

Estado de Actividades
Del 1 de Enero al 31 de Julio de 2016 y 2015
(Pesos)

INSTITUTO DE SEGURIDAD Y SERVICIOS SOCIALES DE LOS TRABAJADORES AL SERVICIO DE LOS PODERES DEL ESTADO DE PUEBLA

Concepto	2016	2015	Concepto	2016	2015
INGRESOS Y OTROS BENEFICIOS			GASTOS Y OTRAS PÉRDIDAS		
Ingresos de la Gestión	1,667,486,160.98	1,609,810,295.10	Gastos de Funcionamiento	890,942,365.48	762,822,033.59
Impuestos	0.00	0.00	Servicios Personales	340,486,281.25	333,130,994.35
Cuotas y Aportaciones de Seguridad Social	1,625,566,468.51	1,530,738,903.67	Materiales y Suministros	374,562,454.46	349,277,950.71
Contribuciones de Mejoras	0.00	0.00	Servicios Generales	175,891,629.77	80,413,088.53
Derechos	0.00	0.00			
Productos de Tipo Corriente	35,300,668.96	70,251,967.41	Transferencias, Asignaciones, Subsidios y Otras Ayudas	1,286,499,262.42	1,094,448,310.79
Aprovisionamientos de Tipo Corriente	1,814,651.31	2,263,131.91	Transferencias Internas y Asignaciones al Sector Público	0.00	0.00
Ingresos no Comprendidos en las Fracciones de la Ley de Ingresos Causados en Ejercicios	4,804,372.20	6,556,292.11	Transferencias al Resto del Sector Público	0.00	0.00
Fiscales Anteriores Pendientes de Liquidación o Pago	0.00	0.00	Subsidios y Subvenciones	0.00	0.00
			Ayudas Sociales	402,670,874.39	458,275,807.91
Participaciones, Aportaciones, Transferencias, Asignaciones, Subsidios y Otras Ayudas	124,085,468.50	6,098,445.42	Pensiones y Jubilaciones	735,873,020.21	626,172,502.88
Participaciones y Aportaciones	0.00	2,437,069.92	Transferencias a Fideicomisos, Mandatos y Contratos Análogos	0.00	0.00
Transferencias, Asignaciones, Subsidios y Otras ayudas	124,085,468.50	3,661,375.50	Transferencias a la Seguridad Social	127,955,367.82	0.00
			Donativos	0.00	0.00
Otros Ingresos y Beneficios	0.00	0.00	Transferencias al Exterior	0.00	0.00
Ingresos Financieros	0.00	0.00			
Incremento por Variación de Inventarios	0.00	0.00	Participaciones y Aportaciones	0.00	0.00
Disminución del Exceso de Estimaciones por Pérdida o Deterioro u Obsolescencia	0.00	0.00	Participaciones	0.00	0.00
Disminución del Exceso de Provisiones	0.00	0.00	Aportaciones	0.00	0.00
Otros Ingresos y Beneficios Varios	0.00	0.00	Convenios	0.00	0.00
Total de Ingresos y Otros Beneficios	1,791,571,629.48	1,615,908,740.52			
			Intereses, Comisiones y Otros Gastos de la Deuda Pública	0.00	0.00
			Intereses de la Deuda Pública	0.00	0.00
			Comisiones de la Deuda Pública	0.00	0.00
			Gastos de la Deuda Pública	0.00	0.00
			Costo por Coberturas	0.00	0.00
			Ayos Financieros	0.00	0.00
			Otros Gastos y Pérdidas Extraordinarias	16,731,791.21	0.00
			Estimaciones, Depreciaciones, Deterioros, Obsolescencia y Amortizaciones	15,825,062.62	0.00
			Provisiones	0.00	0.00
			Disminución de Inventarios	0.00	0.00
			Aumento por Insuficiencia de Estimaciones por Pérdida o Deterioro y Obsolescencia	0.00	0.00
			Aumento por Insuficiencia de Provisiones	0.00	0.00
			Otros Gastos	906,728.59	0.00
			Inversión Pública	0.00	0.00
			Inversión Pública no Capitalizable	0.00	0.00
			Total de Gastos y Otras Pérdidas	2,174,173,419.11	1,847,270,344.38
			Resultados del Ejercicio (Ahorro/Desahorro)	-382,601,789.63	-231,361,603.86

Bajo protesta de decir verdad declaramos que los Estados Financieros y sus Notas son razonablemente correctos y responsabilidad del emisor.

Mo. Vanessa Schick
C.P. Ma. Del Carmen Ponce de León y Grajales
Jefa Depto. Contabilidad

[Signature]
C.P. María de los Angeles Valdez Rodríguez
Subdirectora Gral. Financas y Admn.

[Signature]
Lic. Roberto Biverto Ibarra
Director General



PUEBLA
ESTADO LIBRE Y SOBERANO
DE LOS ESTADOS UNIDOS MEXICANOS

Estado de Situación Financiera
Al 31 de Julio de 2016 y 2015
(Pesos)



INSTITUTO DE SEGURIDAD Y SERVICIOS SOCIALES DE LOS TRABAJADORES AL SERVICIO DE LOS PODERES DEL ESTADO DE PUEBLA

CONCEPTO		Año	Año	CONCEPTO		Año	Año
		2016	2015			2016	2015
ACTIVO				PASIVO			
Activo Circulante				Activo Circulante			
Efectivo y Equivalentes	978,998.98	971,483.32	Cuentas por Pagar a Corto Plazo	134,609,131.46	55,914,137.91		
Derechos a Recibir Efectivo o Equivalentes	636,707,961.76	633,626,940.23	Documentos por Pagar a Corto Plazo	0.00	0.00		
Derechos a Recibir Bienes o Servicios	6,756,207.11	6,000,553.20	Porción a Corto Plazo de la Deuda Pública a Largo Plazo	0.00	0.00		
Inventarios	0.00	0.00	Títulos y Valores a Corto Plazo	0.00	0.00		
Almacenes	0.00	30,278,427.18	Pasivos Diferidos a Corto Plazo	18,775,751.96	11,817,079.94		
Estimación por Pérdida o Deterioro de Activos Circulantes	0.00	0.00	Fondos y Bienes de Terceros en Garantía y/o Administración a Corto Plazo	1,152,119.87	2,006,241.33		
Otros Activos Circulantes	0.00	0.00	Provisiones a Corto Plazo	1,444.16	0.00		
Total de Activos Circulantes	644,443,127.85	670,877,803.93	Total de Pasivos Circulantes	164,538,447.45	69,737,459.18		
Activo No Circulante			Pasivo No Circulante				
Inversiones Financieras a Largo Plazo	0.00	0.00	Cuentas por Pagar a Largo Plazo	0.00	0.00		
Derechos a Recibir Efectivo o Equivalentes a Largo Plazo	1,027,663,180.82	878,893,053.43	Documentos por Pagar a Largo Plazo	3,703,009,577.08	0.00		
Bienes Inmuebles, Infraestructura y Construcciones en Proceso	1,338,551,944.02	1,316,337,419.65	Deuda Pública a Largo Plazo	0.00	0.00		
Bienes Muebles	225,730,266.47	198,259,307.50	Pasivos Diferidos a Largo Plazo	15,097,813.14	3,589,540,120.92		
Activos Intangibles	0.00	0.00	Fondos y Bienes de Terceros en Garantía y/o en Administración a Largo Plazo	0.00	14,917,993.15		
Depreciación, Deterioro y Amortización Acumulada de Bienes	-17,520,444.80	0.00	Provisiones a Largo Plazo	0.00	0.00		
Activos Diferidos	0.00	0.00	Total de Pasivos No Circulantes	3,718,107,390.22	3,604,458,114.07		
Estimación por Pérdida o Deterioro de Activos no Circulantes	0.00	0.00	TOTAL DEL PASIVO	3,872,645,837.67	3,674,196,573.25		
Otros Activos no Circulantes	0.00	0.00	HACIENDA PÚBLICA/ PATRIMONIO				
Total de Activos No Circulantes	2,574,424,946.51	2,393,489,780.58	Hacienda Pública/Patrimonio Contribuido				
TOTAL DEL ACTIVO	3,218,868,074.36	3,064,367,584.51	Aportaciones	0.00	0.00		
			Donaciones de Capital	0.00	0.00		
			Actualización de la Hacienda Pública / Patrimonio	0.00	0.00		
			Hacienda Pública/Patrimonio Generado	-653,777,763.31	-609,827,988.74		
			Resultados del Ejercicio (Ahorro / Desahorro)	-382,601,789.63	-231,361,603.86		
			Resultados de Ejercicios Anteriores	-271,175,973.68	-378,466,394.88		
			Revalúos	0.00	0.00		
			Reservas	0.00	0.00		
			Rectificaciones de Resultados de Ejercicios Anteriores	0.00	0.00		
			Exceso o Insuficiencia en la Actualización de la Hacienda Pública/Patrimonio	0.00	0.00		
			Resultado por Posición Monetaria	0.00	0.00		
			Resultado por Tenencia de Activos no Monetarios	0.00	0.00		
			Total Hacienda Pública/ Patrimonio	-653,777,763.31	-609,827,988.74		
			TOTAL DEL PASIVO Y HACIENDA PÚBLICA / PATRIMONIO	3,218,868,074.36	3,064,367,584.51		

Bajo protesta de decir verdad declaramos que los Estados Financieros y sus Notas son razonablemente correctos y responsabilidad del emisor

Ma. Concepción V. Ponce

C.P. Ma. Del Carmen Ponce de León y Grajales
Jefa Depto. Contabilidad

H. Roberto Álvarez Trewhartha

C.P. María de los Angeles Valdez Benítez
Subdirectora Gral. Finanzas y Admón.

H. Roberto Álvarez Trewhartha
Director General

CONCEPTO	Año		CONCEPTO	Año	
	2016	2015		2016	2015
CUENTAS DE ORDEN CONTABLES			CUENTAS DE ORDEN PRESUPUESTARIAS		
VALORES	0.00	0.00	LEY DE INGRESOS		
EMISION DE OBLIGACIONES	0.00	0.00	LEY DE INGRESOS ESTIMADA	2,757,907,841.40	2,867,822,624.38
AVALES Y GARANTIAS	0.00	0.00	LEY DE INGRESOS POR EJECUTAR	1,696,282,932.61	1,774,714,647.60
JUICIOS	0.00	0.00	MODIFICACIONES A LA LEY DE INGRESOS ESTIMADA	719,946,720.69	522,800,763.74
INVERSION MEDIANTE PROYECTOS PARA PRESTACION DE BIENES EN CONCESIONADOS O EN COMODATO	0.00	0.00	LEY DE INGRESOS DEVENGADA	1,791,571,629.48	1,615,908,740.52
BIENES BAJO CONTRATO EN COMODATO	5,057,188,018.38	4,988,677,944.05	LEY DE INGRESOS RECAUDADA	1,791,571,629.48	1,615,908,740.52
CONTRATO DE COMODATO POR BIENES	5,057,188,018.38	4,988,677,944.05	PRESUPUESTO DE EGRESOS		
			PRESUPUESTO DE EGRESOS APROBADO	2,757,907,841.40	2,867,822,624.38
			PRESUPUESTO DE EGRESOS POR EJERCER	429,877,936.48	1,503,002,339.62
			PRESUPUESTO DE EGRESOS MODIFICADO	719,946,720.69	522,800,763.74
			PRESUPUESTO DE EGRESOS COMPROMETIDO	3,047,976,625.61	1,887,621,048.50
			PRESUPUESTO DE EGRESOS DEVENGADO	2,194,550,311.24	1,851,227,180.97
			PRESUPUESTO DE EGRESOS EJERCIDO	2,193,699,040.52	1,845,136,673.57
			PRESUPUESTO DE EGRESOS PAGADO	2,090,480,106.16	1,822,452,511.18

Bajo protesta de decir verdad declaramos que los Estados Financieros y sus Notas son razonablemente correctos y responsabilidad del emisor.

Ma. Lorena Ybarra
 C.P. Ma. Del Carmen Porco de León y Grajales
 Jefa Depto. Contabilidad

[Signature]
 C.P. María de los Angeles Valdez Rodríguez
 Subdirectora Agral, Finanzas y Admón.

[Signature]
 Lic. Roberto Biverto Trewartha
 Director General

Estado de Cambios en la Situación Financiera
Del 1 de Enero al 31 de Julio de 2016
(Pesos)

INSTITUTO DE SEGURIDAD Y SERVICIOS SOCIALES DE LOS TRABAJADORES AL SERVICIO DE LOS PODERES DEL ESTADO DE PUEBLA

Concepto	Origen	Aplicación	Origen	Aplicación
ACTIVO				
Activo Circulante	47,798,871.98	202,299,361.83	PASIVO	
Efectivo y Equivalentes	30,278,427.18	3,843,751.10	Pasivo Circulante	
Derechos a Recibir Efectivo o Equivalentes	0.00	7,475.66	Cuentas por Pagar a Corto Plazo	3,786,844,506.80
Derechos a Recibir Bienes o Servicios	0.00	3,081,021.53	Documentos por Pagar a Corto Plazo	85,655,109.73
Inventarios	0.00	755,253.91	Porción a Corto Plazo de la Deuda Pública a Largo Plazo	78,694,993.55
Almacenes	30,278,427.18	0.00	Títulos y Valores a Corto Plazo	0.00
Eliminación por Pérdida o Detenoro de Activos Circulantes	0.00	0.00	Pasivos Diferidos a Corto Plazo	0.00
Otros Activos Circulantes	0.00	0.00	Fondos y Bienes de Terceros en Garantía y/o Administración a Corto Plazo	6,958,672.02
			Provisiones a Corto Plazo	0.00
			Otros Pasivos a Corto Plazo	1,444.16
Activo No Circulante	17,520,444.80	198,455,610.73	Pasivo No Circulante	
Inversiones Financieras a Largo Plazo	0.00	0.00	Cuentas por Pagar a Largo Plazo	3,703,189,397.07
Derechos a Recibir Efectivo o Equivalentes a Largo Plazo	0.00	148,770,127.39	Documentos por Pagar a Largo Plazo	0.00
Bienes Inmuebles, Infraestructura y Construcciones en Proceso	0.00	22,214,524.37	Deuda Pública a Largo Plazo	3,703,009,577.08
Bienes Muebles	0.00	27,470,958.97	Pasivos Diferidos a Largo Plazo	0.00
Activos Intangibles	0.00	0.00	Fondos y Bienes de Terceros en Garantía y/o en Administración a Largo Plazo	179,819.99
Depreciación, Detenoro y Amortización Acumulada de Bienes	17,520,444.80	0.00	Provisiones a Largo Plazo	0.00
Activos Diferidos	0.00	0.00		
Eliminación por Pérdida o Detenoro de Activos no Circulantes	0.00	0.00	HACIENDA PÚBLICA/ PATRIMONIO	
Otros Activos no Circulantes	0.00	0.00	Hacienda Pública/Patrimonio Contribuido	107,290,411.20
			Aportaciones	0.00
			Donaciones de Capital	0.00
			Actualización de la Hacienda Pública / Patrimonio	0.00
			Hacienda Pública/Patrimonio Generado	107,290,411.20
			Resultados del Ejercicio (Ahorro / Desahorro)	0.00
			Resultados de Ejercicios Anteriores	151,240,185.77
			Revalúos	0.00
			Reservas	107,290,411.20
			Rectificaciones de Resultados de Ejercicios Anteriores	0.00
			Exceso o Insuficiencia en la Actualización de la Hacienda Pública/Patrimonio	
			Resultado por Posición Monetaria	0.00
			Resultado por Tenencia de Activos no Monetarios	0.00

Bajo protesta de decir verdad declaramos que los Estados Financieros y sus Notas son razonablemente correctos y responsabilidad del emisor

ma. Anaco Schmitz

C.P. Ma. Del Carmen Ponce de León y Grajales
Jefa Depto. Contabilidad

C.P. María de los Angeles Valdez Rodríguez
Subdirectora Gral. Finanzas y Admón.

Lic. Roberto Ringer Trewartha
Director General



Estado Analítico del Activo
Del 1 de Enero al 31 de Julio de 2016
(Pesos)



INSTITUTO DE SEGURIDAD Y SERVICIOS SOCIALES DE LOS TRABAJADORES AL SERVICIO DE LOS PODERES DEL ESTADO DE PUEBLA

Concepto	Saldo Inicial 1	Cargos del Periodo 2	Abonos del Periodo 3	Saldo Final 4 = (1+2-3)	Variación del Periodo (4-1)
ACTIVO					
Activo Circulante	1,026,320,024.67	148,060,055,413.55	148,441,932,310.37	644,443,127.85	-381,876,896.82
Efectivo y Equivalentes	941,230.50	75,181,060,662.71	75,181,022,934.23	978,958.98	37,728.48
Derechos a Recibir Efectivo o Equivalentes	1,023,585,181.33	72,867,336,929.84	73,254,214,149.41	636,707,961.76	-386,877,219.57
Derechos a Recibir Bienes o Servicios	1,793,612.84	11,657,821.00	6,695,226.73	6,756,207.11	4,962,594.27
Inventarios	0.00	0.00	0.00	0.00	0.00
Almacenes	0.00	0.00	0.00	0.00	0.00
Estimación por Pérdida o Deterioro de Activos Circulantes	0.00	0.00	0.00	0.00	0.00
Otros Activos Circulantes	0.00	0.00	0.00	0.00	0.00
Activo No Circulante	2,476,651,067.82	1,389,177,242.07	1,291,403,363.38	2,574,424,946.51	97,773,878.69
Inversiones Financieras a Largo Plazo	0.00	0.00	0.00	0.00	0.00
Derechos a Recibir Efectivo o Equivalentes a Largo Plazo	950,266,194.26	1,140,325,722.64	1,062,928,736.08	1,027,663,180.82	77,396,986.56
Bienes Inmuebles, Infraestructura y Construcciones en Proceso	1,316,537,419.65	22,214,524.37	0.00	1,338,551,944.02	22,214,524.37
Bienes Muebles	211,742,836.09	226,636,995.06	212,649,564.68	225,730,266.47	13,987,430.38
Activos Intangibles	0.00	0.00	0.00	0.00	0.00
Depreciación, Deterioro y Amortización Acumulada de Bienes	-1,695,382.18	0.00	15,825,062.62	-17,520,444.80	-15,825,062.62
Activos Diferidos	0.00	0.00	0.00	0.00	0.00
Estimación por Pérdida o Deterioro de Activos no Circulantes	0.00	0.00	0.00	0.00	0.00
Otros Activos no Circulantes	0.00	0.00	0.00	0.00	0.00
TOTAL DEL ACTIVO	3,502,971,092.49	149,449,232,655.62	149,733,335,673.75	3,218,868,074.36	-284,103,018.13

Bajo protesta de decir verdad declaramos que los Estados Financieros y sus Notas son razonablemente correctos y responsabilidad del emisor.

Ma. Carmen Yáñez

C.P. Ma. Del Carmen Ponce de León y Grajales
Jefa Depto. Contabilidad

[Signature]

C.P. María de los Angeles Valdez Rodríguez
Subdirectora Genl. Finanzas y Admon.

[Signature]

Lic. Roberto Ruivo Trewartha
Director General

Estado de Flujos de Efectivo
Del 1 de Enero al 31 de Julio de 2016 y 2015
(Pesos)

INSTITUTO DE SEGURIDAD Y SERVICIOS SOCIALES DE LOS TRABAJADORES AL SERVICIO DE LOS PODERES DEL ESTADO DE PUEBLA

		2016	2015	2016	2015
Flujos de Efectivo de las Actividades de Operación					
Origen					
Impuestos		1,791,571,629.48	3,409,380,891.99	0.00	0.00
Cuotas y Aportaciones de Seguridad Social		0.00	0.00	0.00	0.00
Contribuciones de mejoras		1,625,566,468.51	2,833,407,928.33	0.00	0.00
Derechos		0.00	0.00	0.00	0.00
Productos de Tipo Corriente		35,300,668.96	93,345,289.26	0.00	0.00
Aprovechamientos de Tipo Corriente		1,814,651.31	5,000.00	0.00	0.00
Ingresos por Venta de Bienes y Servicios		4,804,372.20	12,242,089.78	0.00	0.00
Ingresos no Comprendidos en las Fracciones de la Ley de Ingresos Causados en Ejercicios Fiscales Anteriores Pendientes de Liquidación o Pago		0.00	0.00	0.00	0.00
Participaciones y Aportaciones		0.00	2,437,069.92	0.00	0.00
Transferencias, Asignaciones y Subsidios y Otras Ayudas		124,085,488.50	467,943,514.70	0.00	0.00
Otros Origenes de Operación		0.00	0.00	0.00	0.00
Aplicación					
Servicios Personales		2,058,566,229.24	3,205,457,073.53	0.00	0.00
Materiales y Suministros		340,392,055.05	605,124,355.23	0.00	0.00
Servicios Generales		286,379,466.78	572,739,682.24	0.00	0.00
Transferencias Internas y Asignaciones al Sector Publico		165,295,444.99	209,324,639.97	0.00	0.00
Transferencias al resto del Sector Publico		0.00	0.00	0.00	0.00
Subsidios y Subvenciones		0.00	0.00	0.00	0.00
Ayudas Sociales		402,670,874.39	461,630,046.17	0.00	0.00
Pensiones y Jubilaciones		735,873,020.21	1,356,638,349.92	0.00	0.00
Transferencias a Fideicomisos, Mandatos y Contratos Analogos		0.00	0.00	0.00	0.00
Transferencias a la Seguridad Social		127,955,367.82	0.00	0.00	0.00
Donativos		0.00	0.00	0.00	0.00
Transferencias al Exterior		0.00	0.00	0.00	0.00
Participaciones		0.00	0.00	0.00	0.00
Aportaciones		0.00	0.00	0.00	0.00
Convenios		0.00	0.00	0.00	0.00
Otras Aplicaciones de Operación		0.00	0.00	0.00	0.00
Fujos Netos de Efectivo por Actividades de Operación		-266,994,599.76	203,923,818.46		
Flujo de Efectivo de las Actividades de Inversión					
Origen					
Bienes Inmuebles, Infraestructura y Construcciones en Proceso				0.00	0.00
Bienes Muebles				0.00	0.00
Otros Origenes de Inversión				0.00	0.00
Aplicación					
Bienes Inmuebles, Infraestructura y Construcciones en Proceso				31,913,876.92	14,458,612.24
Bienes Muebles				22,214,524.37	0.00
Otras Aplicaciones de Inversión				9,699,352.55	14,458,612.24
				0.00	0.00
Fujos Netos de Efectivo por Actividades de Inversión		-31,913,876.92	-14,458,612.24		
Flujo de Efectivo de las Actividades de Financiamiento					
Origen					
Endeudamiento Neto				4,283,506,285.54	476,284,469.98
Interno				0.00	0.00
Externo				4,283,506,285.54	476,284,469.98
Otros Origenes de Financiamiento				0.00	0.00
Aplicación					
Servicios de la Deuda				3,984,560,080.38	665,576,693.45
Interno				0.00	0.00
Externo				3,984,560,080.38	665,576,693.45
Otras Aplicaciones de Financiamiento				0.00	0.00
Fujos netos de Efectivo por Actividades de Financiamiento		299,946,205.16	-189,292,223.47		
Incremento/Disminución Neta en el Efectivo y Equivalentes al Efectivo		37,728.48	172,982.75		
Efectivo y Equivalentes al Efectivo al Inicio del Ejercicio		941,230.50	798,500.57		
Efectivo y Equivalentes al Efectivo al final del Ejercicio		978,958.98	971,483.32		

Bajo protesta de decir verdad declaramos que los Estados Financieros y sus Notas son razonablemente correctos y responsabilidad del emisor.

Ma. Concepción Vázquez

C.P. Ma. Del Carmen Ponce de León y Grajales
Jefa Depto. Contabilidad

[Signature]

C.P. María de los Angeles Valdez Rodríguez
Subdirectora Gral. Finanzas y Admón.

[Signature]

Lic. Roberto Rivero Trevartha
Director General

Estado de Variación en la Hacienda Pública
Del 1 de Enero al 31 de Julio de 2016
(pesos)

INSTITUTO DE SEGURIDAD Y SERVICIOS SOCIALES DE LOS TRABAJADORES AL SERVICIO DE LOS PODERES DEL ESTADO DE PUEBLA

Concepto	Hacienda Pública/Patrimonio Contribuido	Hacienda Pública/Patrimonio Generado de Ejercicios Anteriores	Hacienda Pública/Patrimonio Generado del Ejercicio	Ajustes por Cambios de Valor	TOTAL
Rectificaciones de Resultados de Ejercicios Anteriores	0.00	0.00	0.00	0.00	0.00
Patrimonio Neto Inicial Ajustado del Ejercicio	0.00	0.00	0.00	0.00	0.00
Aportaciones	0.00	0.00	0.00	0.00	0.00
Donaciones de Capital	0.00	0.00	0.00	0.00	0.00
Actualización de la Hacienda Pública/Patrimonio	0.00	0.00	0.00	0.00	0.00
Variaciones de la Hacienda Pública/Patrimonio Neto del Ejercicio	0.00	-378,466,384.88	-231,361,603.86	0.00	-609,827,988.74
Resultados del Ejercicio (Ahorro/Desahorro)	0.00	0.00	-231,361,603.86	0.00	-231,361,603.86
Resultados de Ejercicios Anteriores	0.00	-378,466,384.88	0.00	0.00	-378,466,384.88
Revalúos	0.00	0.00	0.00	0.00	0.00
Reservas	0.00	0.00	0.00	0.00	0.00
Hacienda Pública/Patrimonio Neto Final del Ejercicio 2015	0.00	-378,466,384.88	-231,361,603.86	0.00	-609,827,988.74
Cambios en la Hacienda Pública/Patrimonio Neto del Ejercicio 2016	0.00	0.00	0.00	0.00	0.00
Aportaciones	0.00	0.00	0.00	0.00	0.00
Donaciones de Capital	0.00	0.00	0.00	0.00	0.00
Actualización de la Hacienda Pública/Patrimonio	0.00	0.00	0.00	0.00	0.00
Variaciones de la Hacienda Pública/Patrimonio Neto del Ejercicio 2016	0.00	107,290,411.20	-151,240,185.77	0.00	-43,949,774.57
Resultados del Ejercicio (Ahorro/Desahorro)	0.00	0.00	-151,240,185.77	0.00	-151,240,185.77
Resultados de Ejercicios Anteriores	0.00	107,290,411.20	0.00	0.00	107,290,411.20
Revalúos	0.00	0.00	0.00	0.00	0.00
Reservas	0.00	0.00	0.00	0.00	0.00
Saldo Neto en la Hacienda Pública / Patrimonio 2016	0.00	-271,175,973.68	-382,601,789.63	0.00	-653,777,763.31

Bajo protesta de decir verdad declaramos que los Estados Financieros y sus Notas son razonablemente correctos y responsabilidad del emisor

Ma. Concepción Vázquez

C.P. Ma. Del Carmen Ponce de León y Grajales
Jefa Depto. Contabilidad

[Signature]

C.P. María de los Angeles Valdez Rodríguez
Subdirectora Gral. Finanzas y Admón.

[Signature]

Lic. Roberto Rivero Trezarilla
Director General

Estado Analítico de Ingresos
Del 1 de Enero al 31 de Julio de 2016
(Pesos)
INSTITUTO DE SEGURIDAD Y SERVICIOS SOCIALES DE LOS TRABAJADORES AL SERVICIO DE LOS PODERES DEL ESTADO DE PUEBLA

Rubro de Ingresos	Estimado (1)	Ampliaciones y Reducciones (2)	Ingreso Modificado (3=1+2)	Devergado (4)	Recurtado (5)	Diferencia (7=5-1)
Ingresos Cuotas y Aportaciones de Seguridad Social	0.00	0.00	0.00	0.00	0.00	0.00
Contribuciones de Mejoras	2,737,975,301.40	29,776,204.31	2,767,751,505.31	1,625,566,468.51	1,625,566,468.51	-1,112,408,832.89
Derechos	0.00	0.00	0.00	0.00	0.00	0.00
Productos	5,675,724.00	11,928,876.04	17,604,600.04	35,300,668.96	35,300,668.96	29,624,944.96
Corriente	0.00	0.00	0.00	0.00	0.00	0.00
Capital	86,844.00	549,470,235.73	549,557,079.73	1,814,651.31	1,814,651.31	1,727,807.31
Corriente	86,844.00	549,470,235.73	549,557,079.73	1,814,651.31	1,814,651.31	1,727,807.31
Capital	0.00	0.00	0.00	0.00	0.00	0.00
Ingresos por Ventas de Bienes y Servicios	8,673,972.00	9,751,404.01	18,425,376.01	4,804,372.20	4,804,372.20	-3,869,599.80
Participaciones y Aportaciones	0.00	0.00	0.00	0.00	0.00	0.00
Transferencias, Asignaciones, Subsidios y Otras Ayudas	5,496,000.00	119,020,000.00	124,516,000.00	124,085,468.50	124,085,468.50	118,589,468.50
Ingresos Derivados de Financiamientos	0.00	0.00	0.00	0.00	0.00	0.00
Total	2,757,907,841.40	719,946,720.69	3,477,854,562.09	1,791,571,629.48	1,791,571,629.48	-966,336,211.92

Estado Analítico de Ingresos Por Fuente de Financiamiento	Estimado (1)	Ampliaciones y Reducciones (2)	Ingreso Modificado (3=1+2)		Devergado (4)	Recurtado (5)	Diferencia (7=5-1)
			Ingresos	Modificado			
Ingresos del Gobierno	5,762,568.00	561,399,111.77	567,161,679.77	0.00	37,115,320.27	37,115,320.27	31,352,752.27
Impuestos	0.00	0.00	0.00	0.00	0.00	0.00	0.00
Contribuciones de Mejoras	0.00	0.00	0.00	0.00	0.00	0.00	0.00
Derechos	0.00	0.00	0.00	0.00	0.00	0.00	0.00
Productos	5,675,724.00	11,928,876.04	17,604,600.04	0.00	35,300,668.96	35,300,668.96	29,624,944.96
Corriente	0.00	0.00	0.00	0.00	0.00	0.00	0.00
Capital	86,844.00	549,470,235.73	549,557,079.73	0.00	1,814,651.31	1,814,651.31	1,727,807.31
Aprovechamientos	86,844.00	549,470,235.73	549,557,079.73	0.00	1,814,651.31	1,814,651.31	1,727,807.31
Corriente	86,844.00	549,470,235.73	549,557,079.73	0.00	1,814,651.31	1,814,651.31	1,727,807.31
Capital	0.00	0.00	0.00	0.00	0.00	0.00	0.00
Participaciones y Aportaciones	0.00	0.00	0.00	0.00	0.00	0.00	0.00
Transferencias, Asignaciones, Subsidios y Otras Ayudas	0.00	0.00	0.00	0.00	0.00	0.00	0.00
Ingresos de Organismos y Empresas	2,737,975,301.40	158,547,608.92	2,910,692,882.32	0.00	1,754,456,309.21	1,754,456,309.21	-997,688,964.19
Cuotas y Aportaciones de Seguridad Social	2,737,975,301.40	29,776,204.31	2,767,751,505.31	0.00	1,625,566,468.51	1,625,566,468.51	-1,112,408,832.89
Ingresos por Ventas de Bienes y Servicios	8,673,972.00	9,751,404.01	18,425,376.01	0.00	4,804,372.20	4,804,372.20	-3,869,599.80
Transferencias, Asignaciones, Subsidios y Otras Ayudas	5,496,000.00	119,020,000.00	124,516,000.00	0.00	124,085,468.50	124,085,468.50	118,589,468.50
Ingresos derivados de financiamiento	0.00	0.00	0.00	0.00	0.00	0.00	0.00
Ingresos Derivados de Financiamientos	0.00	0.00	0.00	0.00	0.00	0.00	0.00
Total	2,757,907,841.40	719,946,720.69	3,477,854,562.09	0.00	1,791,571,629.48	1,791,571,629.48	-966,336,211.92

1. Los Ingresos excedentes se presentan para efectos de cumplimiento de la Ley General de Contabilidad Gubernamental y el importe reflejado debe ser siempre mayor a cero. Bajo protesta de decir verdad declaramos que los Estados Financieros y sus Notas son razonablemente correctos y responsabilidad del emisor.

Ma. Concepción Hernández
C.P. Ma. Del Carmen Ponce de León y Grajales
Jefa Depto. Contabilidad

[Signature]
C.P. María de los Angeles Valdez Rodríguez
Subdirectora Gral. Finanzas y Admón.

[Signature]
Lic. Roberto Rivero Tejueña
Director General

Estado Analítico del Ejercicio del Presupuesto de Egresos
Clasificación por Objeto del Gasto (Capítulo y Concepto)
Del 1 de Enero al 31 de Julio de 2016
(Pesos)

INSTITUTO DE SEGURIDAD Y SERVICIOS SOCIALES DE LOS TRABAJADORES AL SERVICIO DE LOS PODERES DEL ESTADO DE PUEBLA

Concepto	Aprobado	Ampliaciones/ (Reducciones)	Egresos Modificado	Devengado	Pagado	Subejercicio
Servicios Personales	677,285,708.00	-31,634,517.61	645,651,190.39	340,486,281.25	340,392,055.05	305,162,909.14
Remuneraciones al Personal de Carácter Permanente	199,785,594.00	15,390,565.32	215,176,159.32	114,496,733.27	114,496,733.27	100,679,426.05
Remuneraciones al Personal de Carácter Transitorio	83,950,942.00	-16,437,262.47	67,513,679.53	48,634,137.26	48,634,137.26	18,879,542.27
Remuneraciones Adicionales y Especiales	64,329,693.00	1,059,406.57	65,389,099.57	14,753,817.87	14,753,817.87	50,635,281.70
Seguridad Social	75,604,497.00	0.00	75,604,497.00	41,278,738.93	41,278,738.93	34,325,758.07
Otras Prestaciones Sociales y Económicas	229,237,937.00	-33,917,391.53	195,320,545.47	105,394,041.59	105,350,315.39	89,926,503.88
Previsiones	0.00	0.00	0.00	0.00	0.00	0.00
Pago de Estímulos a Servidores Públicos	24,377,045.00	2,270,164.50	26,647,209.50	15,930,812.33	15,878,312.33	10,716,397.17
Materiales y Suministros	467,278,860.34	43,776,228.97	511,055,087.31	374,562,454.46	286,379,466.78	136,492,632.85
Materiales de Administración, Emisión de Documentos y Artículos Oficiales	10,550,000.00	13,048,784.61	23,598,784.61	12,439,454.85	10,335,983.00	11,159,329.76
Alimentos y Utensilios	9,400,000.00	-325,089.20	9,074,910.80	4,326,306.35	3,595,015.16	4,748,604.45
Materias Primas y Materiales de Producción y Comercialización	0.00	0.00	0.00	0.00	0.00	0.00
Materiales y Artículos de Construcción y de Reparación	749,999.92	117,343.45	867,343.37	442,423.42	397,672.48	424,919.95
Productos Químicos, Farmacéuticos y de Laboratorio	436,778,860.42	30,821,135.41	467,599,995.83	352,539,318.15	270,747,874.34	114,960,677.68
Combustibles, Lubrificantes y Aditivos	920,000.00	215,212.74	1,135,212.74	870,794.98	870,794.98	264,417.76
Vestuario, Blancos, Prendas de Protección y Artículos Deportivos	5,680,000.00	764,845.90	6,444,845.90	3,593,635.20	181,605.31	2,861,210.70
Materiales y Suministros Para Seguridad	0.00	0.00	0.00	0.00	0.00	0.00
Herramientas, Refacciones y Accesorios Menores	3,200,000.00	-866,005.94	2,333,994.06	250,521.51	250,521.51	2,083,472.55
Servicios Generales	214,254,679.08	84,242,260.71	298,496,939.79	175,891,629.77	165,295,444.99	122,605,310.02
Servicios Básicos	10,730,000.00	114,000.00	10,844,000.00	5,823,154.85	5,511,714.84	5,020,845.15
Servicios de Arrendamiento	17,169,999.65	-2,911,434.00	14,258,565.65	5,978,782.89	5,641,329.47	8,279,782.76
Servicios Profesionales, Científicos, Técnicos y Otros Servicios	130,610,000.00	20,968,622.47	151,578,622.47	77,471,584.57	68,143,086.96	74,107,057.90
Servicios Financieros, Bancarios y Comerciales	9,520,000.41	1,064,741.30	10,584,741.71	5,492,152.93	5,350,479.81	5,092,588.78
Servicios de Instalación, Reparación, Mantenimiento y Conservación	12,050,000.00	65,013,758.90	77,063,758.90	67,044,440.31	66,576,667.29	10,019,318.59
Servicios de Comunicación Social y Publicidad	150,000.01	45,431.03	195,431.04	42,057.80	42,057.80	153,373.24
Servicios de Traslado y Viajeros	2,050,000.00	-91,736.54	1,958,263.46	1,119,234.41	1,118,275.41	839,029.05
Servicios Oficiales	950,000.01	835,796.33	1,785,796.34	772,628.64	764,210.04	1,013,167.70
Otros Servicios Generales	31,024,679.00	-796,918.78	30,227,760.22	12,147,613.37	12,147,613.37	18,080,146.85
Transferencias, Asignaciones, Subsidios y Otras Ayudas	1,267,397,518.96	662,084,953.47	1,929,482,472.43	1,266,499,262.42	1,266,499,262.42	662,983,210.01
Transferencias Internas y Asignaciones al Sector Público	0.00	0.00	0.00	0.00	0.00	0.00
Transferencias al Resto del Sector Público	0.00	0.00	0.00	0.00	0.00	0.00
Subsidios y Subvenciones	5,600,000.00	398,926,214.39	404,526,214.39	402,670,874.39	402,670,874.39	1,855,340.00
Ayudas Sociales	1,261,797,518.96	0.00	1,261,797,518.96	735,873,020.21	735,873,020.21	525,924,498.75
Pensiones y Jubilaciones	0.00	135,203,371.26	135,203,371.26	0.00	0.00	135,203,371.26
Transferencias a Fideicomisos, Mandatos y Otros Análogos	0.00	127,955,367.82	127,955,367.82	127,955,367.82	127,955,367.82	0.00
Transferencias a la Seguridad Social	0.00	0.00	0.00	0.00	0.00	0.00
Donativos	0.00	0.00	0.00	0.00	0.00	0.00
Transferencias al Exterior	0.00	0.00	0.00	0.00	0.00	0.00
Bienes Muebles, Inmuebles e Intangibles	0.00	42,026,706.92	42,026,706.92	14,894,158.97	9,699,352.55	27,132,547.95
Mobiliario y Equipo de Administración	0.00	39,489,566.92	39,489,566.92	14,831,518.97	9,636,712.55	24,656,047.95
Mobiliario y Equipo Educativo y Recreativo	0.00	8,500.00	8,500.00	0.00	0.00	8,500.00
Equipo e Instrumental Médico y de Laboratorio	0.00	2,265,000.00	2,265,000.00	0.00	0.00	2,265,000.00
Vehículos y Equipo de Transporte	0.00	0.00	0.00	0.00	0.00	0.00
Equipo de Defensa y Seguridad	0.00	0.00	0.00	0.00	0.00	0.00
Maquinaria, Otros Equipos y Herramientas	0.00	263,640.00	263,640.00	62,640.00	62,640.00	201,000.00
Activos Biológicos	0.00	0.00	0.00	0.00	0.00	0.00
Bienes Inmuebles	0.00	0.00	0.00	0.00	0.00	0.00
Activos Intangibles	0.00	0.00	0.00	0.00	0.00	0.00
Inversión Pública	0.00	24,520,000.00	24,520,000.00	22,214,524.37	22,214,524.37	2,306,475.63
Obra Pública en Bienes de Dominio Público	0.00	0.00	0.00	0.00	0.00	0.00
Obra Pública en Bienes Propios	0.00	24,520,000.00	24,520,000.00	22,214,524.37	22,214,524.37	2,306,475.63
Proyectos Productivos y Acciones de Fomento	0.00	0.00	0.00	0.00	0.00	0.00
Inversiones Financieras y Otras Provisiones	131,691,075.02	-105,068,909.77	26,622,165.25	0.00	0.00	26,622,165.25

Handwritten signature and initials.

Concepto	Egresos					Subejercicio 6 = (3 - 4)
	Aprobado 1	Ampliaciones/ Reducciones 2	Modificado 3 = (1 + 2)	Devenido 4	Pagado 5	
Participaciones y Aportaciones						
Participaciones	0.00	0.00	0.00	0.00	0.00	0.00
Aportaciones	0.00	0.00	0.00	0.00	0.00	0.00
Convenios	0.00	0.00	0.00	0.00	0.00	0.00
Deuda Publica						
Amortización de la Deuda Publica	0.00	0.00	0.00	0.00	0.00	0.00
Intereses de la Deuda Publica	0.00	0.00	0.00	0.00	0.00	0.00
Comisiones de la Deuda Publica	0.00	0.00	0.00	0.00	0.00	0.00
Gastos de la Deuda Publica	0.00	0.00	0.00	0.00	0.00	0.00
Costo por Coberturas	0.00	0.00	0.00	0.00	0.00	0.00
Apoyos Financieros	0.00	0.00	0.00	0.00	0.00	0.00
Adeudos de Ejercicios Fiscales Anteriores (Adeltas)	0.00	0.00	0.00	0.00	0.00	0.00
Total del Gasto	2,757,907,841.40	719,946,720.69	3,477,854,562.09	2,194,550,311.24	2,090,490,106.16	1,283,304,250.85

Bajo protesta de decir verdad declaramos que los Estados Financieros y sus Notas son razonablemente correctos y responsabilidad del emisor

Mo. Caswell Velez
 C.P. Ma. Del Carmen Ponce de León y Grajales
 Jefa Depto. Contabilidad

[Signature]
 C.P. María de los Angeles Valdez Rodríguez
 Subdirectora Gral. Finanzas y Admón.

[Signature]
 Uc. Roberto Rivera Treventha
 Director General

Estado Analítico del Ejercicio del Presupuesto de Egresos
Clasificación Administrativa
Del 1 de Enero al 31 de Julio de 2016
(Pesos)

INSTITUTO DE SEGURIDAD Y SERVICIOS SOCIALES DE LOS TRABAJADORES AL SERVICIO DE LOS PODERES DEL ESTADO DE PUEBLA

Concepto	Aprobado 1	Ampliaciones/ (Reducciones) 2	Egresos Modificado 3 = (1 + 2)	Devengado 4	Pagado 5	Subejercicio 6 = (3 - 4)
ISSSTEP	\$2,757,907,841.40	\$719,946,720.69	\$3,477,854,562.09	\$2,194,550,311.24	\$2,090,480,106.16	\$1,283,304,250.85
Total del Gasto	\$2,757,907,841.40	\$719,946,720.69	\$3,477,854,562.09	\$2,194,550,311.24	\$2,090,480,106.16	\$1,283,304,250.85

Bajo protesta de decir verdad declaramos que los Estados Financieros y sus Notas son razonablemente correctos y responsabilidad del emisor

Ma. Carmen P. Davis
 C.P. Ma. Del Carmen Ponce de León y Grajales
 Jefa Depto. Contabilidad

[Signature]
 C. P. María de los Angeles Valdez Rodríguez
 Subdirectora Genl. Finanzas y Admón.

[Signature]
 Lic. Roberto Riquero Trewartha
 Director General

Estado Analítico del Ejercicio del Presupuesto de Egresos
Clasificación Funcional (Finalidad y Función)
Del 1 de Enero al 31 de Julio de 2016
(Pesos)

INSTITUTO DE SEGURIDAD Y SERVICIOS SOCIALES DE LOS TRABAJADORES AL SERVICIO DE LOS PODERES DEL ESTADO DE PUEBLA

Concepto	Egresos					
	Aprobado 1	Ampliaciones/ Reducciones) 2	Modificado 3 = (1 + 2)	Devengado 4	Pagado 5	Subejercicio 6 = (3 - 4)
Gobierno						
Legislación	0.00	0.00	0.00	0.00	0.00	0.00
Justicia	0.00	0.00	0.00	0.00	0.00	0.00
Coordinación de la Política de Gobierno	0.00	0.00	0.00	0.00	0.00	0.00
Relaciones Exteriores	0.00	0.00	0.00	0.00	0.00	0.00
Asuntos Financieros y Hacendarios	0.00	0.00	0.00	0.00	0.00	0.00
Seguridad Nacional	0.00	0.00	0.00	0.00	0.00	0.00
Asuntos de Orden Público y de Seguridad Interior	0.00	0.00	0.00	0.00	0.00	0.00
Otros Servicios Generales	0.00	0.00	0.00	0.00	0.00	0.00
Desarrollo Social						
Protección Ambiental	2,757,907,841.40	719,946,720.69	3,477,854,562.09	2,194,550,311.24	2,090,480,106.16	1,283,304,250.85
Vivienda y Servicios a la Comunidad						
Salud	1,087,483,830.15	149,179,726.02	1,236,663,556.17	801,786,432.40	708,274,156.67	434,877,123.77
Recreación, Cultura y Otras Manifestaciones Sociales						
Educación	1,447,706,556.90	545,025,525.38	1,992,732,082.28	1,294,903,568.85	1,294,750,480.83	697,828,513.43
Protección Social	222,717,454.35	25,741,469.29	248,458,923.64	97,860,309.99	87,455,468.66	150,598,613.65
Otros Asuntos Sociales	0.00	0.00	0.00	0.00	0.00	0.00
Desarrollo Económico						
Asuntos Económicos, Comerciales y Laborales en General						
Agropecuaria, Silvicultura, Pesca y Caza						
Combustibles y Energía						
Minería, Manufacturas y Construcción						
Transporte						
Comunicaciones						
Turismo						
Ciencia, Tecnología e Innovación						
Otros Industrias y Otros Asuntos Económicos						
Otras no Clasificadas en Funciones Anteriores						
Transacciones de la Deuda Pública / Costo Financiero de la Deuda	0.00	0.00	0.00	0.00	0.00	0.00
Transferencias, Participaciones y Aportaciones entre Diferentes Niveles y Ordenes de Gobierno	0.00	0.00	0.00	0.00	0.00	0.00
Saneariento del Sistema Financiero	0.00	0.00	0.00	0.00	0.00	0.00
Adeudos de Ejercicios Fiscales Anteriores	0.00	0.00	0.00	0.00	0.00	0.00
Total del Gasto	2,757,907,841.40	719,946,720.69	3,477,854,562.09	2,194,550,311.24	2,090,480,106.16	1,283,304,250.85

Bajo protesta de decir verdad declaramos que los Estados Financieros y sus Notas son razonablemente correctos y responsabilidad del emisor

Ma. Carmen Ponce de León y Grajales
C.P. Ma. Del Carmen Ponce de León y Grajales
Jefa Depto. Contabilidad

María de los Angeles Vázquez Rodríguez
C.P. María de los Angeles Vázquez Rodríguez
Subdirectora Gral. Finanzas y Admón.

Uc. Robert Rivero Trawartha
Uc. Robert Rivero Trawartha
Director General

Estado Analítico del Ejercicio del Presupuesto de Egresos
Clasificación Económica (por Tipo de Gasto)
Del 1 de Enero al 31 de Julio de 2016
(Pesos)

INSTITUTO DE SEGURIDAD Y SERVICIOS SOCIALES DE LOS TRABAJADORES AL SERVICIO DE LOS PODERES DEL ESTADO DE PUEBLA

Concepto	Aprobado 1	Ampliaciones/ Reducciones 2	Egresos Modificado 3 = (1 + 2)	Devengado 4	Pagado 5	Subejercicio 6 = (3 + 4)
Gasto Corriente	1,364,419,247.42	652,635,720.97	2,017,054,968.39	1,293,613,239.87	1,194,737,841.21	723,441,728.52
Gasto de Capital	131,691,075.02	-65,144,358.10	66,546,706.92	37,108,683.34	31,913,876.92	29,438,023.58
Amortización de la Deuda y Disminución de Pasivos	0.00	0.00	0.00	0.00	0.00	0.00
Pensiones y Jubilaciones	1,261,797,518.96	132,455,367.82	1,394,252,886.78	863,828,388.03	863,828,388.03	530,424,498.75
Participaciones	0.00	0.00	0.00	0.00	0.00	0.00
Total del Gasto	2,757,907,841.40	719,946,720.69	3,477,854,562.09	2,194,550,311.24	2,090,480,106.16	1,283,304,250.85

Bajo protesta de decir verdad declaramos que los Estados Financieros y sus Notas son razonablemente correctos y responsabilidad del emisor

Ma. Carmen Ponce de León
C.P. Ma. Del Carmen Ponce de León Y Grajales
Jefa Depto. Contabilidad

[Signature]
C.P. María de los Angeles Valdez Rodríguez
Subdirectora Gral. Finanzas y Admón.

[Signature]
Lic. Roberto Rivera Trewantha
Director General

Gasto por Categoría Programática
Del 1 de Enero al 31 de Julio de 2016
 (Pesos)

INSTITUTO DE SEGURIDAD Y SERVICIOS SOCIALES DE LOS TRABAJADORES AL SERVICIO DE LOS PODERES DEL ESTADO DE PUEBLA



Programas	Concepto	Aprobado	Modificaciones/Reduccion	Egresos Modificados	Devengado	Pagado	Subejercicio
		1	2	3 = (1 + 2)	4	5	6 = (3 - 4)
Subsidios: Sector Social y Privado o Entidades Federativas y Municipios		\$2,757,907,841.40	\$719,946,720.69	\$3,477,854,562.09	\$2,194,550,311.24	\$2,090,480,106.16	\$1,283,304,250.85
Sujetos a Reglas de Operación		\$0.00	\$0.00	\$0.00	\$0.00	\$0.00	\$0.00
Otros Subsidios		\$0.00	\$0.00	\$0.00	\$0.00	\$0.00	\$0.00
Desempeño de las Funciones		\$2,757,907,841.40	\$719,946,720.69	\$3,477,854,562.09	\$2,194,550,311.24	\$2,090,480,106.16	\$1,283,304,250.85
Prestación de Servicios Públicos		\$0.00	\$0.00	\$0.00	\$0.00	\$0.00	\$0.00
Provisión de Bienes Públicos		\$0.00	\$0.00	\$0.00	\$0.00	\$0.00	\$0.00
Planeación, seguimiento y evaluación de políticas públicas		\$0.00	\$0.00	\$0.00	\$0.00	\$0.00	\$0.00
Promoción y fomento		\$0.00	\$0.00	\$0.00	\$0.00	\$0.00	\$0.00
Regulación y supervisión		\$0.00	\$0.00	\$0.00	\$0.00	\$0.00	\$0.00
Funciones de las Fuerzas Armadas (Únicamente Gobierno Federal)		\$0.00	\$0.00	\$0.00	\$0.00	\$0.00	\$0.00
Específicos		\$0.00	\$0.00	\$0.00	\$0.00	\$0.00	\$0.00
Proyectos de Inversión		\$0.00	\$0.00	\$0.00	\$0.00	\$0.00	\$0.00
Administrativos y de Apoyo		\$0.00	\$0.00	\$0.00	\$0.00	\$0.00	\$0.00
Apoyo al proceso presupuestario y para mejorar la eficiencia institucional		\$0.00	\$0.00	\$0.00	\$0.00	\$0.00	\$0.00
Apoyo a la función pública y al mejoramiento de la gestión		\$0.00	\$0.00	\$0.00	\$0.00	\$0.00	\$0.00
Operaciones ajenas		\$0.00	\$0.00	\$0.00	\$0.00	\$0.00	\$0.00
Compromisos		\$0.00	\$0.00	\$0.00	\$0.00	\$0.00	\$0.00
Obligaciones de cumplimiento de resolución jurisdiccional		\$0.00	\$0.00	\$0.00	\$0.00	\$0.00	\$0.00
Desastres Naturales		\$0.00	\$0.00	\$0.00	\$0.00	\$0.00	\$0.00
Obligaciones		\$0.00	\$0.00	\$0.00	\$0.00	\$0.00	\$0.00
Pensiones y jubilaciones		\$0.00	\$0.00	\$0.00	\$0.00	\$0.00	\$0.00
Aportaciones a la seguridad social		\$0.00	\$0.00	\$0.00	\$0.00	\$0.00	\$0.00
Aportaciones a fondos de estabilización		\$0.00	\$0.00	\$0.00	\$0.00	\$0.00	\$0.00
Aportaciones a fondos de inversión y reestructura de pensiones		\$0.00	\$0.00	\$0.00	\$0.00	\$0.00	\$0.00
Programas de Gasto Federalizado (Gobierno Federal)		\$0.00	\$0.00	\$0.00	\$0.00	\$0.00	\$0.00
Gasto Federalizado		\$0.00	\$0.00	\$0.00	\$0.00	\$0.00	\$0.00
Participaciones a entidades federativas y municipios		\$0.00	\$0.00	\$0.00	\$0.00	\$0.00	\$0.00
Costo financiero, deuda o apoyos a deudores y ahorradores de la banca		\$0.00	\$0.00	\$0.00	\$0.00	\$0.00	\$0.00
Adeudos de ejercicios fiscales anteriores		\$0.00	\$0.00	\$0.00	\$0.00	\$0.00	\$0.00
Total del Gasto		\$2,757,907,841.40	\$719,946,720.69	\$3,477,854,562.09	\$2,194,550,311.24	\$2,090,480,106.16	\$1,283,304,250.85

Bajo protesta de decir verdad declaramos que los Estados Financieros y sus Notas son razonablemente correctos y responsabilidad del emisor

Mr. Carlos Vidrio
 C.P. Ma. Del Carmen Ponce de León y Grajales
 Jefa Depto. Contabilidad

[Signature]
 C.P. María de los Angeles Valdez Rodríguez
 Subdirectora Gral. Finanzas y Admón.

[Signature]
 Lic. Roberto Riquero Trewartha
 Director General

INDICADORES DE POSTURA FISCAL
Del 1 de Enero al 31 de Julio de 2016
(Pesos)

Concepto	Estimado	Devengado	Pagado
I. Ingresos Presupuestarios (I=1+2)			
1. Ingresos del Gobierno de la Entidad Federativa 1	2,757,907,841.40	1,791,571,629.48	1,791,571,629.48
2. Ingresos del Sector Paraestatal 1	0.00	0.00	0.00
2. Ingresos del Sector Paraestatal 1	2,757,907,841.40	1,791,571,629.48	1,791,571,629.48
II. Egresos Presupuestarios (II=3+4)			
3. Egresos del Gobierno de la Entidad Federativa 2	2,757,907,841.40	2,194,550,311.24	2,080,480,106.16
4. Egresos del Sector Paraestatal 2	0.00	0.00	0.00
4. Egresos del Sector Paraestatal 2	2,757,907,841.40	2,194,550,311.24	2,080,480,106.16
III. Balance Presupuestario (Superávit o Déficit) (III = I - II)	0.00	-402,978,681.76	-298,908,476.68
IV. Intereses, Comisiones y Gastos de la Deuda			
V. Balance Primario (Superávit o Déficit) (V= III - IV)	0.00	-402,978,681.76	-298,908,476.68
A. Financiamiento			
B. Amortización de la deuda			
C. Endeudamiento ó desendeudamiento (C = A - B)	0.00	0.00	0.00

- Los Ingresos que se presentan son los ingresos presupuestarios totales sin incluir los ingresos por financiamientos. Los Ingresos del Gobierno de la Entidad Federativa corresponden a los del Poder Ejecutivo, Legislativo Judicial y Autónomos
- Los egresos que se presentan son los egresos presupuestarios totales sin incluir los egresos por amortización. Los egresos del Gobierno de la Entidad Federativa corresponden a los del Poder Ejecutivo, Legislativo, Judicial y Órganos Autónomos
- Para Ingresos se reportan los ingresos recaudados; para egresos se reportan los egresos pagados

Bajo protesta de decir verdad declaramos que los Estados Financieros y sus Notas son razonablemente correctos y responsabilidad del emisor

Ma. Concepción Ponce
C.P. Ma. Del Carmen Ponce de León y Grajales
Jefa Depto. Contabilidad

Francisco
C.P. María de los Angeles Valdez Rodríguez
Subdirector Genl. Finanzas y Admón.

Roberto
Lic. Roberto Rivero Trewartha
Director General



SECRETARÍA DE ECONOMÍA
ESTADOS FINANCIEROS CONSOLIDADOS
DEL GOBIERNO DEL ESTADO DE PUEBLA

Estado Analítico de la Deuda y Otros Pasivos
Del 1 de Enero al 31 de Julio de 2016
(Pesos)



		Moneda de Contratación		Institución o País Acreedor		Saldo Inicial del Periodo	Saldo Final del Periodo
DEUDA PÚBLICA							
Deuda Interna							
	Corto Plazo						
	Instituciones de Crédito	Peso	México	0.00	0.00	0.00	0.00
	Títulos y Valores	Peso	México	0.00	0.00	0.00	0.00
	Arrendamientos Financieros	Peso	México	0.00	0.00	0.00	0.00
Deuda Externa							
	Organismos Financieros Internacionales	Peso	México	0.00	0.00	0.00	0.00
	Deuda Bilateral	Peso	México	0.00	0.00	0.00	0.00
	Títulos y Valores	Peso	México	0.00	0.00	0.00	0.00
	Arrendamientos Financieros	Peso	México	0.00	0.00	0.00	0.00
	Subtotal a Corto Plazo			0.00	0.00	0.00	0.00
	Largo Plazo						
Deuda Interna							
	Instituciones de Crédito	Peso	México	0.00	0.00	0.00	0.00
	Títulos y Valores	Peso	México	0.00	0.00	0.00	0.00
	Arrendamientos Financieros	Peso	México	0.00	0.00	0.00	0.00
Deuda Externa							
	Organismos Financieros Internacionales	Peso	México	0.00	0.00	0.00	0.00
	Deuda Bilateral	Peso	México	0.00	0.00	0.00	0.00
	Títulos y Valores	Peso	México	0.00	0.00	0.00	0.00
	Arrendamientos Financieros	Peso	México	0.00	0.00	0.00	0.00
	Subtotal a Largo Plazo			0.00	0.00	0.00	0.00
	Otros Pasivos			3,774,147,066.17	3,872,645,837.67	3,774,147,066.17	3,872,645,837.67
	Total Deuda y Otros Pasivos			3,774,147,066.17	3,872,645,837.67	3,774,147,066.17	3,872,645,837.67

Bajo protesta de decir verdad declaramos que los Estados Financieros y sus Notas son razonablemente correctos y responsabilidad del emisor

Ma. Concepción...
C.P. Ma. Del Carmen Ponce de León y Grajalas
Jefa Depto. Contabilidad

[Signature]
C.P. María de los Angeles Valdez Rodríguez
Subdirectora Gral. Finanzas y Admón.

[Signature]
Lic. Roberto Rivera-Trewartha
Director General

I Notas de Desglose

I.1 Información Contable

1) Notas al Estado de Situación Financiera

Activo

Efectivo y Equivalentes

Incluye los siguientes recursos: moneda fraccionaria asignada a los fondos revolventes, recursos propios, así como depósitos de terceros en administración de entidades de la administración pública estatal y por empresas privadas, como se muestra a continuación:

Concepto	2016	2015
EFFECTIVO	183,975.66	176,500.00
Fondos Revolventes	183,975.66	176,500.00
DEPÓSITOS DE FONDOS DE TERCEROS EN GARANTÍA Y/O ADMINISTRACIÓN	794,983.32	794,983.32
Instituciones o Dependencias Oficiales	761,127.00	761,127.00
Empresas o Personas Privadas	33,856.32	33,856.32
TOTAL	978,958.98	971,483.32

Derechos a Recibir Efectivo y Equivalentes

Corresponde a los importes pendientes de cobro al 31 de Julio de 2016, por Inversiones Financieras a Corto Plazo, así como préstamos que se otorgan conforme a ley del ISSSTEP en sus diversas modalidades, los deudores Diversos se conforman de la siguiente forma:

Concepto	Hasta 90 días	Hasta 180 días	Hasta 365 Días	2016	2015
INVERSIONES FINANCIERAS DE CORTO PLAZO				493,797,904.65	487,888,887.07
Interacciones Casa de Bolsa Cont.100060690			237,307,955.77	237,307,955.77	239,997,437.56
Interacciones Contrato 60725			162,823,739.54	162,823,739.54	126,580,835.58
Multiva Casa de Bolsa			507,452.07	507,452.07	506,749.77
GBM Contrato 133340			4,017,167.23	4,017,167.23	35,320,804.43
Banco Interacciones			15,042,910.39	15,042,910.39	1,003,339.65
Ve por Mas Casa de Bolsa			74,098,679.65	74,098,679.65	84,479,720.08
CUENTAS POR COBRAR A CORTO PLAZO				111,737.27	44,718.82
Cuentas Pendientes de Aplicar			106,891.16	106,891.16	37,380.31
Instituciones ó Dependencias Oficiales			4,846.11	4,846.11	6,688.06
Cuenta Puente Impuestos			-	-	650.45
DEUDORES DIVERSOS POR COBRAR A CORTO PLAZO				600,000.00	600,000.00
Empresas y/o Personas Privadas			600,000.00	600,000.00	600,000.00
PRÉSTAMOS OTORGADOS A CORTO PLAZO				142,198,319.84	145,093,334.34
Préstamos a Corto Plazo			142,198,319.84	142,198,319.84	145,093,334.34
TOTAL			636,707,961.76	636,707,961.76	633,626,940.23

Cabe destacar que la Cuenta de Deudores de Empresas y Funcionarios, comprende un adeudo de Javier Cabrera Villa por 600 mil pesos, situación jurídica que se encuentra en la Actualización de la Plantilla de la Liquidación con la finalidad de contar con la Aprobación Judicial de monto adeudado actualizado, el cual será debidamente notificado para su ejecución.

Derechos a Recibir Bienes o Servicios

El saldo que muestra esta cuenta al 31 de Julio de 2016, corresponde principalmente a anticipos entregados a los proveedores de bienes y servicios, los cuales serán amortizados en el ejercicio.

Concepto	2016	2015
OTROS DERECHOS A RECIBIR BIENES O SERVICIOS A CORTO PLAZO	6,756,207.11	6,000,953.20
Pendiente De Aplicar Antpo. A Proveedores	6,756,207.11	6,000,953.20
TOTAL	6,756,207.11	6,000,953.20

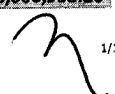

Derechos a Recibir Efectivo o Equivalentes a Largo Plazo

En este rubro se consideran los importes que representan un derecho de cobro a favor del Instituto, exigibles en un plazo mayor a doce meses integrados de la siguiente manera:

Concepto	2016	2015
DERECHOS A RECIBIR EFECTIVO O EQUIVALENTES A LARGO PLAZO	1,027,663,180.82	878,893,053.43
Préstamos Otorgados a Largo Plazo	1,027,663,180.82	878,893,053.43
TOTAL	1,027,663,180.82	878,893,053.43

Dicho importe corresponde a préstamos otorgados a plazos mayores a un año, de conformidad con la legislación vigente.

Bienes Inmuebles, Infraestructura y Construcciones en Proceso

Este rubro representa el monto de los bienes inmuebles, así como los gastos derivados de actos de su adquisición y adjudicación y los que se generen por estudios de preinversión, cuando se realicen por causas de interés público. Este apartado se encuentra integrado de la siguiente manera:

Concepto	2016	2015
Terreno 18 Sur No. 502/508	25,872.50	25,872.50
Terreno 18 Oriente No. 3206	661,551.30	661,551.30
Sanatorio ISSSTEP	55,046,460.24	55,046,460.24
Oficinas Generales 24 Norte No. 802	10,930,561.32	10,930,561.32
Estancia Infantil No.1	187,728.25	187,728.25
Estancia Infantil No. 2	1,336,685.02	1,336,685.02
Centro Cultural Social	4,873,505.60	4,873,505.60
U.M.F. Ciudad Serdán	347,046.32	347,046.32
U.M.F. Izúcar Matamoros	400,177.46	400,177.46
U.M.F. Huauchinango	1,250,962.44	1,250,962.44
U.M.F. Teziutlán	1,314,408.82	1,314,408.82
Casa 23 Sur No. 2701-A	3,996,698.85	3,996,698.85
Construcción de la 18 Sur No. 502	3,773,280.56	3,773,280.56
Cuartos para basura	29,696.38	29,696.38
Edificio de Gobierno 1-2-3	13,487,393.40	13,487,393.40
Torre Hospital de Especialidades ISSSTEP	1,200,000,000.00	1,200,000,000.00
Estancia infantil (San Baltazar Campeche)	4,483,522.18	4,483,522.18
U.M.F. No. 2 (El Cerrito)	9,272,717.62	9,272,717.62
Clínica Tepexi de Rodríguez	484,228.42	484,228.42
Clínica Zacatlán (Barrio de Maquixtla)	2,553,782.97	2,553,782.97
Estancia Infantil No.2, Área de Juegos	1,637,140.00	1,637,140.00
Clínica Chiautla de Tapia	244,000.00	244,000.00
Edificios no Habitacionales en proceso	22,214,524.37	-
TOTAL	1,338,551,944.02	1,316,337,419.65

Bienes Muebles

Importe de los de Bienes Muebles que se tienen en el Instituto. Integrados de la siguiente manera:

Concepto	2016	2015
MOBILIARIO Y EQUIPO DE ADMINISTRACIÓN	89,149,519.97	64,100,655.25
MOBILIARIO Y EQUIPO EDUCACIONAL Y RECREATIVO	790,116.78	791,489.36
EQUIPO E INSTRUMENTAL MÉDICO Y DE LABORATORIO	112,363,536.03	109,572,266.25
VEHICULOS Y EQUIPO DE TRANSPORTE	6,602,680.28	6,602,680.28
MAQUINARIA, OTROS EQUIPOS Y HERRAMIENTAS	16,502,413.41	16,870,216.36
COLECCIONES, OBRAS DE ARTE Y OBJETOS VALIOSOS	322,000.00	322,000.00
TOTAL	225,730,266.47	198,259,307.50

es.

[Handwritten signature]



Pasivo

Cuentas por Pagar

En este rubro se consideran los importes que representan obligaciones de pago del Instituto a corto y largo plazo, las cuales se encuentran identificadas de acuerdo a su fecha de vencimiento en 90, 180, menos o igual a 365 y mayor a 365 días.

Concepto	Hasta 90 días	Hasta 180 días	Hasta 365 Días	2016	2015
SERVICIOS PERSONALES POR PAGAR A CORTO PLAZO				375,177.20	381,198.70
PROVEEDORES POR PAGAR A CORTO PLAZO				111,537,597.19	29,962,017.89
PARTICIPACIONES Y APORTACIONES POR PAGAR A CORTO PLAZO				2,802,283.27	5,436,856.73
RETENCIONES Y CONTRIBUCIONES POR PAGAR A CORTO PLAZO				18,859,810.60	18,474,406.22
DEVOLUCIONES DE LA LEY DE INGRESOS POR PAGAR A CORTO PLAZO				225,650.66	338,672.00
OTRAS CUENTAS POR PAGAR A CORTO PLAZO				808,612.54	1,320,986.37
TOTAL				134,609,131.46	55,914,137.91

Este rubro se refiere a obligaciones factibles de pago que se encuentran respaldadas con el saldo de la cuenta de Derechos a Recibir Efectivo o Equivalentes específicamente Inversiones a Corto Plazo, incluye principalmente dentro del rubro de Servicios Personales las retenciones de la primera y segunda quincena del mes de Julio, en los apartados de Proveedores por Pagar se compone principalmente de medicamentos de alta especialidad y Servicios Subrogados.

Fondos y Bienes de Terceros en Garantía y/o Administración

El Instituto custodia recursos provenientes de préstamos los cuales se concentran en la cuenta de Fondos y Bienes de Terceros en Garantía y/o Administración, que en su caso podrán ser utilizados para sufragar los créditos que no puedan ser cobrados en caso de deceso, esta cuenta se integra al 31 de Julio como a continuación se menciona:

Concepto	2016	2015
FONDOS Y BIENES DE TERCEROS EN GARANTÍA Y/O ADMINISTRACION		
Pendiente De Aplicar Antpo. A Proveedores	18,775,751.96	11,817,079.94
TOTAL	18,775,751.96	11,817,079.94

2) Notas al Estado de Variaciones en el Patrimonio

Patrimonio

La cuenta de Patrimonio presentó los siguientes saldos:

Concepto	2016	2015
Hacienda Pública/Patrimonio Generado	- 653,777,763.31	- 609,827,988.74
Hacienda Pública/Patrimonio Contribuido	-	-
TOTAL	- 653,777,763.31	- 609,827,988.74

Patrimonio Generado

Representa la suma de los resultados de la gestión de ejercicios anteriores, incluyendo el patrimonio generado por el instituto del ejercicio fiscal 2015 hacia atrás que compone los bienes muebles, inmuebles y almacenes, resultado del ejercicio corriente y los eventos identificables y cuantificables que le afectan, los principales movimientos que integraron dicho monto son los siguientes:

Concepto	2016	2015
Resultados de ejercicios Anteriores	-271,175,973.68	-378,466,384.88
Patrimonio Generado del Ejercicio	-382,601,789.63	-231,361,603.86
TOTAL	-653,777,763.31	-609,827,988.74



Resultado del Ejercicio (Ahorro/Desahorro)

Al cierre de del mes de Julio el Instituto presentó un Desahorro Neto de - \$ 653,777,763.31 resultado de los ingresos devengados en el periodo y los gastos del mismo.

Resultado de Ejercicios Anteriores

Esta cuenta muestra los resultados acumulados provenientes de ejercicios anteriores, y el patrimonio por incorporación de bienes muebles, inmuebles y almacenes que por políticas anteriores se hacía un doble registro.

3) Notas al Estado Estado de Actividades

Ingresos y Otros Beneficios

Ingresos de Gestión

Representa el importe de ingresos devengados propios conforme a ley, por cuotas y aportaciones principalmente. Así como otros ingresos por atención a pacientes no derechohabientes y productos y aprovechamientos de Tipo Corriente

Concepto	2016	2015
CUOTAS Y APORTACIONES DE SEGURIDAD SOCIAL	1,625,566,468.51	1,530,738,903.67
PRODUCTOS DE TIPO CORRIENTE	35,300,668.96	70,251,967.41
APROVECHAMIENTOS DE TIPO CORRIENTE	1,814,651.31	2,263,131.91
INGRESOS POR VENTA DE BIENES Y SERVICIOS	4,804,372.20	6,556,292.11
TOTAL	1,667,486,160.98	1,609,810,295.10

Cuotas y Aportaciones de Seguridad Social

La mayor parte de ingresos devengados en el Instituto proviene de las Cuotas y Aportaciones de Seguridad Social, principal motor del Instituto comprendidos en la Ley del ISSSTEP.

Productos

Comprenden el importe de los ingresos por los rendimientos financieros generados por inversiones del 1 de enero al 31 de Julio de 2016.

Ingresos por ventas de Bienes y Servicios

Los ingresos registrados en este concepto se refieren principalmente a los servicios otorgados por las estancias infantiles en beneficio de los derechohabientes, al 31 de Julio de 2016.

Ingresos por Participaciones, Aportaciones y Transferencias

Los ingresos que el Instituto recibe por concepto de Participaciones, Aportaciones y Convenios se registran en esta cuenta, se recibieron las siguientes cantidades:

Concepto	2016	2015
PARTICIPACIONES Y APORTACIONES	-	2,437,069.92
TRANSFERENCIAS, ASIGNACIONES, SUBSIDIOS Y OTRAS AYUDAS	124,085,468.50	3,661,375.50
TOTAL	124,085,468.50	6,098,445.42

esf.

[Signature]

Gastos y Otras Pérdidas

Gastos de Funcionamiento

Se integra por las cuentas de Servicios Personales, Materiales y Suministros y Servicios Generales, necesarios para el adecuado funcionamiento de las unidades administrativas del Instituto, las cuales se detallan en el siguiente cuadro

Concepto	2016	2015
Servicios Personales	340,488,281.25	333,130,994.35
Materiales y Suministros	374,562,454.46	349,277,950.71
Servicios Generales	175,891,629.77	80,413,088.53
TOTAL	890,942,365.48	762,822,033.59

Servicios Personales

Corresponde al gasto por las remuneraciones al personal de carácter permanente y eventual al servicio del instituto y las obligaciones que se generan como son las aportaciones conforme a la ley del ISSSTEP.

Concepto	2016	2015
REMUNERACIONES AL PERSONAL DE CARÁCTER PERMANENTE	114,496,733.27	112,727,369.97
REMUNERACIONES AL PERSONAL DE CARÁCTER TRANSITORIO	48,634,137.26	46,399,584.47
REMUNERACIONES ADICIONALES Y ESPECIALES	14,753,817.87	15,145,281.45
SEGURIDAD SOCIAL	41,278,738.93	41,300,234.82
OTRAS PRESTACIONES SOCIALES Y ECONÓMICAS	105,394,041.59	105,516,900.72
PAGO DE ESTÍMULOS A SERVIDORES PÚBLICOS	15,930,812.33	12,041,622.92
TOTAL	340,488,281.25	333,130,994.35

Materiales y Suministros

Corresponde al gasto por los insumos requeridos para el otorgamiento de bienes a los derechohabientes, así como para el desempeño de las funciones administrativas.

Concepto	2016	2015
MATERIALES DE ADMINISTRACIÓN, EMISIÓN DE DOCUMENTOS Y ARTÍCULOS OFICIALES	12,439,454.85	3,179,315.31
ALIMENTOS Y UTENSILIOS	4,326,306.35	3,810,316.48
MATERIALES Y ARTÍCULOS DE CONSTRUCCIÓN Y DE REPARACIÓN	442,423.42	347,964.68
PRODUCTOS QUÍMICOS, FARMACÉUTICOS Y DE LABORATORIO	352,639,318.15	340,126,139.87
COMBUSTIBLES, LUBRICANTES Y ADITIVOS	870,794.98	251,630.04
VESTUARIO, BLANCOS, PRENDAS DE PROTECCIÓN Y ARTÍCULOS DEPORTIVOS	3,593,635.20	618,072.85
HERRAMIENTAS, REFACCIONES Y ACCESORIOS MENORES	250,521.51	944,511.48
TOTAL	374,562,454.46	349,277,950.71

Servicios Generales

Corresponde al importe por el gasto generado por los servicios contratados para el funcionamiento del instituto para el otorgamiento de servicios a los derechohabientes, así como para las funciones en la operación del Instituto

Concepto	2016	2015
SERVICIOS BÁSICOS	5,823,154.85	5,626,713.50
SERVICIOS DE ARRENDAMIENTO	5,978,782.89	5,413,160.98
SERVICIOS PROFESIONALES, CIENTÍFICOS Y TÉCNICOS Y OTROS SERVICIOS	77,471,564.57	45,191,070.58
SERVICIOS FINANCIEROS, BANCARIOS Y COMERCIALES	5,492,152.93	5,355,889.49
SERVICIOS DE INSTALACIÓN, REPARACIÓN, MANTENIMIENTO Y CONSERVACIÓN	67,044,440.31	5,078,824.49
SERVICIOS DE COMUNICACIÓN SOCIAL Y PUBLICIDAD	42,057.80	117,698.36
SERVICIOS DE TRASLADO Y VIÁTICOS	1,119,234.41	1,223,693.43
SERVICIOS OFICIALES	772,628.64	1,311,437.77
OTROS SERVICIOS GENERALES	12,147,613.37	11,094,599.98
TOTAL	175,891,629.77	80,413,088.53

AS,

[Handwritten Signature]



Transferencias, Asignaciones, Subsidios y Otras Ayudas

Corresponde el gasto por el pago de nómina de pensiones y jubilaciones, así como las transferencias realizadas al fideicomiso de pensiones y jubilaciones. Además de pagos de marcha y estímulos a los trabajadores del gobierno del estado.

Concepto	2016	2015
AYUDAS SOCIALES	402,670,874.39	458,275,807.91
PENSIONES Y JUBILACIONES	735,873,020.21	626,172,502.88
TRANSFERENCIAS A LA SEGURIDAD SOCIAL	127,955,367.82	-
TOTAL	1,266,499,262.42	1,084,448,310.79

Conciliación entre los Ingresos Presupuestarios y Contables

(Cifras en pesos)		
1. Ingresos Presupuestarios		1,791,571,629.48
2. Más ingresos contables no presupuestarios		0.00
Incremento por variación de inventarios	0.00	
Disminución del exceso de estimaciones por pérdida o deterioro u obsolescencia	0.00	
Disminución del exceso de provisiones	0.00	
Otros ingresos y beneficios varios	0.00	
Otros ingresos contables no presupuestarios	0.00	
3. Menos ingresos presupuestarios no contables		0.00
Productos de capital	0.00	
Aprovechamientos capital	0.00	
Ingresos derivados de financiamientos	0.00	
Otros ingresos presupuestarios no contables	0.00	
4. Ingresos Contables (4 = 1 + 2 - 3)		1,791,571,629.48

es

RA

Conciliación entre los Egresos Presupuestarios y los Gastos Contables

(Cifras en pesos)		
1. Total de egresos (presupuestarios)		2,194,550,311.24
2. Menos egresos presupuestarios no contables		37,108,683.34
Mobiliario y equipo de administración	14,831,518.97	
Mobiliario y equipo educacional y recreativo	0.00	
Equipo e instrumental médico y de laboratorio	0.00	
Vehículos y equipo de transporte	0.00	
Equipo de defensa y seguridad	0.00	
Maquinaria, otros equipos y herramientas	62,640.00	
Activos biológicos	0.00	
Bienes inmuebles	0.00	
Activos intangibles	0.00	
Obra pública en bienes propios	22,214,524.37	
Acciones y participaciones de capital	0.00	
Compra de títulos y valores	0.00	
Inversiones en fideicomisos, mandatos y otros análogos	0.00	
Provisiones para contingencias y otras erogaciones especiales	0.00	
Amortización de la deuda pública	0.00	
Adeudos de ejercicios fiscales anteriores (ADEFAS)	0.00	
Otros Egresos Presupuestales No Contables	0.00	
3. Más Gasto Contables No Presupuestales		16,731,791.21
Estimaciones, depreciaciones, deterioros, obsolescencia y amortizaciones	15,825,062.62	
Provisiones	0.00	
Disminución de inventarios	0.00	
Aumento por insuficiencia de estimaciones por pérdida o deterioro u obsolescencia	0.00	
Aumento por insuficiencia de provisiones	0.00	
Otros Gastos	906,728.59	
Otros Gastos Contables No Presupuestales	0.00	
4. Total de Gasto Contable (4 = 1 - 2 + 3)		2,174,173,419.11

AS

AS

4) Notas al Estado de Flujos de Efectivo

Su finalidad es proveer de información sobre los flujos de efectivo del ente público identificando las fuentes de entradas y salidas de recursos, clasificadas por actividades de operación, de inversión y de financiamiento.

Proporciona una base para evaluar la capacidad del ente para generar efectivo y equivalentes de efectivo, así como su capacidad para utilizar los flujos derivados de ellos.

La estructura del Estado de Flujos de Efectivo incluye los rubros por actividades de:

- Operación
- Inversión
- Financiamiento

Efectivo y Equivalentes

Concepto	2016	2015
EFFECTIVO	183,975.66	176,500.00
Fondos Revolventes	183,975.66	176,500.00
DEPÓSITOS DE FONDOS DE TERCEROS EN GARANTÍA Y/O ADMINISTRACIÓN	794,983.32	794,983.32
Instituciones ó Dependencias Oficiales	761,127.00	761,127.00
Empresas ó Personas Privadas	33,856.32	33,856.32
TOTAL	978,958.98	971,483.32

Adquisiciones de Bienes Muebles e Inmuebles

A continuación se presentan las adquisiciones de bienes muebles e inmuebles realizadas por el Instituto durante el período del 01 de Enero al 31 de Julio 2016, con los recursos provenientes del presupuesto de egresos.

Dentro del Flujo de Efectivo de las Actividades de Inversión se aplicaron recursos a los siguientes rubros:

a. Bienes Muebles, conformados como se muestra en el siguiente cuadro:

Concepto	Importe
Mobiliario y Equipo de Administración	9,636,712.55
Maquinaria, Otros Equipos y Herramientas	62,640.00
TOTAL	9,699,352.55

La cantidad **pagada** del 1 de enero al 31 de Julio del 2016 para este rubro ascendió a 9 millones 699 mil 352 pesos, según se refleja en el Estado Analítico del Ejercicio del Presupuesto de Egresos.



I.II Información Presupuestal

1) Estado analítico del Ejercicio del Presupuesto de Egresos

Descripción	Presupuesto		Variación	
	Autorizado	Devengado	Nominal	Porcentual
Servicios Personales	677,285,708.00	340,488,281.25	- 336,797,426.75	-49.73%
Materiales y Suministros	467,278,860.34	374,562,454.46	- 92,716,405.88	-19.84%
Servicios Generales	214,254,679.08	175,891,629.77	- 38,363,049.31	-17.91%
Transferencias, Asignaciones, Subsidios y Otras Ayudas	1,267,397,518.96	1,266,499,262.42	- 898,256.54	-0.07%
Bienes Muebles, Inmuebles e Intangibles	-	14,894,158.97	14,894,158.97	0.00%
Inversión Pública	-	22,214,524.37	22,214,524.37	0.00%
Inversiones Financieras y Otras Provisiones	131,691,075.02	-	- 131,691,075.02	-100.00%
Participaciones y Aportaciones	-	-	-	0.00%
Deuda Pública	-	-	-	0.00%
Total	2,757,907,841.40	2,194,550,311.24	- 563,357,530.16	-20.43%

Nota: La variación son recursos por ejercer.

2) Estado analítico de Ingresos Presupuestales

Descripción	Ingreso		Variación	
	Estimado	Recaudado	Nominal	Porcentual
Cuotas y Aportaciones de Seguridad Social	2,737,975,301.40	1,625,566,468.51	- 1,112,408,832.89	-40.63%
Derechos	-	-	-	0.00%
Productos	5,675,724.00	35,300,668.96	29,624,944.96	521.96%
Aprovechamientos	86,844.00	1,814,651.31	1,727,807.31	1989.55%
Ingresos por Ventas de Bienes y Servicios	8,673,972.00	4,804,372.20	- 3,869,599.80	-44.61%
Participaciones y Aportaciones	-	-	-	0.00%
Transferencias, Asignaciones, Subsidios y Otras Ayudas	5,496,000.00	124,085,468.50	118,589,468.50	2157.74%
Total	2,757,907,841.40	1,791,571,629.48	- 966,336,211.92	-35.04%

Nota: La variación son recursos por ejercer.

es,

[Handwritten Signature]



II. Notas de Memoria

Cuentas de Orden

Las cuentas de orden se utilizan para registrar movimientos de valores que no afectan o modifican la situación financiera del Gobierno del Estado, sin embargo, su incorporación en libros es necesaria con fines de recordatorio contable, de control y en general sobre los aspectos administrativos, o bien para consignar los derechos o responsabilidades contingentes que puedan o no presentarse en el futuro.

Cuentas de Orden Contables

Registran eventos que, si bien no representan hechos económico-financieros que alteren el patrimonio y los resultados del Gobierno del Estado, informan sobre circunstancias contingentes o eventuales de importancia, que en determinadas condiciones, pueden producir efectos patrimoniales.

Concepto	Importe
BIENES EN CONSECIONADOS O EN COMODATO	\$5,057,188,018.38
BIENES BAJO CONTRATO EN COMODATO	
Bienes en Comodato	\$ 19,542,260.55
Cartas Compromiso Pago Deudoras	\$ 2,188,535.27
Cuentas Recuperado De Mas	\$ 2,074.51
Fideicomiso de Pensiones y	\$ 5,035,455,148.05

Cuentas de Orden Presupuestarias

Estas cuentas muestran las diferentes etapas de los recursos presupuestarios durante un ejercicio fiscal, de conformidad con los presupuestos aprobados de Ingresos y Egresos vigentes.

Concepto	Importe
Ley de Ingresos Estimada	2,757,907,841.40
Modificaciones a la Ley de Ingresos Estimada	719,946,720.69
Ley de Ingresos Recaudada	1,791,571,629.48

Concepto	Importe
Presupuesto de Egresos Aprobado	2,757,907,841.40
Presupuesto de Egresos por Ejercer	429,877,936.48
Modificaciones al Presupuesto de Egresos Aprobado	719,946,720.69
Presupuesto de Egresos Devengado	2,194,550,311.24
Presupuesto de Egresos Pagado	2,090,480,106.16

III. Notas de Gestión Administrativa

El Instituto de Seguridad y Servicios Sociales de los Trabajadores al Servicio de los Poderes del Estado de Puebla, se creó el 10 de Febrero de 1981, mediante el Diario Oficial del Gobierno Constitucional del Estado de Puebla.

El Objeto del Instituto es el Establecimiento de un régimen de Seguridad Social que garantice el derecho a la salud, la asistencia médica y el bienestar social y cultural de los trabajadores, jubilados y pensionados de las Instituciones Públicas y sus Beneficiarios.

La principal actividad del Instituto es la de contribuir a mantener la calidad de vida de los trabajadores al Servicio de los Poderes del Estado de Puebla y sus familiares, otorgando Servicios Médicos, Prestaciones Económicas y Sociales.

El Régimen Jurídico del Instituto es el de un Organismo Público Descentralizado, con Personalidad Jurídica y Patrimonio Propios.

Las Contribuciones Fiscales a que está obligado el Instituto por Impuestos Federales son: Retenciones por Impuesto Sobre la Renta por Salarios, por Asimilados a Salarios, por Servicios Profesionales, Por Arrendamiento de Inmuebles, y las relativas al pago de nómina de Pensionados y Jubilados.

Las Contribuciones Fiscales a que está obligado el Instituto por Impuestos Estatales son: 3% de Impuesto Sobre Erogaciones por Remuneraciones al Trabajo Personal y Derechos por 5 al Millar de la Ley de Ingresos.

La Estructura Organizacional Básica del Instituto a continuación se plasma:

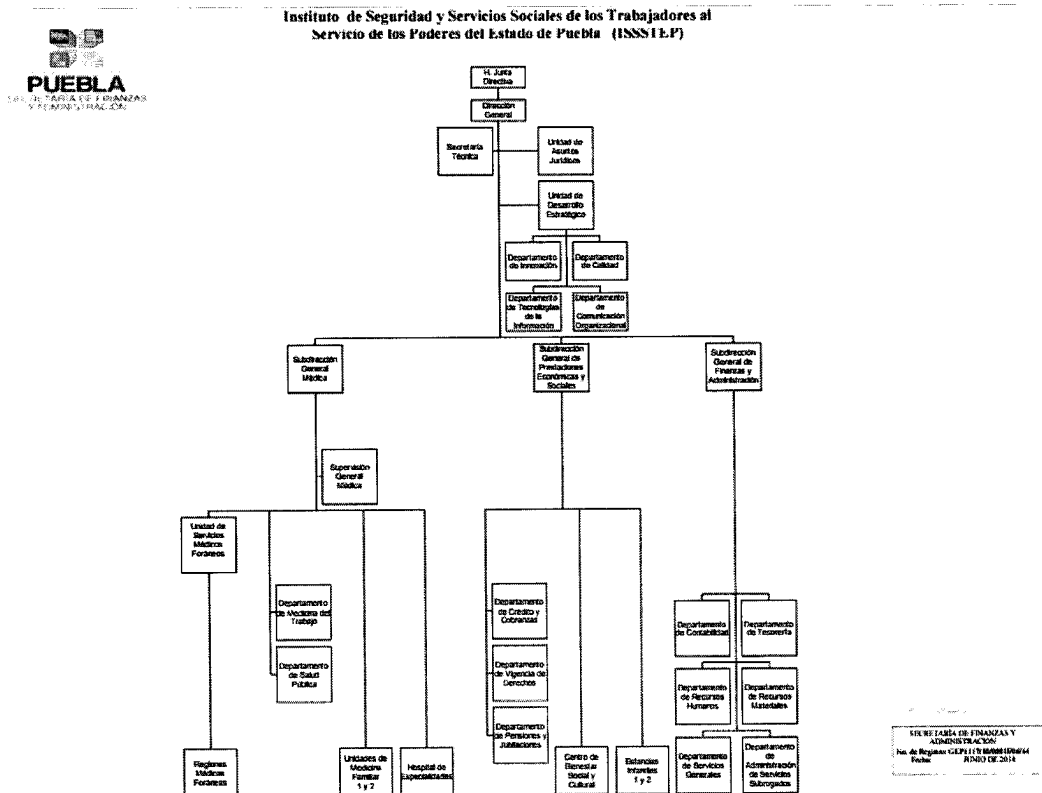

Handwritten signature/initials

Handwritten signature



Bases de Preparación de los Estados Financieros

Fueron formulados en base a la Ley General de Contabilidad Gubernamental y los Acuerdos y Lineamientos emitidos por el Consejo de Armonización Contable (CONAC) y por el Consejo de Armonización Contable del estado de Puebla (CACEP).

Características del Sistema de Contabilidad Gubernamental (SCG)

El Sistema Automatizado de Administración y Contabilidad Gubernamental desarrollado por el Instituto para el Desarrollo Técnico de las Haciendas Públicas fue el que se implementó en el instituto, como parte de los acuerdos aprobados en el seno del Consejo de Armonización Contable para el Estado Libre y Soberano de Puebla, el cual, incluye todas las especificaciones a las que estamos obligados los Entes Públicos de conformidad con lo estipulado en la Ley General de Contabilidad Gubernamental y los documentos establecidos por el Consejo Nacional de Armonización Contable.

El sistema, registra de manera armónica, delimitada y específica las operaciones presupuestarias y contables derivadas de los registros contables y presupuestarios, Así mismo, generar estados financieros, confiables, oportunos, comprensibles, periódicos y comparables. El sistema efectúa los registros, procedimientos e informes estructurados sobre la base de principios técnicos destinados a captar, valorar, registrar, clasificar, informar e interpretar las transacciones y eventos que, derivados de la actividad económica del ISSSTEP, modifican la situación patrimonial.

Políticas de Contabilidad Significativas

El Marco Conceptual de Contabilidad Gubernamental es la base que se utiliza para el desarrollo de normas, valuación, contabilización, obtención y presentación de información contable y presupuestaria en forma clara, oportuna, confiable y comparable, para satisfacer las necesidades de los usuarios, apeándose a los Postulados Básicos de Contabilidad Gubernamental.

Respetando y utilizando los Momentos Contables de los Ingresos y Egresos, Estructura del Plan de Cuentas, Clasificador por Objeto de Gasto, Clasificador por Rubro de Ingresos así como las Normas y Metodologías para la Emisión de Información Financiera y Estructura de los Estados Financieros que emitió el Consejo de Armonización Contable (CONAC).

Utilizando las principales Reglas de Registro y Valoración del Patrimonio, y adoptando los lineamientos para la elaboración del Catálogo de Bienes que permita la interrelación automática con el Clasificador por Objeto del Gasto y la Lista de Cuentas.

La Clave Presupuestal fue elaborada respetando la Clasificación Administrativa, el Clasificador Funcional del Gasto, Clasificación Programática, Clasificador por Objeto de Gasto y tipo de Gasto y Clave de Financiamiento, así mismo se incluyó el Tipo de Nomina y la Sub-actividad.

"Bajo protesta de decir verdad declaramos que los Estados Financieros y sus notas, son razonablemente correctos y son responsabilidad del emisor".