



INSTITUTO DE SEGURIDAD Y SERVICIOS SOCIALES DE LOS TRABAJADORES AL SERVICIO DE LOS PODERES DEL ESTADO DE PUEBLA

	2016	2015	2016	2015
INGRESOS Y OTROS BENEFICIOS				
Ingresos de la Gestión	2,697,484,974.76	2,577,892,177.61		
Impuestos	0.00	0.00		
Cuotas y Aportaciones de Seguridad Social	2,632,979,582.02	2,472,553,784.86		
Contribuciones de Mejoras	0.00	0.00		
Derechos	0.00	0.00		
Productos de Tipo Corriente	52,659,572.37	91,286,373.91		
Aprovisionamientos de Tipo Corriente	3,083,110.28	2,441,559.59		
Ingresos por Venta de Bienes y Servicios	8,782,710.09	11,610,459.25		
Ingresos no Comprendidos en las Fracciones de la Ley de Ingresos Causados en Ejercicios Fiscales Anteriores Pendientes de Liquidación o Pago	0.00	0.00		
Participaciones, Aportaciones, Transferencias, Asignaciones, Subsidios y Otras Ayudas	237,261,488.44	7,150,757.82		
Participaciones y Aportaciones	0.00	2,437,069.92		
Transferencias, Asignaciones, Subsidios y Otras ayudas	237,261,488.44	4,713,687.90		
Otros Ingresos y Beneficios	0.00	0.00		
Ingresos Financieros	0.00	0.00		
Incremento por Variación de Inventarios	0.00	0.00		
Disminución del Exceso de Estimaciones por Pérdida o Deterioro u Obsolescencia	0.00	0.00		
Disminución del Exceso de Provisiones	0.00	0.00		
Otros Ingresos y Beneficios Varios	0.00	0.00		
Total de Ingresos y Otros Beneficios	2,934,746,463.20	2,585,042,935.43		
GASTOS Y OTRAS PÉRDIDAS				
Gastos de Funcionamiento			1,332,430,006.77	1,198,470,524.88
Servicios Personales			525,365,948.57	510,073,102.74
Materiales y Suministros			531,454,178.63	539,699,962.56
Servicios Generales			275,609,879.57	148,687,459.38
Transferencias, Asignaciones, Subsidios y Otras Ayudas			1,857,873,274.28	1,596,725,329.30
Transferencias Internas y Asignaciones al Sector Público			0.00	0.00
Transferencias al Tránsito del Sector Público			402,591,186.31	0.00
Subsidios y Subvenciones			0.00	0.00
Ayudas Sociales			0.00	461,269,000.04
Pensiones y Jubilaciones			1,327,326,720.15	1,135,456,329.26
Transferencias a Fideicomisos, Mandatos y Contratos Análogos			0.00	0.00
Transferencias a la Seguridad Social			127,955,367.82	0.00
Donativos			0.00	0.00
Transferencias al Exterior			0.00	0.00
Participaciones y Aportaciones			0.00	0.00
Participaciones			0.00	0.00
Aportaciones			0.00	0.00
Convenios			0.00	0.00
Intereses, Comisiones y Otros Gastos de la Deuda Pública			0.00	0.00
Intereses de la Deuda Pública			0.00	0.00
Comisiones de la Deuda Pública			0.00	0.00
Gastos de la Deuda Pública			0.00	0.00
Costo por Coberturas			0.00	0.00
Apoyos Financieros			0.00	0.00
Otros Gastos y Pérdidas Extraordinarias			16,853,518.43	0.00
Estimaciones, Depreciaciones, Deterioros, Obsolescencia y Amortizaciones			15,825,062.62	0.00
Provisiones			0.00	0.00
Disminución de Inventarios			0.00	0.00
Aumento por Insuficiencia de Estimaciones por Pérdida o Deterioro y Obsolescencia			0.00	0.00
Aumento por Insuficiencia de Provisiones			0.00	0.00
Otros Gastos			1,028,455.81	0.00
Inversión Pública			0.00	0.00
Inversión Pública no Capitalizable			0.00	0.00
Total de Gastos y Otras Pérdidas			3,207,156,799.48	2,795,195,853.98
Resultados del Ejercicio (Ahorro/Desahorro)			-272,410,336.28	-210,152,918.55

Bajo protesta de decir verdad declaramos que los Estados Financieros y sus Notas son razonablemente correctos y responsabilidad del emisor

Ma. Carmen Vidrio L.
C.P. Ma. Del Carmen Ponce de León y Grajales
Jefa Depto. Contabilidad

[Signature]
C.P. María de los Angeles Valdez Rodríguez
Subdirectora Gral. Finanzas y Admon.

[Signature]
Lic. Roberto Rivera Tenavatha
Director General

Estado de Situación Financiera
Al 30 de Noviembre de 2016 y 2015
(Pesos)

INSTITUTO DE SEGURIDAD Y SERVICIOS SOCIALES DE LOS TRABAJADORES AL SERVICIO DE LOS PODERES DEL ESTADO DE PUEBLA

	CONGRESO		CONGRESO	
	2016	AÑO	2015	AÑO
	2016	2015	2015	2015
ACTIVO				
Activo Circulante				
Efectivo y Equivalentes	794,983.32	920,514.68	108,324,591.90	100,645,737.90
Derechos a Recibir Efectivo o Equivalentes	720,778,293.53	670,562,840.26	0.00	0.00
Derechos a Recibir Bienes o Servicios	3,042,308.25	2,631,820.24	0.00	0.00
Inventarios	0.00	0.00	0.00	0.00
Almacenes	0.00	29,819,307.99	0.00	0.00
Estimación por Pérdida o Deterioro de Activos Circulantes	0.00	0.00	21,274,107.11	13,224,750.67
Otros Activos Circulantes	0.00	0.00	726,801.68	734,008.79
			1,444.16	1,444.16
Total de Activos Circulantes	724,615,585.10	703,934,483.17	130,326,944.85	114,605,941.52
Activo No Circulante				
Inversiones Financieras a Largo Plazo	1,832,974,083.27	0.00	0.00	0.00
Derechos a Recibir Efectivo o Equivalentes a Largo Plazo	1,069,206,914.75	935,271,377.66	3,747,749,639.78	0.00
Bienes Inmuebles, Infraestructura y Construcciones en Proceso	329,721,767.53	1,316,337,419.65	0.00	0.00
Bienes Muebles	180,114,641.13	208,357,042.80	0.00	3,622,477,689.55
Activos Intangibles	0.00	0.00	1,847,746,343.74	15,895,114.83
Depreciación, Deterioro y Amortización Acumulada de Bienes	-17,520,444.80	0.00	0.00	0.00
Activos Diferidos	0.00	0.00	0.00	0.00
Estimación por Pérdida o Deterioro de Activos no Circulantes	0.00	0.00	0.00	0.00
Otros Activos no Circulantes	0.00	0.00	0.00	0.00
Total de Activos No Circulantes	3,394,598,961.88	2,459,965,840.11	5,495,495,983.52	3,638,372,804.38
TOTAL DEL ACTIVO	4,119,214,546.98	3,163,900,323.28	5,725,822,928.37	3,752,978,745.90
PASIVO				
Pasivo Circulante				
Cuentas por Pagar a Corto Plazo			108,324,591.90	100,645,737.90
Documentos por Pagar a Corto Plazo			0.00	0.00
Porción a Corto Plazo de la Deuda Pública a Largo Plazo			0.00	0.00
Títulos y Valores a Corto Plazo			0.00	0.00
Pasivos Diferidos a Corto Plazo			0.00	0.00
Fondos y Bienes de Terceros en Garantía y/o Administración a Corto Plazo			21,274,107.11	13,224,750.67
Provisiones a Corto Plazo			726,801.68	734,008.79
Otros Pasivos a Corto Plazo			1,444.16	1,444.16
Total de Pasivos Circulantes	130,326,944.85	114,605,941.52	130,326,944.85	114,605,941.52
Pasivo No Circulante				
Cuentas por Pagar a Largo Plazo			0.00	0.00
Documentos por Pagar a Largo Plazo			3,747,749,639.78	0.00
Deuda Pública a Largo Plazo			0.00	0.00
Pasivos Diferidos a Largo Plazo			0.00	3,622,477,689.55
Fondos y Bienes de Terceros en Garantía y/o en Administración a Largo Plazo			1,847,746,343.74	15,895,114.83
Provisiones a Largo Plazo			0.00	0.00
Total de Pasivos No Circulantes	5,495,495,983.52	3,638,372,804.38	5,495,495,983.52	3,638,372,804.38
TOTAL DEL PASIVO	5,725,822,928.37	3,752,978,745.90	5,725,822,928.37	3,752,978,745.90
HACIENDA PÚBLICA/ PATRIMONIO				
Hacienda Pública/Patrimonio Contribuido				
Aportaciones			0.00	0.00
Donaciones de Capital			0.00	0.00
Actualización de la Hacienda Pública / Patrimonio			0.00	0.00
Hacienda Pública/Patrimonio Generado				
Resultados del Ejercicio (Ahorro / Desahorro)			-1,506,608,381.39	-589,076,422.62
Resultados de Ejercicios Anteriores			-272,410,336.28	-210,152,918.55
Revalúos			-325,051,072.24	-378,925,504.07
Reservas			-1,009,146,572.87	0.00
Rectificaciones de Resultados de Ejercicios Anteriores			0.00	0.00
Exceso o Insuficiencia en la Actualización de la Hacienda Pública/Patrimonio	0.00	0.00	0.00	0.00
Resultado por Posición Monetaria			0.00	0.00
Resultado por Tenencia de Activos no Monetarios			0.00	0.00
Total Hacienda Pública/ Patrimonio	-1,506,608,381.39	-589,076,422.62	-1,506,608,381.39	-589,076,422.62
TOTAL DEL PASIVO Y HACIENDA PÚBLICA / PATRIMONIO	4,119,214,546.98	3,163,900,323.28	4,119,214,546.98	3,163,900,323.28

Bajo protesta de decir verdad declaramos que los Estados Financieros y sus Notas son razonablemente correctos y responsabilidad del signatario.

Mr. Carlos Vázquez
C.P. Ma. Del Carmen Ponce de León y Grajales
Jefa Depto. Contabilidad

Yrueta
C.P. María de los Angeles Valdez Rodríguez
Subdirectora Gral. Finanzas y Admon.

[Signature]
Dr. Roberto Sánchez Trewartha
Director General

CUENTAS DE ORDEN CONTABLES	VALORES	CUENTAS DE ORDEN PRESUPUESTARIAS	
EMISIÓN DE OBLIGACIONES	0.00	LEY DE INGRESOS ESTIMADA	2,757,907,841.40
AVALES Y GARANTÍAS	0.00	LEY DE INGRESOS POR EJECUTAR	781,945,408.63
JUICIOS	0.00	MODIFICACIONES A LA LEY DE INGRESOS ESTIMADA	958,784,030.43
INVERSIÓN MEDIANTE PROYECTOS PARA PRESTACIÓN DE BIENES EN CONCESIONADOS O EN COMODATO	0.00	LEY DE INGRESOS DEVENGADA	2,934,746,483.20
BIENES BAJO CONTRATO EN COMODATO	3,220,747,193.34	LEY DE INGRESOS RECAUDADA	2,934,746,483.20
CONTRATO DE COMODATO POR BIENES	3,220,747,193.34	PRESUPUESTO DE EGRESOS	2,757,907,841.40
		PRESUPUESTO DE EGRESOS APROBADO	328,685,671.44
		PRESUPUESTO DE EGRESOS POR EJERCER	958,784,030.43
		PRESUPUESTO DE EGRESOS MODIFICADO	3,386,006,200.39
		PRESUPUESTO DE EGRESOS COMPROMETIDO	3,236,108,961.21
		PRESUPUESTO DE EGRESOS DEVENGADO	3,232,734,984.43
		PRESUPUESTO DE EGRESOS EJERCIDO	3,156,807,607.45
		PRESUPUESTO DE EGRESOS PAGADO	2,867,822,624.38
			528,965,106.53
			524,479,646.77
			2,863,337,164.62
			2,809,250,425.87
			2,801,517,273.24
			2,745,763,743.10

Bajo protesta de decir verdad declaramos que los Estados Financieros y sus Notas son razonablemente correctos y responsabilidad del emisor

Ma. Carmen Ponce de León

C.P. Ma. Del Carmen Ponce de León Y Grajales
Jefa Depto. Contabilidad

[Signature]

C.P. María de los Ángeles Valdez Rodríguez
Subdirectora Gral. Finanzas y Admón.

[Signature]

Lic. Roberto Rivera Toxagatha
Director General

Estado de Cambios en la Situación Financiera
Del 1 de Enero al 30 de Noviembre de 2016
(Pesos)

INSTITUTO DE SEGURIDAD Y SERVICIOS SOCIALES DE LOS TRABAJADORES AL SERVICIO DE LOS PODERES DEL ESTADO DE PUEBLA

Concepto	Origen	Aplicación	Concepto	Origen	Aplicación
ACTIVO			PASIVO		
Activo Circulante	29,944,839.35	50,628,941.28	Pasivo Circulante	15,728,210.44	7,207.11
Efectivo y Equivalentes	126,531.36	0.00	Cuentas por Pagar a Corto Plazo	7,678,854.00	0.00
Derechos a Recibir Efectivo o Equivalentes	0.00	50,215,453.27	Documentos por Pagar a Corto Plazo	0.00	0.00
Derechos a Recibir Bienes o Servicios	0.00	410,488.01	Porción a Corto Plazo de la Deuda Pública a Largo Plazo	0.00	0.00
Inventarios	0.00	0.00	Títulos y Valores a Corto Plazo	0.00	0.00
Almacenes	29,319,307.99	0.00	Pasivos Diferidos a Corto Plazo	0.00	0.00
Estimación por Pérdida o Deterioro de Activos Circulantes	0.00	0.00	Fondos y Bienes de Terceros en Garantía y/o Administración a Corto Plazo	8,049,366.44	0.00
Otros Activos Circulantes	0.00	0.00	Provisiones a Corto Plazo	0.00	7,207.11
			Otros Pasivos a Corto Plazo	0.00	0.00
Activo No Circulante	1,032,378,498.59	1,967,011,620.36	Pasivo No Circulante	5,579,600,868.69	3,622,477,589.55
Inversiones Financieras a Largo Plazo	0.00	1,832,974,083.27	Cuentas por Pagar a Largo Plazo	0.00	0.00
Derechos a Recibir Efectivo o Equivalentes a Largo Plazo	0.00	134,037,537.09	Documentos por Pagar a Largo Plazo	3,747,749,639.78	0.00
Bienes Inmuebles, Infraestructura y Construcciones en Proceso	986,615,652.12	0.00	Deuda Pública a Largo Plazo	0.00	0.00
Bienes Muebles	28,242,401.67	0.00	Pasivos Diferidos a Largo Plazo	0.00	3,622,477,589.55
Activos Intangibles	0.00	0.00	Fondos y Bienes de Terceros en Garantía y/o en Administración a Largo Plazo	1,831,851,228.91	0.00
Depreciación, Deterioro y Amortización Acumulada de Bienes	17,520,444.80	0.00	Provisiones a Largo Plazo	0.00	0.00
Activos Diferidos	0.00	0.00			
Estimación por Pérdida o Deterioro de Activos no Circulantes	0.00	0.00	HACIENDA PÚBLICA/ PATRIMONIO	53,874,431.83	1,071,404,390.60
Otros Activos no Circulantes	0.00	0.00	Hacienda Pública/Patrimonio Contribuido	0.00	0.00
			Aportaciones	0.00	0.00
			Donaciones de Capital	0.00	0.00
			Actualización de la Hacienda Pública / Patrimonio	0.00	0.00
			Hacienda Pública/Patrimonio Generado	53,874,431.83	1,071,404,390.60
			Resultados del Ejercicio (Ahorro / Desahorro)	0.00	62,257,417.73
			Resultados de Ejercicios Anteriores	53,874,431.83	0.00
			Revalúos	0.00	1,009,146,972.87
			Reservas	0.00	0.00
			Rectificaciones de Resultados de Ejercicios Anteriores	0.00	0.00
			Exceso o Insuficiencia en la Actualización de la Hacienda Pública/Patrimonio	0.00	0.00
			Resultado por Posición Monetaria	0.00	0.00
			Resultado por Tenencia de Activos no Monetarios	0.00	0.00

Bajo protesta de decir verdad declaramos que los Estados Financieros y sus Notas son razonablemente correctos y responsabilidad del emisor

Mr. Juan Sebastián
C.P. Ma. Del Carmen Ponce de León y Grajales
Jefa Depto. Contabilidad

Yungel
C.P. María de los Angeles Valtés Rodríguez
Subdirectora Gral. Finanzas / Admon.

[Signature]
Lic. Roberto Riquero Ximwathia
Director General

Estado Analítico del Activo
 Del 1 de Enero al 30 de Noviembre de 2016
 (Pesos)

Concepto	Saldo Inicial 1	Cargos del Periodo 2	Abonos del Periodo 3	Saldo Final 4 = (1+2-3)	Variación del Periodo (4-1)
ACTIVO					
Activo Circulante	1,026,320,024.67	219,155,724,323.62	219,457,428,763.19	724,615,585.10	-301,704,439.57
Efectivo y Equivalentes	941,230.50	100,901,538,589.40	100,901,684,836.58	794,983.32	-146,247.18
Derechos a Recibir Efectivo o Equivalentes	1,023,585,181.33	118,242,527,913.22	118,545,334,801.02	720,778,293.53	-302,806,887.80
Derechos a Recibir Bienes o Servicios	1,793,612.84	11,657,821.00	10,409,125.59	3,042,308.25	1,248,695.41
Inventarios	0.00	0.00	0.00	0.00	0.00
Almacenes	0.00	0.00	0.00	0.00	0.00
Estimación por Pérdida o Deterioro de Activos Circulantes	0.00	0.00	0.00	0.00	0.00
Otros Activos Circulantes	0.00	0.00	0.00	0.00	0.00
Activo No Circulante	2,476,651,067.82	4,880,642,043.80	3,962,694,149.74	3,394,598,961.88	917,947,894.06
Inversiones Financieras a Largo Plazo	0.00	1,832,983,810.33	9,727.06	1,832,974,083.27	1,832,974,083.27
Derechos a Recibir Efectivo o Equivalentes a Largo Plazo	960,266,194.26	1,259,962,483.78	1,140,919,763.29	1,069,308,914.75	119,042,720.49
Bienes Inmuebles, Infraestructura y Construcciones en Proceso	1,316,337,419.65	1,395,716,545.05	2,382,332,197.17	329,721,767.53	-986,615,652.12
Bienes Muebles	211,742,836.09	391,979,204.64	423,607,399.60	180,114,641.13	-31,628,194.96
Activos Intangibles	0.00	0.00	0.00	-17,520,444.80	-15,825,062.62
Depreciación, Deterioro y Amortización Acumulada de Bienes	-1,695,382.18	0.00	15,825,062.62	0.00	0.00
Activos Diferidos	0.00	0.00	0.00	0.00	0.00
Estimación por Pérdida o Deterioro de Activos no Circulantes	0.00	0.00	0.00	0.00	0.00
Otros Activos no Circulantes	0.00	0.00	0.00	0.00	0.00
TOTAL DEL ACTIVO	3,502,971,092.49	224,036,366,367.42	223,420,122,912.93	4,119,214,546.98	616,243,454.49

Bajo protesta de decir verdad declaramos que los Estados Financieros y sus Notas son razonablemente correctos y responsabilidad del emisor

C.P. Ma. Del Carmen Ponce de León y Grajales
 Jefa Depto. Contabilidad

Ma. Carmen Ponce de León y Grajales

C.P. María de los Angeles Vázquez Rodríguez
 Subdirectora Gral. Finanzas y Admon.

María de los Angeles Vázquez Rodríguez

Lic. Roberto Rivero Trewartha
 Director General

Roberto Rivero Trewartha

INSTITUTO DE SEGURIDAD Y SERVICIOS SOCIALES DE LOS TRABAJADORES AL SERVICIO DE LOS PODERES DEL ESTADO DE PUEBLA

Concepto		2016	2015	Concepto		2016	2015
Flujos de Efectivo de las Actividades de Operación							
Origen		2 934,746,483.20	3,416,385,407.09	Origen		0.00	0.00
Impuestos		0.00	0.00	Bienes Inmuebles, Infraestructura y Construcciones en Proceso		0.00	0.00
Cuotas y Aportaciones de Seguridad Social		2,632,979,582.02	2,833,407,928.33	Bienes Muebles		0.00	0.00
Contribuciones de mejoras		0.00	0.00	Otros Origenes de Inversión		0.00	0.00
Derechos		0.00	0.00	Aplicación		35,761,534.89	14,458,612.24
Productos de Tipo Corriente		52,659,572.37	93,345,289.26	Bienes Inmuebles, Infraestructura y Construcciones en Proceso		22,531,320.75	0.00
Aprovechamientos de Tipo Corriente		3,083,110.28	7,009,515.10	Bienes Muebles		13,230,214.14	14,458,612.24
Ingresos por Venta de Bienes y Servicios		8,762,710.09	12,242,089.78	Otras Aplicaciones de Inversión		0.00	0.00
Ingresos no Comprendidos en las Fracciones de la Ley de Ingresos Causados en Ejercicios		0.00	0.00	Flujos Netos de Efectivo por Actividades de Inversión		-35,761,534.89	-14,458,612.24
Fiscales Anteriores Pendientes de Liquidación o Pago		0.00	0.00				
Participaciones y Aportaciones		0.00	2,437,069.92	Flujo de Efectivo de las Actividades de Financiamiento		221,914,897.07	0.00
Transferencias, Asignaciones y Subsidios y Otras Ayudas		237,261,488.44	467,943,514.70	Origen		221,914,897.07	0.00
Otros Origenes de Operación		0.00	0.00	Endeudamiento Neto		0.00	0.00
Aplicación		3,121,046,072.56	3,205,457,073.53	Interno		0.00	0.00
Servicios Personales		625,360,948.57	605,124,355.23	Externo		0.00	0.00
Materiales y Suministros		472,428,527.01	572,739,682.24	Otros Origenes de Financiamiento		221,914,897.07	0.00
Servicios Generales		265,834,571.70	209,324,639.97	Aplicación		0.00	196,299,777.57
Transferencias Internas y Asignaciones al Sector Público		402,591,186.31	0.00	Servicios de la Deuda		0.00	0.00
Transferencias al resto del Sector Público		0.00	0.00	Interno		0.00	0.00
Subsidios y Subvenciones		0.00	0.00	Externo		0.00	0.00
Ayudas Sociales		0.00	461,630,046.17	Otras Aplicaciones de Financiamiento		0.00	196,299,777.57
Pensiones y Jubilaciones		1,326,875,471.15	1,356,638,349.92	Flujos Netos de Efectivo por Actividades de Financiamiento		221,914,897.07	-196,299,777.57
Transferencias a Fideicomisos, Mandatos y Contratos Análogos		0.00	0.00				
Transferencias a la Seguridad Social		127,965,367.82	0.00	Incremento/Disminución Neta en el Efectivo y Equivalentes al Efectivo		-146,247.18	169,943.75
Donativos		0.00	0.00	Efectivo y Equivalentes al Efectivo al inicio del Ejercicio		941,230.50	798,500.57
Transferencias al Exterior		0.00	0.00	Efectivo y Equivalentes al Efectivo al final del Ejercicio		794,983.32	968,444.32
Participaciones		0.00	0.00				
Aportaciones		0.00	0.00				
Convenios		0.00	0.00				
Otras Aplicaciones de Operación		0.00	0.00				
Flujos Netos de Efectivo por Actividades de Operación		-186,299,609.36	210,928,333.56				

Bajo protesta de decir verdad declaramos que los Estados Financieros y sus Notas son razonablemente correctos y responsabilidad del emisor

Mo. Carmen Ponce de León y Grajales
C.P. Ma. Del Carmen Ponce de León y Grajales
Jefa Depto. Contabilidad

[Signature]
C.P. María de los Angeles Alder Rodríguez
Subdirectora Gral. Finanzas y Admón.

[Signature]
Lic. Roberto Rivera Jeyarathna
Director General

Estado de Variación en la Hacienda Pública
Del 1 de Enero al 30 de Noviembre de 2016
(pesos)

INSTITUTO DE SEGURIDAD Y SERVICIOS SOCIALES DE LOS TRABAJADORES AL SERVICIO DE LOS PODERES DEL ESTADO DE PUEBLA

	Concepto	Hacienda Pública/Patrimonio Contribuido	Hacienda Pública/Patrimonio Generado de Ejercicios Anteriores	Hacienda Pública/Patrimonio Generado del Ejercicio	Ajustes por Cambios de Valor	TOTAL
Rectificaciones de Resultados de Ejercicios Anteriores	0.00	0.00	0.00	0.00	0.00	0.00
Patrimonio Neto Inicial Ajustado del Ejercicio	0.00	0.00	0.00	0.00	0.00	0.00
Aportaciones	0.00	0.00	0.00	0.00	0.00	0.00
Donaciones de Capital	0.00	0.00	0.00	0.00	0.00	0.00
Actualización de la Hacienda Pública/Patrimonio	0.00	0.00	0.00	0.00	0.00	0.00
Variaciones de la Hacienda Pública/Patrimonio Neto del Ejercicio	0.00	-378,925,504.07	-210,152,918.55	-589,078,422.62	0.00	-589,078,422.62
Resultados del Ejercicio (Ahorro/Desahorro)	0.00	0.00	-210,152,918.55	-210,152,918.55	0.00	-210,152,918.55
Resultados de Ejercicios Anteriores	0.00	-378,925,504.07	0.00	-378,925,504.07	0.00	-378,925,504.07
Revalúos	0.00	0.00	0.00	0.00	0.00	0.00
Reservas	0.00	0.00	0.00	0.00	0.00	0.00
Hacienda Pública/Patrimonio Neto Final del Ejercicio 2015	0.00	-378,925,504.07	-210,152,918.55	-589,078,422.62	0.00	-589,078,422.62
Cambios en la Hacienda Pública/Patrimonio Neto del Ejercicio 2016	0.00	0.00	0.00	0.00	0.00	0.00
Aportaciones	0.00	0.00	0.00	0.00	0.00	0.00
Donaciones de Capital	0.00	0.00	0.00	0.00	0.00	0.00
Actualización de la Hacienda Pública/Patrimonio	0.00	0.00	0.00	0.00	0.00	0.00
Variaciones de la Hacienda Pública/Patrimonio Neto del Ejercicio 2016	0.00	-955,272,541.04	-62,257,417.73	-1,017,529,958.77	0.00	-1,017,529,958.77
Resultados del Ejercicio (Ahorro/Desahorro)	0.00	0.00	-272,410,336.28	-272,410,336.28	0.00	-272,410,336.28
Resultados de Ejercicios Anteriores	0.00	53,874,431.83	210,152,918.55	53,874,431.83	0.00	53,874,431.83
Revalúos	0.00	-1,009,146,972.87	0.00	-1,009,146,972.87	0.00	-1,009,146,972.87
Reservas	0.00	0.00	0.00	0.00	0.00	0.00
Saldo Neto en la Hacienda Pública / Patrimonio 2016	0.00	-1,334,198,045.11	-272,410,336.28	-1,606,608,381.39	0.00	-1,606,608,381.39

Bajo protesta de decir verdad declaramos que los Estados Financieros y sus Notas son razonablemente correctos y responsabilidad del emisor

Ma. Lorena Vidrio
C.P. Ma. Del Carmen Ponce de León y Grajales
Jefa Depto. Contabilidad

Quely P
C.P. María de los Angeles Valdez Rodríguez
Subdirectora Gral. Finanzas y Admon.

[Signature]
Lic. Roberto Rivero Trewartha
Director General

INSTITUTO DE SEGURIDAD Y SERVICIOS SOCIALES DE LOS TRABAJADORES AL SERVICIO DE LOS PODERES DEL ESTADO DE PUEBLA

Rubro del Ingreso	Ingreso		Diferencia (7=5-1)
	Estimado (1)	Modificado (3=1+2)	
	Ampliaciones y Reducciones (2)	Devengado (4)	Recaudado (5)
Ingresos	0.00	0.00	0.00
Cuotas y Aportaciones de Seguridad Social	2,737,975,301.40	2,896,093,400.02	-104,995,719.38
Contribuciones de Mejoras	0.00	0.00	0.00
Derechos	0.00	0.00	0.00
Productos	5,675,724.00	21,784,275.94	46,983,848.37
Corriente	5,675,724.00	21,784,275.94	0.00
Capital	0.00	0.00	0.00
Aprovechamientos	86,844.00	549,907,011.13	2,996,266.28
Comente	86,844.00	549,907,011.13	0.00
Capital	0.00	0.00	0.00
Ingresos por Ventas de Bienes y Servicios	8,673,972.00	15,391,184.74	88,738.09
Participaciones y Aportaciones	0.00	0.00	0.00
Transferencias, Asignaciones, Subsidios y Otras Ayudas	5,496,000.00	233,516,000.00	231,765,488.44
Ingresos Derivados de Financiamientos	0.00	0.00	0.00
Total	2,757,907,841.40	3,716,691,871.83	176,838,621.80

Estado Analítico de Ingresos Por Fuente de Financiamiento	Ingreso		Diferencia (7=5-1)
	Estimado (1)	Modificado (3=1+2)	
	Ampliaciones y Reducciones (2)	Devengado (4)	Recaudado (5)
Ingresos del Gobierno	5,762,568.00	571,691,287.07	49,980,114.65
Impuestos	0.00	0.00	0.00
Contribuciones de Mejoras	0.00	0.00	0.00
Derechos	0.00	0.00	0.00
Productos	5,675,724.00	21,784,275.94	46,983,848.37
Corriente	5,675,724.00	21,784,275.94	0.00
Capital	0.00	0.00	0.00
Aprovechamientos	86,844.00	549,907,011.13	2,996,266.28
Comente	86,844.00	549,907,011.13	0.00
Capital	0.00	0.00	0.00
Participaciones y Aportaciones	0.00	0.00	0.00
Transferencias, Asignaciones, Subsidios y Otras Ayudas	0.00	0.00	0.00
Ingresos de Organismos y Empresas	2,752,145,273.40	3,145,000,584.76	126,858,507.15
Cuotas y Aportaciones de Seguridad Social	2,737,975,301.40	2,896,093,400.02	-104,995,719.38
Ingresos por Ventas de Bienes y Servicios	8,673,972.00	15,391,184.74	88,738.09
Transferencias, Asignaciones, Subsidios y Otras Ayudas	5,496,000.00	233,516,000.00	231,765,488.44
Ingresos derivados de financiamiento	0.00	0.00	0.00
Ingresos Derivados de Financiamientos	0.00	0.00	0.00
Total	2,757,907,841.40	3,716,691,871.83	176,838,621.80

Los ingresos excedentes se presentan para efectos de cumplimiento de la Ley General de Contabilidad Gubernamental y el importe reflejado debe ser siempre mayor a cero
Bajo protesta de decir verdad declaramos que los Estados Financieros y sus Notas son razonablemente correctos y responsabilidad del Emisor.

Ma. Concepción...
C.P. Ma. Del Carmen Ponce de León Y Grajales
Jefa Depto. Contabilidad

[Signature]
C.P. María de los Angeles López Rodríguez
Subdirectora Gral. Finanzas y Admon.

[Signature]
Lic. Roberto Benito Tewawtha
Supervisor General

**Estado Analítico del Ejercicio del Presupuesto de Egresos
Clasificación por Objeto del Gasto (Capítulo y Concepto)
Del 1 de Enero al 30 de Noviembre de 2016
(pesos)**

INSTITUTO DE SEGURIDAD Y SERVICIOS SOCIALES DE LOS TRABAJADORES AL SERVICIO DE LOS PODERES DEL ESTADO DE PUEBLA

Concepto	Aprobado	Ampliaciones/ (Reducciones)	Egresos Modificado	Devengado	Pagado	Subejecuto
	1	2	3=(1+2)	4	5	6=(3-4)
Servicios Personales	677,285,708.00	-29,656,854.95	647,628,853.05	525,365,948.57	525,360,948.57	122,262,904.48
Remuneraciones al Personal de Carácter Permanente	199,785,594.00	5,122,849.32	204,908,443.32	181,587,225.16	181,587,225.16	23,321,218.16
Remuneraciones al Personal de Carácter Transitorio	83,950,942.00	-5,056,195.80	78,894,746.40	72,559,013.87	72,559,013.87	6,336,732.53
Remuneraciones Adicionales y Especiales	64,329,693.00	-1,298,940.45	63,030,752.55	21,692,813.81	21,692,813.81	41,337,938.74
Seguridad Social	75,604,497.00	113,409.02	75,717,906.02	64,939,932.73	64,939,932.73	10,777,973.29
Otras Prestaciones Sociales y Económicas	229,237,937.00	-32,655,880.78	196,582,056.22	160,651,118.81	160,646,118.81	35,939,937.41
Provisiones	0.00	0.00	0.00	0.00	0.00	0.00
Pago de Estímulos a Servidores Públicos	24,377,045.00	4,117,903.54	28,494,948.54	23,935,844.19	23,935,844.19	4,559,104.35
Materiales y Suministros	467,278,860.34	128,515,541.32	595,794,401.66	531,454,178.63	472,428,527.01	64,340,223.03
Materiales de Administración, Emisión de Documentos y Artículos Oficiales	10,550,000.00	13,601,303.12	24,151,303.12	21,948,724.30	20,340,292.44	2,202,578.82
Alimentos y Utensilios	9,400,000.00	25,402.33	9,425,402.33	7,028,954.82	5,921,416.52	2,396,447.51
Materiales Primas y Materiales de Producción y Comercialización	0.00	0.00	0.00	0.00	0.00	0.00
Materiales y Artículos de Construcción y de Reparación	749,999.92	399,466.41	1,149,466.33	974,226.32	974,226.32	175,240.01
Productos Químicos, Farmacéuticos y de Laboratorio	436,778,860.42	114,347,288.32	551,126,148.74	493,632,149.29	437,462,497.23	57,483,999.45
Combustibles, Lubrificantes y Aditivos	920,000.00	341,596.89	1,261,596.89	904,257.15	904,257.15	357,339.74
Vestuario, Blancos, Prendas de Protección y Artículos Deportivos	5,680,000.00	19,211.79	5,699,211.79	5,690,346.33	5,690,346.33	8,865.46
Materiales y Suministros Para Seguridad	0.00	0.00	0.00	0.00	0.00	0.00
Herramientas, Retracciones y Accesorios Menores	3,200,000.00	-218,727.54	2,981,272.46	1,275,520.42	1,135,491.02	1,705,752.04
Servicios Generales	214,254,679.08	165,990,837.93	380,245,517.01	275,609,879.57	265,834,571.70	104,638,637.44
Servicios Básicos	10,730,000.00	546,004.27	11,276,004.27	9,075,746.16	9,069,714.16	2,200,256.11
Servicios de Arrendamiento	17,169,999.65	-7,645,231.72	9,524,767.93	9,211,177.33	9,154,006.88	313,590.80
Servicios Profesionales, Científicos, Técnicos y Otros Servicios	130,610,000.00	42,184,649.99	172,794,649.99	127,510,877.18	118,524,592.59	45,284,272.81
Servicios Financieros, Bancarios y Comerciales	9,520,000.41	5,249,971.49	14,769,971.90	11,939,036.52	11,815,040.44	2,830,935.38
Servicios de Instalación, Reparación, Mantenimiento y Conservación	12,050,000.00	126,959,627.64	139,009,627.64	98,101,772.80	97,642,400.92	40,907,854.94
Servicios de Comunicación Social y Publicidad.	150,000.01	36,392.12	186,392.13	42,257.90	42,257.90	144,134.23
Servicios de Traslado y Viáticos	2,050,000.00	306,099.96	2,356,099.96	2,318,481.32	2,175,528.65	37,618.64
Servicios Oficiales	950,000.01	2,145,685.83	3,095,685.84	1,805,978.74	1,805,978.74	1,289,707.10
Otros Servicios Generales	31,024,679.00	-3,792,361.65	27,232,317.35	15,605,051.62	15,605,051.62	11,627,265.73
Transferencias, Asignaciones, Subsidios y Otras Ayudas	1,267,397,518.96	740,196,504.20	2,007,594,023.16	1,857,873,274.28	1,857,422,025.28	149,720,748.88
Transferencias Internas y Asignaciones al Sector Público	0.00	402,591,186.31	402,591,186.31	402,591,186.31	402,591,186.31	0.00
Transferencias al Resto del Sector Público	0.00	0.00	0.00	0.00	0.00	0.00
Subsidios y Subvenciones	5,600,000.00	-5,600,000.00	0.00	0.00	0.00	0.00
Ayudas Sociales	1,261,797,518.96	70,531,335.26	1,332,328,854.22	1,327,326,720.15	1,326,875,471.15	5,002,134.07
Pensiones y Jubilaciones	0.00	144,718,614.81	144,718,614.81	0.00	0.00	144,718,614.81
Transferencias a la Seguridad Social	0.00	127,955,367.82	127,955,367.82	127,955,367.82	127,955,367.82	0.00
Donativos	0.00	0.00	0.00	0.00	0.00	0.00
Transferencias al Exterior	0.00	0.00	0.00	0.00	0.00	0.00
Bienes Muebles, Inmuebles e Intangibles	0.00	24,299,801.91	24,299,801.91	23,275,359.41	13,230,214.14	1,024,442.59
Mobiliario y Equipo de Administración	0.00	20,315,420.47	20,315,420.47	19,792,263.78	9,990,315.35	523,156.89
Mobiliario y Equipo Educativo y Recreativo	0.00	8,500.00	8,500.00	6,844.00	6,844.00	1,656.00
Equipo e Instrumental Médico y de Laboratorio	0.00	2,765,165.28	2,765,165.28	2,528,038.63	2,284,841.79	237,126.65
Vehículos y Equipo de Transporte	0.00	0.00	0.00	0.00	0.00	0.00
Equipo de Defensa y Seguridad	0.00	0.00	0.00	0.00	0.00	0.00
Maquinaria, Otros Equipos y Herramientas	0.00	1,210,716.16	1,210,716.16	948,213.00	948,213.00	262,503.16
Activos Biológicos	0.00	0.00	0.00	0.00	0.00	0.00
Bienes Inmuebles	0.00	0.00	0.00	0.00	0.00	0.00
Activos Intangibles	0.00	0.00	0.00	0.00	0.00	0.00
Inversión Pública	0.00	28,301,000.00	28,301,000.00	22,531,320.75	22,531,320.75	5,769,679.25
Obra Pública en Bienes de Dominio Público	0.00	0.00	0.00	0.00	0.00	0.00
Obra Pública en Bienes Proprios	0.00	28,301,000.00	28,301,000.00	22,531,320.75	22,531,320.75	5,769,679.25

211

2

Concepto	Egresos					Subejercicio
	Aprobado 1	Ampliaciones (Reducciones) 2	Modificado 3=(1+2)	Devengado 4	Pagado 5	
Proyectos Productivos y Acciones de Fomento	0.00	0.00	0.00	0.00	0.00	0.00
Inversiones Financieras y Otras Provisiones	131,691,073.02	-98,862,799.98	32,828,275.04	0.00	0.00	32,828,275.04
Inversiones Para el Fomento de Actividades Productivas.	0.00	0.00	0.00	0.00	0.00	0.00
Acciones y Participaciones de Capital	0.00	0.00	0.00	0.00	0.00	0.00
Compra de Títulos y Valores	0.00	0.00	0.00	0.00	0.00	0.00
Concesión de Préstamos	0.00	0.00	0.00	0.00	0.00	0.00
Inversiones en Fideicomisos, Mandatos y Otros Análogos	131,691,073.02	-131,691,073.02	0.00	0.00	0.00	0.00
Otras Inversiones Financieras	0.00	0.00	0.00	0.00	0.00	0.00
Provisiones para Contingencias y Otras Erogaciones Especiales	0.00	32,828,275.04	32,828,275.04	0.00	0.00	32,828,275.04
Participaciones y Aportaciones	0.00	0.00	0.00	0.00	0.00	0.00
Participaciones	0.00	0.00	0.00	0.00	0.00	0.00
Aportaciones	0.00	0.00	0.00	0.00	0.00	0.00
Convenios	0.00	0.00	0.00	0.00	0.00	0.00
Deuda Pública	0.00	0.00	0.00	0.00	0.00	0.00
Amortización de la Deuda Pública	0.00	0.00	0.00	0.00	0.00	0.00
Intereses de la Deuda Pública	0.00	0.00	0.00	0.00	0.00	0.00
Comisiones de la Deuda Pública	0.00	0.00	0.00	0.00	0.00	0.00
Gastos de la Deuda Pública	0.00	0.00	0.00	0.00	0.00	0.00
Costo por Coberturas	0.00	0.00	0.00	0.00	0.00	0.00
Apoyos Financieros	0.00	0.00	0.00	0.00	0.00	0.00
Adeudos de Ejercicios Fiscales Anteriores (Adeltas)	0.00	0.00	0.00	0.00	0.00	0.00
Total del Gasto	2,757,907,841.40	958,784,030.43	3,716,691,871.83	3,236,109,961.21	3,156,807,507.45	480,581,910.62

Bajo protesta de decir verdad declaramos que los Estados Financieros y sus Notas son razonablemente correctos y responsabilidad del emisor

Ma. Dora Schmidt
C.P. Ma. Del Carmen Ponce de León Y Grajales
Jefa Depto. Contabilidad

[Signature]
C.P. María de los Angeles Valdez Rodríguez
Subdirectora Gral. Finanzas y Admón.

[Signature]
Lic. Roberto Rivero Trewartha
Director General

Estado Analítico del Ejercicio del Presupuesto de Egresos
Clasificación Administrativa
Del 1 de Enero al 30 de Noviembre de 2016
(pesos)

INSTITUTO DE SEGURIDAD Y SERVICIOS SOCIALES DE LOS TRABAJADORES AL SERVICIO DE LOS PODERES DEL ESTADO DE PUEBLA

Concorto	Egresos					
	Aprobado 1	Ampliaciones/ Reducciones) 2	Modificado 3=(1+2)	Devengado 4	Pagado 5	Subejercicio 6=(3-4)
ISSSTEP	2,757,907,841.40	958,784,030.43	3,716,691,871.83	3,236,109,961.21	3,156,807,607.45	480,581,910.62
Total del Gasto	2,757,907,841.40	958,784,030.43	3,716,691,871.83	3,236,109,961.21	3,156,807,607.45	480,581,910.62

Bajo protesta de decir verdad declaramos que los Estados Financieros y sus Notas son razonablemente correctos y responsabilidad del emisor

Ma. Caramee Espinola

C.P. Ma. Del Carmen Ponce de León Y Grajales
Jefa Depto. Contabilidad

Roberto Rivero

C.P. María de los Ángeles Valdez Rodríguez
Subdirectora Gral. Finanzas y Admón.

Roberto Rivero

Lic. Roberto Rivero Tewartha
Director General

Estado Analítico del Ejercicio del Presupuesto de Egresos
Clasificación Económica (por Tipo de Gasto)
Del 1 de Enero al 30 de Noviembre de 2016
(pesos)

INSTITUTO DE SEGURIDAD Y SERVICIOS SOCIALES DE LOS TRABAJADORES AL SERVICIO DE LOS PODERES DEL ESTADO DE PUEBLA

Concepto	Egresos						Subejercicio 6 = (3 + 4)
	Aprobado 1	Ampliaciones/ (Reducciones) 2	Modificación 3 = (1 + 2)	Devengado 4	Pagado 5		
Gasto Corriente	1,364,419,247.42	839,387,600.46	2,203,806,847.88	1,735,021,193.08	1,666,215,233.59	468,785,654.80	
Gasto de Capital	131,691,075.02	-79,090,273.11	52,600,801.91	45,806,680.16	35,761,534.89	6,794,121.75	
Amortización de la Deuda y Disminución de Pasivos	0.00	0.00	0.00	0.00	0.00	0.00	
Pensiones y Jubilaciones	1,261,797,518.96	198,486,703.08	1,460,284,222.04	1,455,282,087.97	1,454,830,838.97	5,002,134.07	
Participaciones	0.00	0.00	0.00	0.00	0.00	0.00	
Total del Gasto	2,757,907,841.40	958,784,030.43	3,716,691,871.83	3,236,109,961.21	3,156,807,607.45	480,581,910.62	

Bajo protesta de decir verdad declaramos que los Estados Financieros y sus Notas son razonablemente correctos y responsabilidad del emisor

Ma. Concepción Yáñez
C.P. Ma. Del Carmen Ponce de León y Grajales
Jefa Depto. Contabilidad

[Signature]
C.P. María de los Angeles Valdez Rodríguez
Subdirectora Gral./ Finanzas y Admón.

[Signature]
Lic. Roberto Piñero Trevartha
Director General

Estado Analítico del Ejercicio del Presupuesto de Egresos
Clasificación Funcional (Finalidad y Función)
Del 1 de Enero al 30 de Noviembre de 2016
(pesos)

INSTITUTO DE SEGURIDAD Y SERVICIOS SOCIALES DE LOS TRABAJADORES AL SERVICIO DE LOS PODERES DEL ESTADO DE PUEBLA

Concepto	Egresos					Subejercicio 6=(3-4)
	Aprobado 1	Ampliaciones/ Reducciones) 2	Modificado 3=(1+2)	Devengado 4	Pagado 5	
Gobierno						
Legislación	0.00	0.00	0.00	0.00	0.00	0.00
Justicia						
Coordinación de la Política de Gobierno						
Relaciones Exteriores						
Asuntos Financieros y Hacendarios						
Seguridad Nacional						
Asuntos de Orden Público y de Seguridad Interior						
Otros Servicios Generales						
Desarrollo Social						
Protección Ambiental	2,757,907,841.40	958,784,030.43	3,716,591,871.83	3,236,109,961.21	3,156,807,607.45	480,581,910.62
Vivienda y Servicios a la Comunidad	1,087,483,830.15	273,918,400.08	1,361,402,230.23	1,167,622,880.59	1,100,592,907.68	193,779,349.64
Salud						
Recreación, Cultura y Otras Manifestaciones Sociales						
Educación	1,447,706,556.90	623,608,197.54	2,071,314,754.44	1,905,902,550.38	1,905,158,944.96	165,412,204.06
Protección Social	222,717,454.35	61,257,432.81	283,974,887.16	162,584,530.24	151,055,754.81	121,390,356.92
Otros Asuntos Sociales	0.00	0.00	0.00	0.00	0.00	0.00
Desarrollo Económico						
Asuntos Económicos, Comerciales y Laborales en General						
Agricultura, Silvicultura, Pesca y Caza						
Combustibles y Energía						
Minería, Manufacturas y Construcción						
Transporte						
Comunicaciones						
Turismo						
Ciencia, Tecnología e Innovación						
Otras Industrias y Otros Asuntos Económicos						
Otras no Clasificadas en Funciones Anteriores						
Transacciones de la Deuda Pública / Costo Financiero de la Deuda	0.00	0.00	0.00	0.00	0.00	0.00
Transferencias, Participaciones y Aportaciones entre Diferentes Niveles y Ordenes de Gobierno						
Sanearamiento del Sistema Financiero						
Adeudos de Ejercicios Fiscales Anteriores						
Total del Gasto	2,757,907,841.40	958,784,030.43	3,716,591,871.83	3,236,109,961.21	3,156,807,607.45	480,581,910.62

Bajo protesta de decir verdad declaramos que los Estados Financieros y sus Notas son razonablemente correctos y responsabilidad del emisor

Mo. Concepción Ortiz

C.P. Ma. Del Carmen Ponce de León y Grajales
Jefa Depto. Contabilidad

C.P. María de los Angeles Vázquez Rodríguez
Subdirectora Gral. Finanzas y Admon.

Lic. Roberto Rivero Trewartha
Director General

Gasto por Categoría Programática
Del 1 de Enero al 30 de Noviembre de 2016
(pesos)

INSTITUTO DE SEGURIDAD Y SERVICIOS SOCIALES DE LOS TRABAJADORES AL SERVICIO DE LOS PODERES DEL ESTADO DE PUEBLA

Concepto	Aprobado 1	Implicaciones/Reductores 2	Egresos Modificados 3 = (1+2)	Devengado 4	Pagado 5	Subpercepcio 6 = (3-4)
Programas						
Subsidios: Sector Social y Privado o Entidades Federativas y Municipios	\$2,757,907,841.40	\$958,784,030.43	\$3,716,691,871.83	\$3,236,109,961.21	\$3,156,807,607.45	\$480,581,910.62
Sujetos a Reglas de Operación	\$0.00	\$0.00	\$0.00	\$0.00	\$0.00	\$0.00
Otros Subsidios	\$0.00	\$0.00	\$0.00	\$0.00	\$0.00	\$0.00
Desempeño de las Funciones	\$2,757,907,841.40	\$958,784,030.43	\$3,716,691,871.83	\$3,236,109,961.21	\$3,156,807,607.45	\$480,581,910.62
Prestación de Servicios Públicos	\$0.00	\$0.00	\$0.00	\$0.00	\$0.00	\$0.00
Provisión de Bienes Públicos	\$0.00	\$0.00	\$0.00	\$0.00	\$0.00	\$0.00
Planeación, seguimiento y evaluación de políticas públicas	\$0.00	\$0.00	\$0.00	\$0.00	\$0.00	\$0.00
Promoción y fomento	\$0.00	\$0.00	\$0.00	\$0.00	\$0.00	\$0.00
Regulación y supervisión	\$0.00	\$0.00	\$0.00	\$0.00	\$0.00	\$0.00
Funciones de las Fuerzas Armadas (Únicamente Gobierno Federal)	\$0.00	\$0.00	\$0.00	\$0.00	\$0.00	\$0.00
Específicos	\$0.00	\$0.00	\$0.00	\$0.00	\$0.00	\$0.00
Proyectos de Inversión	\$0.00	\$0.00	\$0.00	\$0.00	\$0.00	\$0.00
Administrativos y de Apoyo	\$0.00	\$0.00	\$0.00	\$0.00	\$0.00	\$0.00
Apoyo al proceso presupuestario y para mejorar la eficiencia institucional	\$0.00	\$0.00	\$0.00	\$0.00	\$0.00	\$0.00
Apoyo a la función pública y al mejoramiento de la gestión	\$0.00	\$0.00	\$0.00	\$0.00	\$0.00	\$0.00
Operaciones ajenas	\$0.00	\$0.00	\$0.00	\$0.00	\$0.00	\$0.00
Compromisos	\$0.00	\$0.00	\$0.00	\$0.00	\$0.00	\$0.00
Obligaciones de cumplimiento de resolución jurisdiccional	\$0.00	\$0.00	\$0.00	\$0.00	\$0.00	\$0.00
Desastres Naturales	\$0.00	\$0.00	\$0.00	\$0.00	\$0.00	\$0.00
Obligaciones	\$0.00	\$0.00	\$0.00	\$0.00	\$0.00	\$0.00
Pensiones y jubilaciones	\$0.00	\$0.00	\$0.00	\$0.00	\$0.00	\$0.00
Aportaciones a la seguridad social	\$0.00	\$0.00	\$0.00	\$0.00	\$0.00	\$0.00
Aportaciones a fondos de estabilización	\$0.00	\$0.00	\$0.00	\$0.00	\$0.00	\$0.00
Aportaciones a fondos de inversión y reestructura de pensiones	\$0.00	\$0.00	\$0.00	\$0.00	\$0.00	\$0.00
Programas de Gasto Federalizado (Gobierno Federal)	\$0.00	\$0.00	\$0.00	\$0.00	\$0.00	\$0.00
Gasto Federalizado	\$0.00	\$0.00	\$0.00	\$0.00	\$0.00	\$0.00
Participaciones a entidades federativas y municipios	\$0.00	\$0.00	\$0.00	\$0.00	\$0.00	\$0.00
Costo financiero, deuda o apoyos a deudores y ahorradores de la banca	\$0.00	\$0.00	\$0.00	\$0.00	\$0.00	\$0.00
Adeudos de ejercicios fiscales anteriores	\$0.00	\$0.00	\$0.00	\$0.00	\$0.00	\$0.00
Total del Gasto	\$2,757,907,841.40	\$958,784,030.43	\$3,716,691,871.83	\$3,236,109,961.21	\$3,156,807,607.45	\$480,581,910.62

Bajo protesta de decir verdad declaramos que los Estados Financieros y sus Notas son razonablemente correctos y responsabilidad del emisor

Mra. Carmen Rodríguez
C.P. Ma. Del Carmen Ponce de León y Grajales
Jefa Depto. Contabilidad

Yvanka
C.P. María de los Angeles Valdez Rodríguez
Subdirectora Gral. Finanzas y Admon.

Lic. Robert Rivera Trevartha
Lic. Robert Rivera Trevartha
Director General

INSTITUTO DE SEGURIDAD Y SERVICIOS SOCIALES DE LOS TRABAJADORES AL SERVICIO DE LOS PODERES DEL ESTADO DE PUEBLA

Concepto	Estimado	Devengado	Pagado 3
I. Ingresos Presupuestarios (I=1+2)			
1. Ingresos del Gobierno de la Entidad Federativa 1	2,757,907,841.40	2,934,746,463.20	2,934,746,463.20
2. Ingresos del Sector Paraestatal 1	0.00	0.00	0.00
II. Egresos Presupuestarios (II=3+4)			
3. Egresos del Gobierno de la Entidad Federativa 2	2,757,907,841.40	2,934,746,463.20	2,934,746,463.20
4. Egresos del Sector Paraestatal 2	0.00	0.00	0.00
III. Balance Presupuestario (Superávit o Déficit) (III = I - II)			
	0.00	-301,363,498.01	-222,061,144.25
IV. Balance Primario (Superávit o Déficit) (V= III - IV)			
	0.00	-301,363,498.01	-222,061,144.25
A. Financiamiento			
	0.00	0.00	0.00
B. Amortización de la deuda			
	0.00	0.00	0.00
C. Endeudamiento ó desendeudamiento (C = A - B)			
	0.00	0.00	0.00

1. Los ingresos que se presenten son los ingresos presupuestarios totales sin incluir los ingresos por financiamientos. Los ingresos del Gobierno de la Entidad Federativa corresponden a los del Poder Ejecutivo, Legislativo, Judicial y Autónomos.
2. Los egresos que se presenten son los egresos presupuestarios totales sin incluir los egresos por amortización. Los egresos del Gobierno de la Entidad Federativa corresponden a los del Poder Ejecutivo, Legislativo, Judicial y Organismos Autónomos.
3. Para Ingresos se reportan los ingresos recaudados; para egresos se reportan los egresos pagados.

Bajo protesta de decir verdad declaramos que los Estados Financieros y sus Notas son razonablemente correctos y responsabilidad del emisor

Ma. Carmen Valdez
C.P. Ma. Del Carmen Ponce de León y Grajales
Jefa Depto. Contabilidad

Roberto Rivero
C.P. María de los Angeles Valdez Rodríguez
Subdirectora Gral. Finanzas y Admón.

Roberto Rivero
Lic. Roberto Rivero Trewartha
Director General

INSTITUTO DE SEGURIDAD Y SERVICIOS SOCIALES DE LOS TRABAJADORES AL SERVICIO DE LOS PODERES DEL ESTADO DE PUEBLA

Denominación de las Deudas	Moneda de Contratación	Institución o País Acreedor	Saldo Inicial del Periodo	Saldo Final del Periodo
DEUDA PÚBLICA				
Corto Plazo				
Deuda Interna	Peso	México	0.00	0.00
Instituciones de Crédito	Peso	México	0.00	0.00
Títulos y Valores	Peso	México	0.00	0.00
Arrendamientos Financieros	Peso	México	0.00	0.00
Deuda Externa	Peso	México	0.00	0.00
Organismos Financieros Internacionales	Peso	México	0.00	0.00
Deuda Bilateral	Peso	México	0.00	0.00
Títulos y Valores	Peso	México	0.00	0.00
Arrendamientos Financieros	Peso	México	0.00	0.00
Subtotal a Corto Plazo			0.00	0.00
Largo Plazo				
Deuda Interna	Peso	México	0.00	0.00
Instituciones de Crédito	Peso	México	0.00	0.00
Títulos y Valores	Peso	México	0.00	0.00
Arrendamientos Financieros	Peso	México	0.00	0.00
Deuda Externa	Peso	México	0.00	0.00
Organismos Financieros Internacionales	Peso	México	0.00	0.00
Deuda Bilateral	Peso	México	0.00	0.00
Títulos y Valores	Peso	México	0.00	0.00
Arrendamientos Financieros	Peso	México	0.00	0.00
Subtotal a Largo Plazo			0.00	0.00
Otros Pasivos	Peso	México	3,774,147,086.17	5,725,822,928.37
Total Deuda y Otros Pasivos			3,774,147,086.17	5,725,822,928.37

Bajo protesta de decir verdad declaramos que los Estados Financieros y sus Notas son razonablemente correctos y responsabilidad del emisor

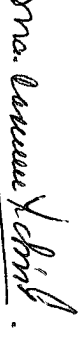
C.P. Ma. Del Carmen Ponce de León y Grajales
Jefa Depto. Contabilidad

C.P. María de los Angeles Valdez Rodríguez
Subdirectora Gral. Finanzas y Admon.

Lic. Roberto Riveo Trewartha
Director General

I Notas de Desglose

I.I Información Contable

1) Notas al Estado de Situación Financiera

Activo

Efectivo y Equivalentes

Incluye los siguientes recursos: moneda fraccionaria asignada a los fondos revolventes, recursos propios, así como depósitos de terceros en administración de entidades de la administración pública estatal y por empresas privadas, como se muestra a continuación:

Concepto	2016	2015
EFFECTIVO	-	125,531.36
Fondos Revolventes	-	125,531.36
DEPÓSITOS DE FONDOS DE TERCEROS EN GARANTÍA Y/O ADMINISTRACIÓN	794,983.32	794,983.32
Instituciones o Dependencias Oficiales	761,127.00	761,127.00
Empresas o Personas Privadas	33,856.32	33,856.32
TOTAL	794,983.32	920,514.68

Derechos a Recibir Efectivo y Equivalentes

Corresponde a los importes pendientes de cobro al 30 de Noviembre de 2016, por Inversiones Financieras a Corto Plazo, así como préstamos que se otorgan conforme a ley del ISSSTEP en sus diversas modalidades, los deudores Diversos se conforman de la siguiente forma:

Concepto	Hasta 90 días	Hasta 180 días	Hasta 365 Días	2016	2015
INVERSIONES FINANCIERAS DE CORTO PLAZO				591,741,447.90	520,481,585.98
Interacciones Casa de Bolsa Cont.100060690			342,692,617.28	342,692,617.28	286,262,306.95
Interacciones Contrato 60725			171,017,054.12	171,017,054.12	127,463,657.76
Multiva Casa de Bolsa			4,600,842.37	4,600,842.37	4,495,045.97
GBM Contrato 133340			4,088,844.96	4,088,844.96	35,538,865.99
Banco Interacciones			-	-	1,014,751.66
Ve por Mas Casa de Bolsa			69,342,089.17	69,342,089.17	60,945,022.09
CUENTAS POR COBRAR A CORTO PLAZO				310,887.26	181,909.87
Cuentas Pendientes de Aplicar			301,639.63	301,639.63	172,218.00
Instituciones ó Dependencias Oficiales			9,247.63	9,247.63	9,041.42
Cuenta Puente Impuestos			-	-	650.45
DEUDORES DIVERSOS POR COBRAR A CORTO PLAZO				600,000.00	600,000.00
Empresas y/o Personas Privadas			600,000.00	600,000.00	600,000.00
PRÉSTAMOS OTORGADOS A CORTO PLAZO				128,125,958.37	149,299,344.41
Préstamos a Corto Plazo			128,125,958.37	128,125,958.37	149,299,344.41
TOTAL				720,778,293.53	670,562,840.26

Cabe destacar que la Cuenta de Deudores de Empresas y Funcionarios, comprende un adeudo de Javier Cabrera Villa por 600 mil pesos, situación jurídica que se encuentra en la Actualización de la Plantilla de la Liquidación con la finalidad de contar con la Aprobación Judicial de monto adeudado actualizado, el cual será debidamente notificado para su ejecución.

RSJ

3

Derechos a Recibir Bienes o Servicios

El saldo que muestra esta cuenta al 30 de Noviembre de 2016, corresponde principalmente a anticipos entregados a los proveedores de bienes y servicios, los cuales serán amortizados en el ejercicio.

Concepto	2016	2015
OTROS DERECHOS A RECIBIR BIENES O SERVICIOS A CORTO PLAZO	3,042,308.25	2,631,820.24
Pendiente De Aplicar Antpo. A Proveedores	3,042,308.25	2,631,820.24
TOTAL	3,042,308.25	2,631,820.24

Inversiones Financieras a Largo Plazo

En este rubro representa el monto de los recursos destinados a fideicomisos, mandatos y contratos análogos para el ejercicio de las funciones encomendadas.

Concepto	2016	2015
FIDEICOMISOS, MANDATOS Y CONTRATOS ANÁLOGOS		
Fideicomisos, Mandatos y Contratos Análogos Públicos Financieros	1,832,974,083.27	-
TOTAL	1,832,974,083.27	-

Derechos a Recibir Efectivo o Equivalentes a Largo Plazo

En este rubro se consideran los importes que representan un derecho de cobro a favor del Instituto, exigibles en un plazo mayor a doce meses integrados de la siguiente manera:

Concepto	2016	2015
DERECHOS A RECIBIR EFECTIVO O EQUIVALENTES A LARGO PLAZO	1,069,308,914.75	935,271,377.66
Préstamos Otorgados a Largo Plazo	1,069,308,914.75	935,271,377.66
TOTAL	1,069,308,914.75	935,271,377.66

Dicho importe corresponde a préstamos otorgados a plazos mayores a un año, de conformidad con la legislación vigente.

ASL

Bienes Inmuebles, Infraestructura y Construcciones en Proceso

Este rubro representa el monto de los bienes inmuebles, así como los gastos derivados de actos de su adquisición y adjudicación y los que se generen por estudios de preinversión, cuando se realicen por causas de interés público. Este apartado se encuentra integrado de la siguiente manera:

Concepto	2016	2015
Terreno 18 Sur 502/508	-	25,872.50
Terreno 18 Oriente 3206	-	661,551.30
Sanatorio Issstep	-	55,046,460.24
Oficinas Grales.24Nte802	-	10,930,561.32
Estancia Infantil N° 1	-	187,728.25
Estancia Infantil No. 2	-	1,336,685.02
Centro Cultural Social	-	4,873,505.60
U.M.F. Ciudad Serdan	-	347,046.32
U.M.F. I.Matamoros	-	400,177.46
U.M.F. Huauchinango	-	1,250,962.44
U.M.F. Teziutlan	-	1,314,408.82
Casa 23 Sur N°2701-A	-	3,996,698.85
Construc.De La 18 Sur502	-	3,773,280.56
Cuartos Para Basura	-	29,696.38
Edificio De Gob. 1-2-3	-	13,487,393.40
Torre Hospital Issstep	-	1,200,000,000.00
Estancia Infantil (San Baltazar Campeche)	-	4,483,522.18
Unidad Medicina Familiar No.2 (El Cerrito)	-	9,272,717.62
Clinica Tepexi De Rodriguez	-	484,228.42
Clinica Zacatlan (Barrio De Maquixtla)	-	2,553,782.97
Estancia Infantil li, Area De Juegos	-	1,637,140.00
Clinica Chiautla De Tapia	-	244,000.00
Prédio Rústico (18 Oriente)	2,530,202.40	-
Complejo Hospitalario (San Baltazar Campeche)	207,488,145.14	-
Clínica 1 (24 Norte 802)	13,856,382.94	-
Clínica 2 (El Cerrito)	13,595,981.40	-
Bod P/ Archivo En Desuso (Privada Sinaloa)	4,299,773.20	-
Centro De B Soc Y Cult.,	16,965,488.16	-
Bodega Para Archivo En Desuso (23 Sur)	4,330,792.91	-
Almacén De Ins Méd Y Desechables(Terreno Col. Azcárate)	4,387,151.50	-
Unidad Médico Familiar Cd. Serdán	2,020,437.73	-
Unidad Medico Familiar Izúcar De Matamoros	1,142,565.36	-
Unidad Medico Familiar De Huauchinango	3,171,025.75	-
Unidad Médico Familiar De Teziutlán	3,699,661.60	-
Unidad Medico Familiar De Tepexi De Rodríguez	3,142,516.70	-
Clinica Zacatlan (Barrio De Maquixtla)	2,677,743.58	-
Clinica Hospital Hermanos Serdán	18,159,534.55	-
Unidad Médico Familiar De Chiautla De Tapia	3,185,069.30	-
Est Inf No. 2 Y Fracc Del Área De Jgos (17 Ote Centro Cultural)	2,537,974.56	-
Edificios no Habitacionales en proceso	22,531,320.75	-
TOTAL	329,721,767.53	1,316,337,419.65

Durante el mes de noviembre , se registró el revalúo de Bienes inmuebles , conforme al acuerdo por el que se emiten las principales reglas de registro, y valoración del patrimonio (elementos generales), estableciendo que los bienes no podrán registrarse con un valor inferior al catastral que le corresponda, haciendo la reasignación contable por agrupación de bienes inmuebles

Bienes Muebles

Importe de los de Bienes Muebles que se tienen en el Instituto. Integrados de la siguiente manera:

Concepto	2016	2015
MOBILIARIO Y EQUIPO DE ADMINISTRACIÓN	77,737,750.09	72,523,732.35
MOBILIARIO Y EQUIPO EDUCACIONAL Y RECREATIVO	2,575,822.29	791,489.36
EQUIPO E INSTRUMENTAL MÉDICO Y DE LABORATORIO	83,242,863.62	111,127,584.74
VEHICULOS Y EQUIPO DE TRANSPORTE	5,058,275.04	6,602,680.28
MAQUINARIA, OTROS EQUIPOS Y HERRAMIENTAS	11,499,930.09	16,989,556.07
COLECCIONES, OBRAS DE ARTE Y OBJETOS VALIOSOS	-	322,000.00



TOTAL	180,114,641.13	208,357,042.80
--------------	-----------------------	-----------------------

Depreciación, deterioro y amortización acumulada

Al 30 de noviembre el ISSSTEP ha depreciado bienes muebles adquiridos en el ejercicio fiscal 2014 y 2015, de conformidad con los montos de vida útil y porcentaje de depreciación emitido por el Consejo de Armonización Contable, teniendo los siguientes importes:

Concepto	2016	2015
Depreciación Acumulada de Mobiliario y Equipo de Administración.	12,684,877.21	-
Depreciación Acumulada de Mobiliario y Equipo Educacional y Recreativo.	22,436.03	-
Depreciación Acumulada de Instrumental Médico y de Laboratorio.	4,386,037.87	-
Depreciación Acumulada de Equipo de Transporte.	400,438.93	-
Depreciación Acumulada de Maquinaria, otros Equipos y Herramientas.	26,654.76	-
TOTAL	17,520,444.80	-

Pasivo

Cuentas por Pagar

En este rubro se consideran los importes que representan obligaciones de pago del Instituto a corto y largo plazo.

Concepto	2016	2015
SERVICIOS PERSONALES POR PAGAR A CORTO PLAZO	2,372,930.70	2,345,117.20
PROVEEDORES POR PAGAR A CORTO PLAZO	85,293,558.35	70,679,509.64
PARTICIPACIONES Y APORTACIONES POR PAGAR A CORTO PLAZO	-	2,468,121.08
RETENCIONES Y CONTRIBUCIONES POR PAGAR A CORTO PLAZO	19,447,605.38	20,007,614.61
DEVOLUCIONES DE LA LEY DE INGRESOS POR PAGAR A CORTO PLAZO	261,691.00	291,912.00
OTRAS CUENTAS POR PAGAR A CORTO PLAZO	948,806.47	4,853,463.37
TOTAL	108,324,591.90	100,645,737.90

Este rubro se refiere a obligaciones factibles de pago que se encuentran respaldadas con el saldo de la cuenta de Derechos a Recibir Efectivo o Equivalentes específicamente Inversiones a Corto Plazo, incluye principalmente dentro del rubro de Servicios Personales las retenciones de la primera y segunda quincena del mes de noviembre, en los apartados de Proveedores por Pagar se compone principalmente de medicamentos de alta especialidad y Servicios Subrogados.

Fondos y Bienes de Terceros en Garantía y/o Administración

El Instituto custodia recursos provenientes de préstamos los cuales se concentran en la cuenta de Fondos y Bienes de Terceros en Garantía y/o Administración, que en su caso podrán ser utilizados para sufragar los créditos que no puedan ser cobrados en caso de deceso, esta cuenta se integra al 30 de noviembre como a continuación se menciona:

Concepto	2016	2015
FONDOS Y BIENES DE TERCEROS EN GARANTÍA Y/O ADMINISTRACION		
Pendiente De Aplicar Antpo. A Proveedores	21,274,107.11	13,224,750.67
TOTAL	21,274,107.11	13,224,750.67

MS

3

2) Notas al Estado de Variaciones en el Patrimonio

Patrimonio

La cuenta de Patrimonio presentó los siguientes saldos:

Concepto	2016	2015
Hacienda Pública/Patrimonio Generado	- 1,606,608,381.39	- 589,078,422.62
Hacienda Pública/Patrimonio Contribuido	-	-
TOTAL	- 1,606,608,381.39	- 589,078,422.62

Patrimonio Generado

Representa la suma de los resultados de la gestión de ejercicios anteriores, incluyendo el patrimonio generado anterior a la armonización contable de el instituto, que se compone los bienes muebles, inmuebles y almacenes, resultado del ejercicio corriente y los eventos identificables y cuantificables que le afectan, los principales movimientos que integraron dicho monto son los siguientes:

Concepto	2016	2015
Resultado del Ejercicio (Ahorro/Desahorro)	-272,410,336.28	-210,152,918.55
Resultados de Ejercicios Anteriores	-325,051,072.24	-378,925,504.07
Revalúos	-1,009,146,972.87	-
TOTAL	-1,606,608,381.39	-589,078,422.62

Resultado del Ejercicio (Ahorro/Desahorro)

Al cierre de del mes de Noviembre el Instituto presentó un Desahorro Neto de - \$ 272,410,336.28 resultado de los ingresos devengados en el periodo y los gastos del mismo.

Resultado de Ejercicios Anteriores

Esta cuenta muestra los resultados acumulados provenientes de ejercicios anteriores, y el patrimonio por incorporación de bienes muebles, inmuebles y almacenes que por políticas anteriores se hacía un doble registro.

Revalúos

Representa el importe de la actualización acumulada de los bienes inmuebles, por un incremento de \$ 56,847,804.65 y un decremento de \$ 1,065,994,777.52 obteniendo la diferencia y que se refleja en el monto del patrimonio, dando como resultado lo reflejado en los estados financieros contables.

24.

3

3) Notas al Estado Estado de Actividades

Ingresos y Otros Beneficios

Ingresos de Gestión

Representa el importe de ingresos devengados propios conforme a ley, por cuotas y aportaciones principalmente. Así como otros ingresos por atención a pacientes no derechohabientes y productos y aprovechamientos de Tipo Corriente

Concepto	2016	2015
CUOTAS Y APORTACIONES DE SEGURIDAD SOCIAL	2,632,979,582.02	2,472,553,784.86
PRODUCTOS DE TIPO CORRIENTE	52,659,572.37	91,286,373.91
APROVECHAMIENTOS DE TIPO CORRIENTE	3,083,110.28	2,441,559.59
INGRESOS POR VENTA DE BIENES Y SERVICIOS	8,762,710.09	11,610,459.25
TOTAL	2,697,484,974.76	2,577,892,177.61

Cuotas y Aportaciones de Seguridad Social

La mayor parte de ingresos devengados en el Instituto proviene de las Cuotas y Aportaciones de Seguridad Social, principal motor del Instituto comprendidos en la Ley del ISSSTEP.

Productos

Comprenden el importe de los ingresos por los rendimientos financieros generados por inversiones del 1 de enero al 30 de noviembre de 2016.

Ingresos por ventas de Bienes y Servicios

Los ingresos registrados en este concepto se refieren principalmente a los servicios otorgados por las estancias infantiles en beneficio de los derechohabientes, al 30 de noviembre de 2016.

Ingresos por Participaciones, Aportaciones y Transferencias

Los ingresos que el Instituto recibe por concepto de Participaciones, Aportaciones y Convenios se registran en esta cuenta, se recibieron las siguientes cantidades:

Concepto	2016	2015
PARTICIPACIONES Y APORTACIONES	-	2,437,069.92
TRANSFERENCIAS, ASIGNACIONES, SUBSIDIOS Y OTRAS AYUDAS	237,261,488.44	4,713,687.90
TOTAL	237,261,488.44	7,150,757.82

Gastos y Otras Pérdidas

Gastos de Funcionamiento

Se integra por las cuentas de Servicios Personales, Materiales y Suministros y Servicios Generales, necesarios para el adecuado funcionamiento de las unidades administrativas del Instituto, las cuales se detallan en el siguiente cuadro

Concepto	2016	2015
Servicios Personales	525,365,948.57	510,073,102.74
Materiales y Suministros	531,454,178.63	539,699,962.56
Servicios Generales	275,609,879.57	148,697,459.38
TOTAL	1,332,430,006.77	1,198,470,524.68

es.

Servicios Personales

Corresponde al gasto por las remuneraciones al personal de carácter permanente y eventual al servicio del instituto y las obligaciones que se generan como son las aportaciones conforme a la ley del ISSSTEP.

Concepto	2016	2015
REMUNERACIONES AL PERSONAL DE CARÁCTER PERMANENTE	181,587,225.16	176,476,577.03
REMUNERACIONES AL PERSONAL DE CARÁCTER TRANSITORIO	72,559,013.87	72,336,672.92
REMUNERACIONES ADICIONALES Y ESPECIALES	21,692,813.81	21,767,493.89
SEGURIDAD SOCIAL	64,939,932.73	64,053,501.43
OTRAS PRESTACIONES SOCIALES Y ECONÓMICAS	160,651,118.81	156,745,536.02
PAGO DE ESTÍMULOS A SERVIDORES PÚBLICOS	23,935,844.19	18,693,321.45
TOTAL	525,365,948.57	510,073,102.74

Materiales y Suministros

Corresponde al gasto por los insumos requeridos para el otorgamiento de bienes a los derechohabientes, así como para el desempeño de las funciones administrativas.

Concepto	2016	2015
MATERIALES DE ADMINISTRACIÓN, EMISIÓN DE DOCUMENTOS Y ARTÍCULOS OFICIALES	21,948,724.30	6,300,305.60
ALIMENTOS Y UTENSILIOS	7,028,954.82	6,410,111.50
MATERIALES Y ARTÍCULOS DE CONSTRUCCIÓN Y DE REPARACIÓN	974,226.32	976,346.34
PRODUCTOS QUÍMICOS, FARMACÉUTICOS Y DE LABORATORIO	493,632,149.29	522,017,112.36
COMBUSTIBLES, LUBRICANTES Y ADITIVOS	904,257.15	543,997.04
VESTUARIO, BLANCOS, PRENDAS DE PROTECCIÓN Y ARTÍCULOS DEPORTIVOS	5,690,346.33	1,887,329.51
HERRAMIENTAS, REFACCIONES Y ACCESORIOS MENORES	1,275,520.42	1,564,760.21
TOTAL	531,454,178.63	539,699,962.56

Servicios Generales

Corresponde al importe por el gasto generado por los servicios contratados para el funcionamiento del instituto para el otorgamiento de servicios a los derechohabientes, así como para las funciones en la operación del Instituto

Concepto	2016	2015
SERVICIOS BÁSICOS	9,075,746.16	8,841,188.80
SERVICIOS DE ARRENDAMIENTO	9,211,177.33	13,531,576.22
SERVICIOS PROFESIONALES, CIENTÍFICOS Y TÉCNICOS Y OTROS SERVICIOS	127,510,377.18	86,203,093.11
SERVICIOS FINANCIEROS, BANCARIOS Y COMERCIALES	11,939,036.52	8,491,362.39
SERVICIOS DE INSTALACIÓN, REPARACIÓN, MANTENIMIENTO Y CONSERVACIÓN	98,101,772.80	11,066,077.31
SERVICIOS DE COMUNICACIÓN SOCIAL Y PUBLICIDAD	42,257.90	140,609.36
SERVICIOS DE TRASLADO Y VIÁTICOS	2,318,481.32	2,188,182.74
SERVICIOS OFICIALES	1,805,978.74	1,617,344.30
OTROS SERVICIOS GENERALES	15,605,051.62	16,618,025.15
TOTAL	275,609,879.57	148,697,459.38

Transferencias, Asignaciones, Subsidios y Otras Ayudas

Corresponde el gasto por el pago de nómina de pensiones y jubilaciones, así como las transferencias realizadas al fideicomiso de pensiones y jubilaciones. Además de pagos de marcha y estímulos a los trabajadores del gobierno del estado.

Concepto	2016	2015
TRANSFERENCIAS AL RESTO DEL SECTOR PÚBLICO	402,591,186.31	-
AYUDAS SOCIALES	-	461,269,000.04
PENSIONES Y JUBILACIONES	1,327,326,720.15	1,135,456,329.26
TRANSFERENCIAS A LA SEGURIDAD SOCIAL	127,955,367.82	-
TOTAL	1,857,873,274.28	1,596,725,329.30

MS.

Conciliación entre los ingresos presupuestarios y contables, así como entre los egresos presupuestarios y los gastos contables.

Conciliación entre los Ingresos Presupuestarios y Contables Del 1 de Enero al 30 de noviembre de 2016 (Cifras en pesos)	
1. Ingresos Presupuestarios	2,934,746,463.20
2. Más ingresos contables no presupuestarios	-
Incremento por variación de inventarios	-
Disminución del exceso de estimaciones por pérdida o deterioro u obsolescencia	-
Disminución del exceso de provisiones	-
Otros ingresos y beneficios varios	-
Otros ingresos contables no presupuestarios	-
3. Menos ingresos presupuestarios no contables	-
Productos de capital	-
Aprovechamientos capital	-
Ingresos derivados de financiamientos	-
Otros Ingresos presupuestarios no contables	-
4. Ingresos Contables (4 = 1 + 2 - 3)	2,934,746,463.20

Conciliación entre los Egresos Presupuestarios y los Gastos Contables

Conciliación entre los Egresos Presupuestarios y los Gastos Contables Del 1 de Enero al 30 de noviembre de 2016 (Cifras en Pesos)	
1. Total de egresos (presupuestarios)	3,236,109,961.21
2. Menos egresos presupuestarios no contables	45,806,680.16
Mobiliario y equipo de administración	19,792,263.78
Mobiliario y equipo educacional y recreativo	6,844.00
Equipo e instrumental médico y de laboratorio	2,528,038.63
Vehículos y equipo de transporte	-
Equipo de defensa y seguridad	-
Maquinaria, otros equipos y herramientas	948,213.00
Activos biológicos	-
Bienes inmuebles	-
Activos intangibles	-
Obra pública en bienes propios	22,531,320.75
Acciones y participaciones de capital	-
Compra de títulos y valores	-
Inversiones en fideicomisos, mandatos y otros análogos	-
Provisiones para contingencias y otras erogaciones especiales	-
Amortización de la deuda pública	-
Adeudos de ejercicios fiscales anteriores (ADEFAS)	-
Otros Egresos Presupuestales No Contables	-
3. Más Gasto Contables No Presupuestales	16,853,518.43
Estimaciones, depreciaciones, deterioros, obsolescencia y amortizaciones	15,825,062.62
Provisiones	-
Disminución de inventarios	-
Aumento por insuficiencia de estimaciones por pérdida o deterioro u obsolescencia	-
Aumento por insuficiencia de provisiones	-
Otros Gastos	1,028,455.81
Otros Gastos Contables No Presupuestales	-

all

3

4. Total de Gasto Contable (4 = 1 - 2 + 3) 3,207,156,799.48

4) Notas al Estado de Flujos de Efectivo

Su finalidad es proveer de información sobre los flujos de efectivo del ente público identificando las fuentes de entradas y salidas de recursos, clasificadas por actividades de operación, de inversión y de financiamiento.

Proporciona una base para evaluar la capacidad del ente para generar efectivo y equivalentes de efectivo, así como su capacidad para utilizar los flujos derivados de ellos.

La estructura del Estado de Flujos de Efectivo incluye los rubros por actividades de:

- Operación
- Inversión
- Financiamiento

Efectivo y Equivalentes

Concepto	2016	2015
EFFECTIVO	-	125,531.36
Fondos Revolventes	-	125,531.36
DEPÓSITOS DE FONDOS DE TERCEROS EN GARANTÍA Y/O ADMINISTRACIÓN	794,983.32	794,983.32
Instituciones ó Dependencias Oficiales	761,127.00	761,127.00
Empresas ó Personas Privadas	33,856.32	33,856.32
TOTAL	794,983.32	920,514.68

Adquisiciones de Bienes Muebles e Inmuebles

A continuación se presenta el monto pagado por las adquisiciones de bienes muebles e inmuebles realizadas por el Instituto durante el período del 01 de Enero al 30 de noviembre de 2016, con los recursos provenientes del presupuesto de egresos.

Dentro del Flujo de Efectivo de las Actividades de Inversión se aplicaron recursos a los siguientes rubros:

a. Bienes Muebles, conformados como se muestra en el siguiente cuadro:

Concepto	Importe
Mobiliario y Equipo de Administración	9,990,315.35
Mobiliario y Equipo Educativo y Recreativo	6,844.00
Equipo e Instrumental Médico y de Laboratorio	2,284,841.79
Maquinaria, Otros Equipos y Herramientas	948,213.00
TOTAL	13,230,214.14

La cantidad **pagada** del 1 de enero al 30 de noviembre del 2016 para este rubro asciende a 13 millones 230 mil 214 pesos, según se refleja en el Estado Analítico del Ejercicio del Presupuesto de Egresos.

pel

3

Conciliación de los Flujos Netos de Efectivo por Actividades de Operación

El Flujo Neto de Efectivo por Actividades de Operación representa el resultado de la gestión del ejercicio fiscal, es decir la diferencia entre el origen de los recursos (ingresos) y la aplicación de los mismos (gastos), los cuales se detallan en las Notas al Estado Analítico de los Ingresos Presupuestarios y Analítico de los Egresos, montos recaudados y pagados respectivamente que para el periodo del 1 de enero al 30 de noviembre del 2016 ascendieron a -186 millones 299 mil 609 pesos .

Concepto	Importe
FLUJO DE LAS ACTIVIDADES DE OPERACIÓN	- 186,299,609.36
FLUJO DE LAS ACTIVIDADES DE INVERSIÓN	- 35,761,534.89
FLUJO DE LAS ACTIVIDADES DE FINANCIAMIENTO	221,914,897.07
TOTAL	146,247.18
DECREMENTO NETO DEL EFECTIVO O EQUIVALENTES	146,247.18

El concepto de Incremento/Disminución Neta en Efectivo y Equivalentes al Efectivo se determina por la variación entre el saldo final menos el saldo inicial del ejercicio, de la cuenta de Efectivo y Equivalentes y se refiere a los recursos a corto plazo de gran liquidez que son fácilmente convertibles en importes determinados de efectivo, estando sujetos a un riesgo mínimo de cambio en su valor.

af

I.II Información Presupuestal

1) Estado analítico del Ejercicio del Presupuesto de Egresos

Descripción	Presupuesto		Variación	
	Autorizado	Devengado	Nominal	Porcentual
Servicios Personales	677,285,708.00	525,365,948.57	- 151,919,759.43	-0.22
Materiales y Suministros	467,278,860.34	531,454,178.63	64,175,318.29	0.14
Servicios Generales	214,254,679.08	275,609,879.57	61,355,200.49	0.29
Transferencias, Asignaciones, Subsidios y Otras Ayudas	1,267,397,518.96	1,857,873,274.28	590,475,755.32	0.47
Bienes Muebles, Inmuebles e Intangibles	-	23,275,359.41	23,275,359.41	0.00
Inversión Pública	-	22,531,320.75	22,531,320.75	0.00
Inversiones Financieras y Otras Provisiones	131,691,075.02	-	- 131,691,075.02	-1.00
Participaciones y Aportaciones	-	-	-	0.00
Deuda Pública	-	-	-	0.00
Total	2,757,907,841.40	3,236,109,961.21	478,202,119.81	0.17

Nota: La variación son recursos por ejercer.

2) Estado analítico de Ingresos Presupuestales

Descripción	Ingreso		Variación	
	Estimado	Recaudado	Nominal	Porcentual
Cuotas y Aportaciones de Seguridad Social	2,737,975,301.40	2,632,979,582.02	- 104,995,719.38	-0.04
Productos	5,675,724.00	52,659,572.37	46,983,848.37	8.28
Aprovechamientos	86,844.00	3,083,110.28	2,996,266.28	34.50
Ingresos por Ventas de Bienes y Servicios	8,673,972.00	8,762,710.09	88,738.09	0.01
Participaciones y Aportaciones	-	-	-	0.00
Transferencias, Asignaciones, Subsidios y Otras Ayudas	5,496,000.00	237,261,488.44	231,765,488.44	42.17
Total	2,757,907,841.40	2,934,746,463.20	176,838,621.80	0.06

Nota: La variación son recursos por ejercer.

ps

II. Notas de Memoria

Cuentas de Orden

Las cuentas de orden se utilizan para registrar movimientos de valores que no afectan o modifican la situación financiera del Gobierno del Estado, sin embargo, su incorporación en libros es necesaria con fines de recordatorio contable, de control y en general sobre los aspectos administrativos, o bien para consignar los derechos o responsabilidades contingentes que puedan o no presentarse en el futuro.

Cuentas de Orden Contables

Registran eventos que, si bien no representan hechos económico-financieros que alteren el patrimonio y los resultados del Gobierno del Estado, informan sobre circunstancias contingentes o eventuales de importancia, que en determinadas condiciones, pueden producir efectos patrimoniales.

Concepto	Importe
BIENES EN CONSECIONADOS O EN COMODATO	\$ 3,220,747,193.34
BIENES BAJO CONTRATO EN COMODATO	
Bienes en Comodato	\$ 19,542,260.55
Cartas Compromiso Pago Deudoras	\$ 2,175,987.81
Cuentas Recuperado De Mas	\$ 2,143.57
Cuentas por Cobrar Pensiones y Jubilaciones, y Fovissstep	\$ 3,199,026,801.41

Cuentas de Orden Presupuestarias

Estas cuentas muestran las diferentes etapas de los recursos presupuestarios durante un ejercicio fiscal, de conformidad con los presupuestos aprobados de Ingresos y Egresos vigentes.

Concepto	Importe
Ley de Ingresos Estimada	2,757,907,841.40
Modificaciones a la Ley de Ingresos Estimada	958,784,030.43
Ley de Ingresos Recaudada	2,934,746,463.20

Concepto	Importe
Presupuesto de Egresos Aprobado	2,757,907,841.40
Presupuesto de Egresos por Ejercer	328,685,671.44
Modificaciones al Presupuesto de Egresos Aprobado	958,784,030.43
Presupuesto de Egresos Devengado	3,236,109,961.21
Presupuesto de Egresos Pagado	3,156,807,607.45

es

III. Notas de Gestión Administrativa

El Instituto de Seguridad y Servicios Sociales de los Trabajadores al Servicio de los Poderes del Estado de Puebla, se creó el 10 de Febrero de 1981, mediante el Diario Oficial del Gobierno Constitucional del Estado de Puebla.

El Objeto del Instituto es el Establecimiento de un régimen de Seguridad Social que garantice el derecho a la salud, la asistencia médica y el bienestar social y cultural de los trabajadores, jubilados y pensionados de las Instituciones Públicas y sus Beneficiarios.

La principal actividad del Instituto es la de contribuir a mantener la calidad de vida de los trabajadores al Servicio de los Poderes del Estado de Puebla y sus familiares, otorgando Servicios Médicos, Prestaciones Económicas y Sociales.

El Régimen Jurídico del Instituto es el de un Organismo Público Descentralizado, con Personalidad Jurídica y Patrimonio Propios.

Las Contribuciones Fiscales a que está obligado el Instituto por Impuestos Federales son: Retenciones por Impuesto Sobre la Renta por Salarios, por Asimilados a Salarios, por Servicios Profesionales, Por Arrendamiento de Inmuebles, y las relativas al pago de nómina de Pensionados y Jubilados.

Las Contribuciones Fiscales a que está obligado el Instituto por Impuestos Estatales son: 3% de Impuesto Sobre Erogaciones por Remuneraciones al Trabajo Personal y Derechos por 5 al Millar de la Ley de Ingresos.

La Estructura Organizacional Básica del Instituto a continuación se plasma:

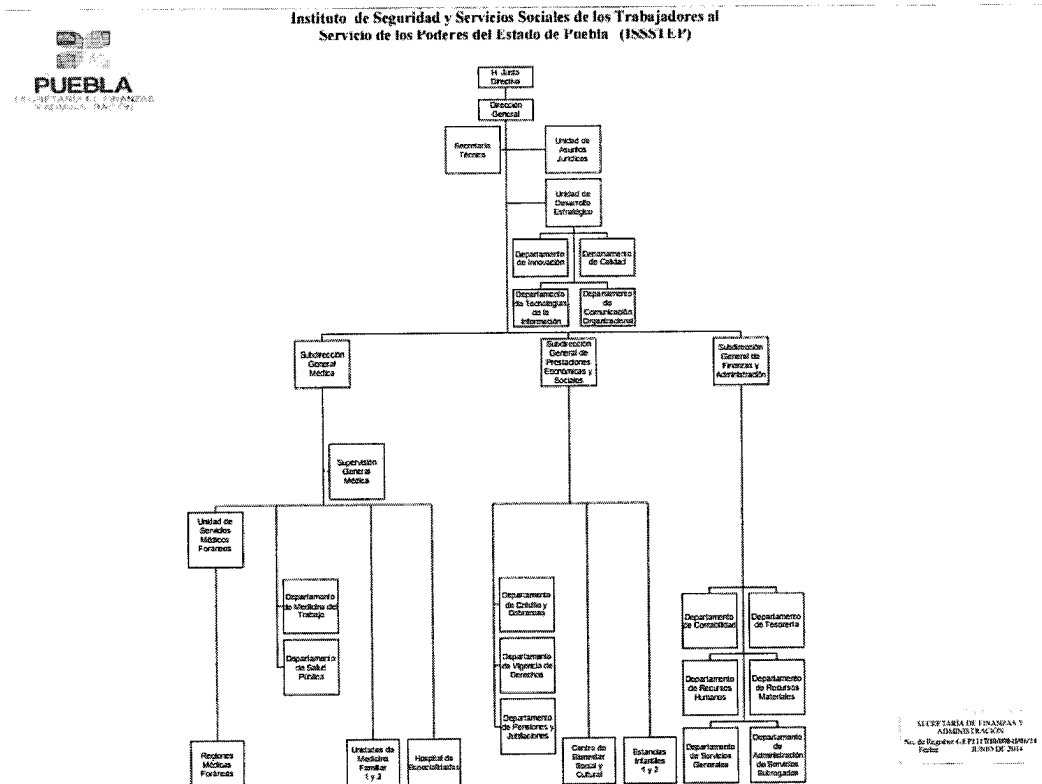

Handwritten signature

Handwritten mark

Bases de Preparación de los Estados Financieros

Fueron formulados en base a la Ley General de Contabilidad Gubernamental y los Acuerdos y Lineamientos emitidos por el Consejo de Armonización Contable (CONAC) y por el Consejo de Armonización Contable del estado de Puebla (CACEP).

Características del Sistema de Contabilidad Gubernamental (SCG)

El Sistema Automatizado de Administración y Contabilidad Gubernamental desarrollado por el Instituto para el Desarrollo Técnico de las Haciendas Públicas fue el que se implementó en el instituto, como parte de los acuerdos aprobados en el seno del Consejo de Armonización Contable para el Estado Libre y Soberano de Puebla, el cual, incluye todas las especificaciones a las que estamos obligados los Entes Públicos de conformidad con lo estipulado en la Ley General de Contabilidad Gubernamental y los documentos establecidos por el Consejo Nacional de Armonización Contable.

El sistema, registra de manera armónica, delimitada y específica las operaciones presupuestarias y contables derivadas de los registros contables y presupuestarios, Así mismo, generar estados financieros, confiables, oportunos, comprensibles, periódicos y comparables. El sistema efectúa los registros, procedimientos e informes estructurados sobre la base de principios técnicos destinados a captar, valorar, registrar, clasificar, informar e interpretar las transacciones y eventos que, derivados de la actividad económica del ISSSTEP, modifican la situación patrimonial.

Políticas de Contabilidad Significativas

El Marco Conceptual de Contabilidad Gubernamental es la base que se utiliza para el desarrollo de normas, valuación, contabilización, obtención y presentación de información contable y presupuestaria en forma clara, oportuna, confiable y comparable, para satisfacer las necesidades de los usuarios, apegándose a los Postulados Básicos de Contabilidad Gubernamental.

Respetando y utilizando los Momentos Contables de los Ingresos y Egresos, Estructura del Plan de Cuentas, Clasificador por Objeto de Gasto, Clasificador por Rubro de Ingresos así como las Normas y Metodologías para la Emisión de Información Financiera y Estructura de los Estados Financieros que emitió el Consejo de Armonización Contable (CONAC).

Utilizando las principales Reglas de Registro y Valoración del Patrimonio, y adoptando los lineamientos para la elaboración del Catálogo de Bienes que permita la interrelación automática con el Clasificador por Objeto del Gasto y la Lista de Cuentas.

La Clave Presupuestal fue elaborada respetando la Clasificación Administrativa, el Clasificador Funcional del Gasto, Clasificación Programática, Clasificador por Objeto de Gasto y tipo de Gasto y Clave de Financiamiento, así mismo se incluyó el Tipo de Nomina y la Sub-actividad.

"Bajo protesta de decir verdad declaramos que los Estados Financieros y sus notas, son razonablemente correctos y son responsabilidad del emisor".



C.P. Ma. Del Carmen Ponce de León y Grajales
Jefa Depto. Contabilidad



C.P. María de los Angeles Valdez Rodríguez
Subdirectora Gral. Finanzas y Admón.

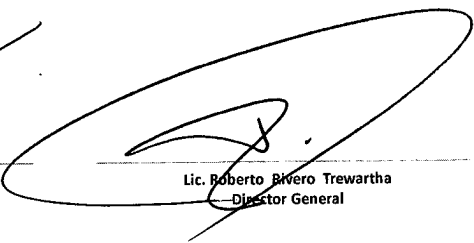

Lic. Roberto Rivero Trewartha
Director General

**INSTITUTO DE SEGURIDAD Y SERVICIOS SOCIALES DE LOS TRABAJADORES AL
SERVICIO DE LOS PODERES DEL ESTADO DE PUEBLA
INFORME SOBRE PASIVOS CONTINGENTES
AL 30 DE NOVIEMBRE DE 2016**

En cumplimiento a lo dispuesto por los artículos 46, Fracción I, inciso d Y 52 De la Ley General de Contabilidad Gubernamental, en relación al Informe sobre pasivos contingentes del Instituto de Seguridad y Servicios sociales de los Trabajadores al Servicio de los Poderes del Estado de Puebla, se informa que lo correspondiente al periodo del 01 de Enero al 30 de Noviembre del ejercicio fiscal 2016.

Hace de su conocimiento que se tienen registrados 44 juicios laborales en los que a este Organismo se le demandan diversas prestaciones en su carácter de patrón y que actualmente se substancian ante la autoridad jurisdiccional competente, que conforme a las operaciones aritméticas realizadas, se cuantificó que su riesgo contingente, asciende a la cantidad aproximada de 34 millones 459 mil pesos.

Cabe precisar, que la cuantificación del riesgo contingente señalado en el párrafo que antecede, se realiza conforme a las prestaciones, cantidades y demás elementos que son reclamados por los actores en cada una de las demandas, sin que con ello se reconozca, por parte de este Organismo, la validez ni la procedencia de lo reclamado.

"Bajo protesta de decir verdad declaramos que los Estados Financieros y sus notas, son razonablemente correctos y son responsabilidad del emisor".



C.P. Ma. Del Carmen Ponce de León y
Grajales
Jefa Depto. Contabilidad

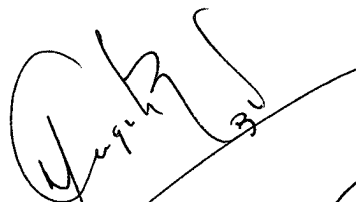

C.P. María de los Angeles Valdez
Rodríguez
Subdirectora Gral. Finanzas y Admón.

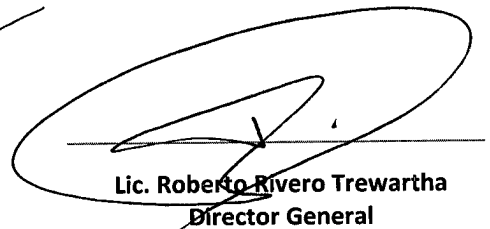

Lic. Roberto Rivero Trewartha
Director General