



Estado de Actividades
Del 1 de Enero al 28 de Febrero de 2017 y 2016
(Pesos)



INSTITUTO DE SEGURIDAD Y SERVICIOS SOCIALES DE LOS TRABAJADORES AL SERVICIO DE LOS PODERES DEL ESTADO DE PUEBLA

Concepto	2017	2016	Concepto	2017	2016
INGRESOS Y OTROS BENEFICIOS			GASTOS Y OTRAS PÉRDIDAS		
Ingresos de la Gestión	486,138,224.94	391,253,983.19	Gastos de Funcionamiento	254,219,700.58	204,201,916.06
Impuestos	0.00	0.00	Servicios Personales	110,582,012.14	106,327,523.24
Cuotas y Aportaciones de Seguridad Social	412,328,655.68	385,978,829.82	Materiales y Suministros	96,397,167.62	80,309,340.95
Contribuciones de Mejoras	0.00	0.00	Servicios Generales	47,240,520.82	17,565,051.87
Derechos	0.00	0.00	Transferencias, Asignaciones, Subsidios y Otras Ayudas	230,180,713.49	326,742,273.93
Productos de Tipo Corriente	72,737,148.60	4,157,151.89	Transferencias Internas y Asignaciones al Sector Público	0.00	0.00
Aprovechamientos de Tipo Corriente	2,080.54	4,854.54	Transferencias al Resto del Sector Público	0.00	0.00
Ingresos por Venta de Bienes y Servicios	1,070,340.12	1,113,146.94	Subsidios y Subvenciones	0.00	0.00
Ingresos no Comprendidos en las Fracciones de la Ley de Ingresos Causados en Ejercicios Fiscales Anteriores Pendientes de Liquidación o Pago	0.00	0.00	Ayudas Sociales	0.00	144,265.24
Participaciones, Aportaciones, Transferencias, Asignaciones, Subsidios y Otras	1,601,294.70	30,000,000.00	Pensiones y Jubilaciones	230,180,713.49	198,642,640.87
Participaciones y Aportaciones	1,601,294.70	0.00	Transferencias a Fideicomisos, Mandatos y Contratos Análogos	0.00	0.00
Transferencias, Asignaciones, Subsidios y Otras ayudas	0.00	30,000,000.00	Transferencias a la Seguridad Social	0.00	127,955,367.82
Otros Ingresos y Beneficios	0.00	0.00	Donativos	0.00	0.00
Ingresos Financieros	0.00	0.00	Transferencias al Exterior	0.00	0.00
Incremento por Variación de Inventarios	0.00	0.00	Participaciones y Aportaciones	0.00	0.00
Disminución del Exceso de Estimaciones por Pérdida o Deterioro u Obsolescencia	0.00	0.00	Participaciones	0.00	0.00
Disminución del Exceso de Provisiones	0.00	0.00	Aportaciones	0.00	0.00
Otros Ingresos y Beneficios Varios	0.00	0.00	Convenios	0.00	0.00
Total de Ingresos y Otros Beneficios	487,739,519.64	421,253,983.19	Intereses, Comisiones y Otros Gastos de la Deuda Pública	0.00	0.00
			Intereses de la Deuda Pública	0.00	0.00
			Comisiones de la Deuda Pública	0.00	0.00
			Gastos de la Deuda Pública	0.00	0.00
			Costo por Coberturas	0.00	0.00
			Apoyos Financieros	0.00	0.00
			Otros Gastos y Pérdidas Extraordinarias	0.00	16,731,791.21
			Estimaciones, Depreciaciones, Deterioros, Obsolescencia y Provisiones	0.00	15,825,062.62
			Disminución de Inventarios	0.00	0.00
			Aumento por Insuficiencia de Estimaciones por Pérdida o Deterioro y Aumento por Insuficiencia de Provisiones	0.00	0.00
			Otros Gastos	0.00	906,728.59
			Inversión Pública	0.00	0.00
			Inversión Pública no Capitalizable	0.00	0.00
			Total de Gastos y Otras Pérdidas	484,400,414.07	547,675,981.20
			Resultados del Ejercicio (Ahorro/Desahorro)	3,339,105.57	-126,421,998.01

Bajo protesta de decir verdad declaramos que los Estados Financieros y sus Notas son razonablemente correctos y responsabilidad del emisor

Ma. Concepción León

C.P. Ma. Del Carmen Ponce de León y Grajales
Jefa Depto. Contabilidad

Rebeca Gailindo Sánchez

C.P. Adriana Rebeca Gailindo Sánchez
Subdirectora General de Finanzas y Administración

[Signature]

C.P. Eugenio Mont Salgado
Director General



INSTITUTO DE SEGURIDAD Y SERVICIOS SOCIALES DE LOS TRABAJADORES AL SERVICIO DE LOS PODERES DEL ESTADO DE PUEBLA

CONCEPTO	Año 2017	Año 2016	CONCEPTO	Año 2017	Año 2016
ACTIVO			PASIVO		
Activo Circulante			Activo Circulante		
Efectivo y Equivalentes	864,983.32	1,029,483.50	Cuentas por Pagar a Corto Plazo	66,622,129.62	99,688,387.85
Derechos a Recibir Efectivo o Equivalentes	489,808,621.09	897,864,346.26	Documentos por Pagar a Corto Plazo	0.00	0.00
Derechos a Recibir Bienes o Servicios	10,516,820.13	10,811,008.62	Porción a Corto Plazo de la Deuda Pública a Largo Plazo	0.00	0.00
Inventarios	0.00	0.00	Títulos y Valores a Corto Plazo	0.00	0.00
Almacenes	0.00	0.00	Pasivos Diferidos a Corto Plazo	21,633,700.66	14,832,125.12
Estimación por Pérdida o Deterioro de Activos Circulantes	0.00	0.00	Fondos y Bienes de Terceros en Garantía y/o Administración a Corto Plazo	1,033,385.47	1,080,631.96
Otros Activos Circulantes	0.00	0.00	Provisiones a Corto Plazo	1,444.16	1,444.16
Total de Activos Circulantes	501,190,424.54	909,704,838.38	Total de Pasivos Circulantes	91,290,659.91	115,602,599.09
Activo No Circulante			Activo No Circulante		
Inversiones Financieras a Largo Plazo	1,797,504,358.37	0.00	Cuentas por Pagar a Largo Plazo	0.00	0.00
Derechos a Recibir Efectivo o Equivalentes a Largo Plazo	1,039,281,869.52	959,781,745.83	Documentos por Pagar a Largo Plazo	3,760,916,993.76	3,647,217,289.31
Bienes Inmuebles, Infraestructura y Construcciones en Proceso	334,313,039.44	1,316,337,419.65	Deuda Pública a Largo Plazo	0.00	0.00
Bienes Muebles	179,998,833.30	212,763,450.01	Pasivos Diferidos a Largo Plazo	0.00	0.00
Activos Intangibles	-50,170,320.26	-17,520,444.80	Fondos y Bienes de Terceros en Garantía y/o en Administración a Largo Plazo	1,811,902,027.28	15,845,082.36
Depreciación, Deterioro y Amortización Acumulada de Bienes	0.00	0.00	Provisiones a Largo Plazo	0.00	0.00
Activos Diferidos	0.00	0.00	Total de Pasivos No Circulantes	5,572,819,021.04	3,663,082,381.67
Estimación por Pérdida o Deterioro de Activos no Circulantes	0.00	0.00	TOTAL DEL PASIVO	5,664,109,680.95	3,778,664,980.76
Otros Activos no Circulantes	0.00	0.00	HACIENDA PÚBLICA/ PATRIMONIO		
Total de Activos No Circulantes	3,300,927,780.37	2,471,362,170.69	Hacienda Pública/Patrimonio Contribuido		
TOTAL DEL ACTIVO	3,802,118,204.91	3,381,067,009.07	Aportaciones	0.00	0.00
			Donaciones de Capital	0.00	0.00
			Actualización de la Hacienda Pública / Patrimonio	0.00	0.00
			Hacienda Pública/Patrimonio Generado	-1,861,991,476.04	-397,597,971.69
			Resultados del Ejercicio (Ahorro / Desahorro)	3,339,105.57	-126,421,998.01
			Resultados de Ejercicios Anteriores	-856,183,608.74	-271,175,973.68
			Revalúos	-1,009,146,972.87	0.00
			Reservas	0.00	0.00
			Rectificaciones de Resultados de Ejercicios Anteriores	0.00	0.00
			Exceso o Insuficiencia en la Actualización de la Hacienda Pública/Patrimonio	0.00	0.00
			Resultado por Posición Monetaria	0.00	0.00
			Resultado por Tenencia de Activos no Monetarios	0.00	0.00
			Total Hacienda Pública/ Patrimonio	-1,861,991,476.04	-397,597,971.69
			TOTAL DEL PASIVO Y HACIENDA PÚBLICA / PATRIMONIO	3,802,118,204.91	3,381,067,009.07

Bajo protesta de decir verdad declaramos que los Estados Financieros y sus Notas son razonablemente correctos y responsabilidad del emisor

Dr. Carlos Víctor

C.P. Ma. Del Carmen Ponce de León y Grajales
Jefa Depto. Contabilidad

[Firma]

C.P. Adriana Rebeca Galindo Sánchez
Subdirectora General de Finanzas y Administración

[Firma]

C.P. Eugenio Mora Salgado
Inspector General

CONCEPTO	2017	2016	CONCEPTO	2017	2016
CUENTAS DE ORDEN CONTABLES			CUENTAS DE ORDEN PRESUPUESTARIAS		
VALORES	0.00	0.00	LEY DE INGRESOS ESTIMADA	2,921,297,217.72	2,757,907,841.40
EMISIÓN DE OBLIGACIONES	0.00	0.00	LEY DE INGRESOS POR EJECUTAR	2,525,786,641.13	2,933,824,849.54
AVALES Y GARANTÍAS	0.00	0.00	MODIFICACIONES A LA LEY DE INGRESOS ESTIMADA	92,228,943.05	597,170,991.33
JUICIOS	0.00	0.00	LEY DE INGRESOS DEVENGADA	487,739,519.64	421,253,983.19
INVERSIÓN MEDIANTE PROYECTOS PARA PRESTACIÓN DE SERVICIOS (PPS) Y BIENES EN CONCESIONADOS O EN COMODATO	3,509,919,798.11	0.00	LEY DE INGRESOS RECAUDADA	487,739,519.64	421,253,983.19
BIENES BAJO CONTRATO EN COMODATO	3,509,919,798.11	0.00	PRESUPUESTO DE EGRESOS	2,921,297,217.72	2,757,907,841.40
CONTRATO DE COMODATO POR BIENES	3,509,919,798.11	0.00	PRESUPUESTO DE EGRESOS APROBADO	568,776,657.57	1,144,525,933.24
			PRESUPUESTO DE EGRESOS POR EJERCER	92,228,943.05	597,170,991.33
			PRESUPUESTO DE EGRESOS MODIFICADO	2,443,749,503.20	2,210,552,899.49
			PRESUPUESTO DE EGRESOS DEVENGADO	484,400,414.07	532,871,532.50
			PRESUPUESTO DE EGRESOS EJERCIDO	484,035,785.54	521,473,095.51
			PRESUPUESTO DE EGRESOS PAGADO	467,208,828.91	506,138,216.32

Bajo protesta de decir verdad declaramos que los Estados Financieros y sus Notas son razonablemente correctos y responsabilidad del emisor

Ma. Del Carmen Ponce de León y Grajales
 C. P. Ma. Del Carmen Ponce de León y Grajales
 Jefa Depto. Contabilidad

Adriana Rebeca Galindo Sánchez
 C. P. Adriana Rebeca Galindo Sánchez
 Subdirectora General de Finanzas y Administración

Eugenio Mora Salgado
 C. P. Eugenio Mora Salgado
 Director General



INSTITUTO DE SEGURIDAD Y SERVICIOS SOCIALES DE LOS TRABAJADORES AL SERVICIO DE LOS PODERES DEL ESTADO DE PUEBLA

Concepto	Origen	Aplicación	Concepto	Origen	Aplicación
ACTIVO	1,455,953,286.22	1,877,004,482.06	PASIVO	1,916,558,214.91	31,113,514.72
Activo Circulante	408,514,413.84	0.00	Pasivo Circulante	6,801,575.54	31,113,514.72
Efectivo y Equivalentes	164,500.18	0.00	Cuentas por Pagar a Corto Plazo	0.00	31,066,268.23
Derechos a Recibir Efectivo o Equivalentes	408,055,725.17	0.00	Documentos por Pagar a Corto Plazo	0.00	0.00
Derechos a Recibir Bienes o Servicios	294,188.49	0.00	Porción a Corto Plazo de la Deuda Pública a Largo Plazo	0.00	0.00
Inventarios	0.00	0.00	Títulos y Valores a Corto Plazo	0.00	0.00
Almacenes	0.00	0.00	Pasivos Diferidos a Corto Plazo	0.00	0.00
Estimación por Pérdida o Deterioro de Activos Circulantes	0.00	0.00	Fondos y Bienes de Terceros en Garantía y/o Administración a Corto Plazo	6,801,575.54	0.00
Otros Activos Circulantes	0.00	0.00	Provisiones a Corto Plazo	0.00	47,246.49
			Otros Pasivos a Corto Plazo	0.00	0.00
Activo No Circulante	1,047,438,872.38	1,877,004,482.06	Pasivo No Circulante	1,909,756,639.37	0.00
Inversiones Financieras a Largo Plazo	0.00	1,797,504,358.37	Cuentas por Pagar a Largo Plazo	0.00	0.00
Derechos a Recibir Efectivo o Equivalentes a Largo Plazo	0.00	79,500,123.69	Documentos por Pagar a Largo Plazo	113,699,704.45	0.00
Bienes Inmuebles, Infraestructura y Construcciones en Proceso	982,024,380.21	0.00	Deuda Pública a Largo Plazo	0.00	0.00
Bienes Muebles	32,764,616.71	0.00	Pasivos Diferidos a Largo Plazo	0.00	0.00
Activos Intangibles	0.00	0.00	Fondos y Bienes de Terceros en Garantía y/o Administración a Largo Plazo	1,796,056,934.92	0.00
Depreciación, Deterioro y Amortización Acumulada de Bienes	32,649,675.46	0.00	Provisiones a Largo Plazo	0.00	0.00
Activos Diferidos	0.00	0.00			
Estimación por Pérdida o Deterioro de Activos no Circulantes	0.00	0.00	HACIENDA PÚBLICA/ PATRIMONIO	129,761,103.58	1,594,154,607.93
Otros Activos no Circulantes	0.00	0.00	Hacienda Pública/Patrimonio Contribuido	0.00	0.00
			Aportaciones	0.00	0.00
			Donaciones de Capital	0.00	0.00
			Actualización de la Hacienda Pública / Patrimonio	0.00	0.00
			Hacienda Pública/Patrimonio Generado	129,761,103.58	1,594,154,607.93
			Resultados del Ejercicio (Ahorro / Desahorro)	129,761,103.58	0.00
			Resultados de Ejercicios Anteriores	0.00	585,007,635.06
			Revaluos	0.00	1,009,146,972.87
			Reservas	0.00	0.00
			Rectificaciones de Resultados de Ejercicios Anteriores	0.00	0.00
			Exceso o Insuficiencia en la Actualización de la Hacienda Pública/Patrimonio	0.00	0.00
			Resultado por Posición Monetaria	0.00	0.00
			Resultado por Tenencia de Activos no Monetarios	0.00	0.00

Bajo protesta de decir verdad declaramos que los Estados Financieros y sus Notas son razonablemente correctos y responsabilidad del emisor

Ma. Carmen Adán

C.P. Ma. Del Carmen Ponce de León y Grajales
Jefa Depto. Contabilidad

[Signature]

C.P. Adriana Rebeca Galindo Sánchez
Subdirectora General de Finanzas y Administración

[Signature]

C.P. Eugenio Mora Salgado
Director General



Estado Analítico del Activo
Del 1 de Enero al 28 de Febrero de 2017
(Pesos)

INSTITUTO DE SEGURIDAD Y SERVICIOS SOCIALES DE LOS TRABAJADORES AL SERVICIO DE LOS PODERES DEL ESTADO DE PUEBLA

Concepto	Saldo Inicial 1	Cargos del Periodo 2	Abonos del Periodo 3	Saldo Final 4=(1+2-3)	Variación del Periodo (4-1)
ACTIVO					
Activo Circulante	582,091,164.88	22,248,358,789.34	22,329,259,529.68	501,190,424.54	-80,900,740.34
Efectivo y Equivalentes	794,983.32	1,739,011,855.57	1,738,941,855.57	864,983.32	70,000.00
Derechos a Recibir Efectivo o Equivalentes	579,281,413.55	20,496,547,245.42	20,586,020,037.88	489,808,621.09	-89,472,792.46
Derechos a Recibir Bienes o Servicios	2,014,768.01	12,799,688.35	4,297,636.23	10,516,820.13	8,502,052.12
Inventarios	0.00	0.00	0.00	0.00	0.00
Almacenes	0.00	0.00	0.00	0.00	0.00
Estimación por Pérdida o Deterioro de Activos Circulantes	0.00	0.00	0.00	0.00	0.00
Otros Activos Circulantes	0.00	0.00	0.00	0.00	0.00
Activo No Circulante	3,365,287,129.16	10,943,061,033.76	11,007,420,382.55	3,300,927,780.37	-64,359,348.79
Inversiones Financieras a Largo Plazo	1,840,358,564.90	10,928,512,364.82	10,971,366,571.35	1,797,504,358.37	-42,854,206.53
Derechos a Recibir Efectivo o Equivalentes a Largo Plazo	1,060,787,011.78	10,819,527.81	32,324,670.07	1,039,281,869.52	-21,505,142.26
Bienes Inmuebles, Infraestructura y Construcciones en Proceso	334,313,039.44	3,729,141.13	3,729,141.13	334,313,039.44	0.00
Bienes Muebles	179,998,833.30	0.00	0.00	179,998,833.30	0.00
Activos Intangibles	0.00	0.00	0.00	0.00	0.00
Depreciación, Deterioro y Amortización Acumulada de Bienes	-50,170,320.26	0.00	0.00	-50,170,320.26	0.00
Activos Diferidos	0.00	0.00	0.00	0.00	0.00
Estimación por Pérdida o Deterioro de Activos no Circulantes	0.00	0.00	0.00	0.00	0.00
Otros Activos no Circulantes	0.00	0.00	0.00	0.00	0.00
TOTAL DEL ACTIVO	3,947,378,294.04	33,191,419,823.10	33,336,679,912.23	3,802,118,204.91	-145,260,089.13

Bajo protesta de decir verdad declaramos que los Estados Financieros y sus Notas son razonablemente correctos y responsabilidad del emisor

C.P. Adriana Rebeca Galindo Sánchez
Subdirectora General de Finanzas y Administración

C.P. Ma. Del Carmen Ponce de León y Grajales
Jefa Depto. Contabilidad

C.P. Eugenio Mejía Salgado
Director General

INSTITUTO DE SEGURIDAD Y SERVICIOS SOCIALES DE LOS TRABAJADORES AL SERVICIO DE LOS PODERES DEL ESTADO DE PUEBLA

Concepto		2016	2017	Concepto	2016	2017
Flujos de Efectivo de las Actividades de Operación				Flujos de Efectivo de las Actividades de Inversión		
Origen				Origen		
Impuestos	487,739,519.64	3,280,657,988.95	0.00	Bienes Inmuebles, Infraestructura y Construcciones en Proceso	0.00	0.00
Cuotas y Aportaciones de Seguridad Social	412,328,655.68	2,976,188,066.59	0.00	Bienes Muebles	0.00	0.00
Contribuciones de mejoras	0.00	0.00	0.00	Otros Orígenes de Inversión	0.00	0.00
Derechos	0.00	0.00	0.00			
Productos de Tipo Corriente	72,737,148.60	54,819,816.99	0.00	Aplicación		
Aprocheamientos de Tipo Corriente	2,080.54	3,289,843.95	0.00	Bienes Inmuebles, Infraestructura y Construcciones en Proceso	0.00	37,037,254.79
Ingresos por Venta de Bienes y Servicios	1,070,340.12	9,098,772.98	0.00	Bienes Muebles	0.00	23,393,451.53
Ingresos no Comprendidos en las Fracciones de la Ley de Ingresos Causados en Ejercicios Fiscales Anteriores	0.00	0.00	0.00	Otras Aplicaciones de Inversión	0.00	13,643,803.26
Pendientes de Liquidación o Pago						0.00
Participaciones y Aportaciones	1,601,294.70	0.00	0.00			
Transferencias, Asignaciones y Subsidios y Otras Ayudas	0.00	237,261,488.44	0.00	Flujos Netos de Efectivo por Actividades de Inversión	0.00	-37,037,254.79
Otros Orígenes de Operación	0.00	0.00	0.00			
Aplicación				Flujo de Efectivo de las Actividades de Financiamiento		
Servicios Personales	467,208,828.91	3,640,247,799.64	0.00	Origen		
Materiales y Suministros	110,582,012.14	606,304,996.68	0.00	Endeudamiento Neto	0.00	396,715,318.48
Servicios Generales	84,380,281.25	570,914,589.12	0.00	Interno	0.00	0.00
Transferencias Internas y Asignaciones al Sector Público	42,585,216.03	339,765,523.24	0.00	Externo	0.00	0.00
Transferencias al resto del Sector Público	0.00	402,591,186.31	0.00	Otros Orígenes de Financiamiento	0.00	396,715,318.48
Subsidios y Subvenciones	0.00	0.00	0.00			
Ayudas Sociales	0.00	0.00	0.00	Aplicación		
Pensiones y Jubilaciones	229,661,319.49	1,588,485,763.87	0.00	Servicios de la Deuda	20,460,690.73	0.00
Transferencias a Fideicomisos, Mandatos y Contratos Análogos	0.00	0.00	0.00	Interno	0.00	0.00
Transferencias a la Seguridad Social	0.00	132,185,740.42	0.00	Externo	0.00	0.00
Donativos	0.00	0.00	0.00	Otras Aplicaciones de Financiamiento	20,460,690.73	0.00
Transferencias al Exterior	0.00	0.00	0.00			
Participaciones	0.00	0.00	0.00	Flujos netos de Efectivo por Actividades de Financiamiento	-20,460,690.73	396,715,318.48
Aportaciones	0.00	0.00	0.00			
Convenios	0.00	0.00	0.00	Incremento/Disminución Neta en el Efectivo y Equivalentes al Efectivo	70,000.00	88,253.00
Otras Aplicaciones de Operación	0.00	0.00	0.00			
Flujos Netos de Efectivo por Actividades de Operación	20,530,690.73	-359,589,810.69		Efectivo y Equivalentes al Efectivo al inicio del Ejercicio	794,983.32	941,230.50
				Efectivo y Equivalentes al Efectivo al final del Ejercicio	864,983.32	1,029,483.50

Bajo protesta de decir verdad declaramos que los Estados Financieros y sus Notas son razonablemente correctos y responsabilidad del emisor

Ma. Carmen Ponce

C.P. Ma. Del Carmen Ponce de León y Grajales
Jefa Depto. Contabilidad

Rebeca Gaiando

C.P. Adriana Rebeca Gaiando Sánchez
Subdirectora General de Finanzas y Administración

Eugenio Morf

C.P. Eugenio Morf Salgado
Director General



INSTITUTO DE SEGURIDAD Y SERVICIOS SOCIALES DE LOS TRABAJADORES AL SERVICIO DE LOS PODERES DEL ESTADO DE PUEBLA

Rubro de Ingresos	Estimado (1)	Ampliaciones y Reducciones (2)	Ingreso Modificado (3=1+2)	Devengado (4)	Recaudado (5)	Diferencia (7=5-1)
Impuestos	2,903,170,435.92	0.00	2,903,041,012.89	412,328,655.68	412,328,655.68	-2,490,841,780.24
Cuotas y Aportaciones de Seguridad Social	0.00	-129,423.03	0.00	0.00	0.00	0.00
Contribuciones de Mejoras	0.00	0.00	0.00	0.00	0.00	0.00
Derechos	5,675,724.00	1,495,791.99	7,171,515.99	72,737,148.60	72,737,148.60	67,061,424.60
Productos	5,675,724.00	1,495,791.99	7,171,515.99	72,737,148.60	72,737,148.60	67,061,424.60
Comente	0.00	0.00	0.00	0.00	0.00	0.00
Capital	86,844.00	90,733,151.06	90,819,995.06	2,080.54	2,080.54	-84,763.46
Aprovechamientos	86,844.00	90,733,151.06	90,819,995.06	2,080.54	2,080.54	-84,763.46
Corriente	0.00	0.00	0.00	0.00	0.00	0.00
Capital	6,868,213.80	129,423.03	6,997,636.83	1,070,340.12	1,070,340.12	-5,797,873.68
Ingresos por Ventas de Bienes y Servicios	5,496,000.00	0.00	5,496,000.00	1,601,294.70	1,601,294.70	-3,894,705.30
Participaciones y Aportaciones	0.00	0.00	0.00	0.00	0.00	0.00
Transferencias, Asignaciones, Subsidios y Otras Ayudas	0.00	0.00	0.00	0.00	0.00	0.00
Ingresos Derivados de Financiamientos	0.00	0.00	0.00	0.00	0.00	0.00
Total	2,921,297,217.72	92,228,943.05	3,013,526,160.77	487,739,519.64	487,739,519.64	-2,433,557,698.08
			Ingresos excedentes ¹			

Rubro de Ingresos	Estimado (1)	Ampliaciones y Reducciones (2)	Ingreso Modificado (3=1+2)	Devengado (4)	Recaudado (5)	Diferencia (7=5-1)
Ingresos del Gobierno	11,258,668.00	92,228,943.05	103,487,611.05	74,340,523.84	74,340,523.84	63,081,955.84
Impuestos	0.00	0.00	0.00	0.00	0.00	0.00
Contribuciones de Mejoras	0.00	0.00	0.00	0.00	0.00	0.00
Derechos	0.00	0.00	0.00	0.00	0.00	0.00
Productos	5,675,724.00	1,495,791.99	7,171,515.99	72,737,148.60	72,737,148.60	67,061,424.60
Comente	0.00	0.00	0.00	0.00	0.00	0.00
Capital	86,844.00	90,733,151.06	90,819,995.06	2,080.54	2,080.54	-84,763.46
Aprovechamientos	86,844.00	90,733,151.06	90,819,995.06	2,080.54	2,080.54	-84,763.46
Corriente	0.00	0.00	0.00	0.00	0.00	0.00
Capital	5,496,000.00	0.00	5,496,000.00	1,601,294.70	1,601,294.70	-3,894,705.30
Participaciones y Aportaciones	0.00	0.00	0.00	0.00	0.00	0.00
Transferencias, Asignaciones, Subsidios y Otras Ayudas	0.00	0.00	0.00	0.00	0.00	0.00
Ingresos de Organismos y Empresas	2,910,038,649.72	0.00	2,910,038,649.72	413,398,995.80	413,398,995.80	-2,496,639,653.92
Cuotas y Aportaciones de Seguridad Social	2,903,170,435.92	-129,423.03	2,903,041,012.89	412,328,655.68	412,328,655.68	-2,490,841,780.24
Ingresos por Ventas de Bienes y Servicios	6,868,213.80	129,423.03	6,997,636.83	1,070,340.12	1,070,340.12	-5,797,873.68
Transferencias, Asignaciones, Subsidios y Otras Ayudas	0.00	0.00	0.00	0.00	0.00	0.00
Ingresos derivados de financiamiento	0.00	0.00	0.00	0.00	0.00	0.00
Ingresos Derivados de Financiamientos	0.00	0.00	0.00	0.00	0.00	0.00
Total	2,921,297,217.72	92,228,943.05	3,013,526,160.77	487,739,519.64	487,739,519.64	-2,433,557,698.08
			Ingresos excedentes ¹			

¹ Los Ingresos excedentes se presentan para efectos de cumplimiento de la Ley General de Contabilidad Gubernamental y el importe reflejado debe ser siempre mayor a cero Bajo protesta de decir verdad declaramos que los Estados Financieros y sus Notas son razonablemente correctos y responsabilidad del emisor

Dr. Casimiro Velázquez

C.P. Ma. Del Carmen Ponce de León y Grajales
Jefa Depto. Contabilidad

Rebeca Galindo Sánchez

C.P. Adriana Rebeca Galindo Sánchez
Subdirectora General de Finanzas y Administración

Exp. Emilio Mora Salgado

C.P. Emilio Mora Salgado
Director General



INSTITUTO DE SEGURIDAD Y SERVICIOS SOCIALES DE LOS TRABAJADORES AL SERVICIO DE LOS PODERES DEL ESTADO DE PUEBLA

Concepto	Aprobado 1	Ampliaciones/ (Reducciones) 2	Egresos Modificado 3 = (1 + 2)	Devengado 4	Pagado 5	Subejercicio 6 = (3 - 4)
Servicios Personales	692,165,430.00	88,402.80	692,253,832.80	110,582,012.14	110,582,012.14	581,671,820.66
Remuneraciones al Personal de Carácter Permanente	217,327,020.00	216,449.76	217,543,469.76	34,355,084.74	34,355,084.74	183,198,385.02
Remuneraciones al Personal de Carácter Transitorio	78,516,581.00	59,335.96	78,575,916.96	14,529,028.35	14,529,028.35	64,046,888.61
Remuneraciones Adicionales y Especiales	66,439,848.00	10,100.67	66,449,948.67	4,130,515.42	4,130,515.42	62,319,433.25
Seguridad Social	79,991,185.00	64,893.81	80,056,078.81	12,136,632.27	12,136,632.27	67,919,446.54
Otras Prestaciones Sociales y Económicas	215,591,795.00	-262,377.40	215,329,417.60	40,661,544.13	40,661,544.13	174,667,873.47
Provisiones	0.00	0.00	0.00	0.00	0.00	0.00
Pago de Estímulos a Servidores Públicos	34,299,001.00	0.00	34,299,001.00	4,769,207.23	4,769,207.23	29,529,793.77
Materiales y Suministros	435,366,417.48	3,673,384.74	439,039,802.22	96,397,167.62	84,380,281.25	342,642,634.60
Materiales de Administración, Emisión de Documentos y Artículos Oficiales	11,810,000.16	0.00	11,810,000.16	502,336.73	359,054.69	11,307,663.43
Alimentos y Utensilios	9,679,999.56	368,014.15	10,048,013.71	911,686.72	752,530.02	9,136,326.99
Materiales Primas y Materiales de Producción y Comercialización	2,958,000.24	0.00	2,958,000.24	190,935.70	190,935.70	2,767,064.54
Materiales y Artículos de Construcción y de Reparación	399,022,517.40	3,302,041.09	402,324,558.49	94,532,102.94	82,817,655.31	307,792,455.55
Productos Químicos, Farmacéuticos y de Laboratorio	1,335,000.00	3,329.50	1,338,329.50	5,703.47	5,703.47	1,332,626.03
Combustibles, Lubrificantes y Aditivos	6,246,000.12	0.00	6,246,000.12	216,915.57	216,915.57	6,029,084.55
Vestuario, Blancos, Prendas de Protección y Artículos Deportivos	0.00	0.00	0.00	0.00	0.00	0.00
Materiales y Suministros Para Seguridad	4,314,900.00	0.00	4,314,900.00	37,486.49	37,486.49	4,277,413.51
Herramientas, Refacciones y Accesorios Menores	317,191,782.00	11,395,430.47	328,587,212.47	47,240,520.82	42,585,216.03	281,346,691.65
Servicios Generales	12,715,000.08	-12,000.00	12,703,000.08	1,797,961.05	1,497,515.45	10,905,039.03
Servicios Básicos	10,919,999.88	154,704.32	11,074,704.20	1,015,721.20	722,645.39	10,058,983.00
Servicios de Arrendamiento	133,207,200.12	5,879,999.33	139,087,199.45	20,321,740.66	16,976,543.86	118,765,458.79
Servicios Profesionales, Científicos, Técnicos y Otros Servicios	9,850,000.08	345,660.48	10,195,660.56	1,078,072.75	1,078,072.75	9,117,587.81
Servicios Financieros, Bancarios y Comerciales	108,410,000.04	1,700,000.00	110,110,000.04	16,178,800.10	15,462,213.52	93,931,199.94
Servicios de Instalación, Reparación, Mantenimiento y Conservación	735,000.24	95,000.00	830,000.24	94,667.60	94,667.60	735,332.64
Servicios de Comunicación Social y Publicidad.	2,764,999.56	-4,350.00	2,760,649.56	519,663.67	519,663.67	2,240,985.89
Servicios de Traslado y Viáticos	2,870,000.04	-41,543.65	2,828,456.39	51,681.00	51,681.00	2,776,775.39
Servicios Oficiales	35,719,581.96	3,277,959.99	38,997,541.95	6,182,212.79	6,182,212.79	32,815,329.16
Otros Servicios Generales	1,476,573,588.24	937,332.21	1,477,510,920.45	230,180,713.49	229,661,319.49	1,247,330,206.96
Transferencias, Asignaciones, Subsidios y Otras Ayudas	0.00	0.00	0.00	0.00	0.00	0.00
Transferencias Internas y Asignaciones al Sector Público	0.00	0.00	0.00	0.00	0.00	0.00
Transferencias al Resto del Sector Público	0.00	0.00	0.00	0.00	0.00	0.00
Subsidios y Subvenciones	0.00	0.00	0.00	0.00	0.00	0.00
Ayudas Sociales	1,337,032,202.04	0.00	1,337,032,202.04	230,180,713.49	229,661,319.49	1,106,851,488.55
Pensiones y Jubilaciones	139,541,386.20	937,332.21	140,478,718.41	0.00	0.00	140,478,718.41
Transferencias a Fideicomisos, Mandatos y Otros Análogos	0.00	0.00	0.00	0.00	0.00	0.00
Transferencias a la Seguridad Social	0.00	0.00	0.00	0.00	0.00	0.00
Donativos	0.00	0.00	0.00	0.00	0.00	0.00
Transferencias al Exterior	0.00	0.00	0.00	0.00	0.00	0.00
Bienes Muebles, Inmuebles e Intangibles	0.00	3,854,685.02	3,854,685.02	0.00	0.00	3,854,685.02
Mobiliario y Equipo de Administración	0.00	3,854,685.02	3,854,685.02	0.00	0.00	3,854,685.02
Mobiliario y Equipo Educativo y Recreativo	0.00	0.00	0.00	0.00	0.00	0.00
Equipo e Instrumental Médico y de Laboratorio	0.00	0.00	0.00	0.00	0.00	0.00
Vehículos y Equipo de Transporte	0.00	0.00	0.00	0.00	0.00	0.00
Equipo de Defensa y Seguridad	0.00	0.00	0.00	0.00	0.00	0.00
Maquinaria, Otros Equipos y Herramientas	0.00	0.00	0.00	0.00	0.00	0.00
Activos Biológicos	0.00	0.00	0.00	0.00	0.00	0.00
Bienes Inmuebles	0.00	0.00	0.00	0.00	0.00	0.00
Activos Intangibles	0.00	0.00	0.00	0.00	0.00	0.00
Inversión Pública	0.00	0.00	0.00	0.00	0.00	0.00
Obra Pública en Bienes de Dominio Público	0.00	0.00	0.00	0.00	0.00	0.00

af

Concepto	Egresos		Ampliaciones/ (Reducciones)	Pagado	Subejercicio
	Aprobado 1	Modificado 3 = (1 + 2)			
Obra Pública en Bienes Propios	0.00	0.00	0.00	0.00	0.00
Proyectos Productivos y Acciones de Fomento	0.00	0.00	0.00	0.00	0.00
Inversiones Financieras y Otras Provisiones	0.00	72,279,707.81	0.00	0.00	72,279,707.81
Inversiones Para el Fomento de Actividades Productivas.	0.00	0.00	0.00	0.00	0.00
Acciones y Participaciones de Capital	0.00	0.00	0.00	0.00	0.00
Compra de Títulos y Valores	0.00	0.00	0.00	0.00	0.00
Concesión de Préstamos	0.00	0.00	0.00	0.00	0.00
Inversiones en Fideicomisos, Mandatos y Otros Análogos	0.00	0.00	0.00	0.00	0.00
Otras Inversiones Financieras	0.00	0.00	0.00	0.00	0.00
Provisiones para Contingencias y Otras Erogaciones Especiales	0.00	0.00	0.00	0.00	0.00
Participaciones y Aportaciones	0.00	72,279,707.81	0.00	0.00	72,279,707.81
Participaciones	0.00	0.00	0.00	0.00	0.00
Aportaciones	0.00	0.00	0.00	0.00	0.00
Convenios	0.00	0.00	0.00	0.00	0.00
Deuda Pública	0.00	0.00	0.00	0.00	0.00
Amortización de la Deuda Pública	0.00	0.00	0.00	0.00	0.00
Intereses de la Deuda Pública	0.00	0.00	0.00	0.00	0.00
Comisiones de la Deuda Pública	0.00	0.00	0.00	0.00	0.00
Gastos de la Deuda Pública	0.00	0.00	0.00	0.00	0.00
Costo por Coberturas	0.00	0.00	0.00	0.00	0.00
Apoyos Financieros	0.00	0.00	0.00	0.00	0.00
Adeudos de Ejercicios Fiscales Anteriores (Adefas)	0.00	0.00	0.00	0.00	0.00
Total del Gasto	2,921,297,217.72	3,013,526,160.77	484,400,414.07	467,208,828.91	2,529,125,746.70

Bajo protesta de decir verdad declaramos que los Estados Financieros y sus Notas son razonablemente correctos y responsabilidad del emisor

Dr. Carlos V. V. V.

C.P. Ma. Del Carmen Ponce de León y Grajales
Jefa Depto. Contabilidad

Rebeca Galindo Sánchez

C.P. Adriana Rebeca Galindo Sánchez
Subdirectora General de Finanzas y Administración

Eugenio Mora Salgado

C.P. Eugenio Mora Salgado
Director General



Estado Analítico del Ejercicio del Presupuesto de Egresos
Clasificación Administrativa
Del 1 de Enero al 28 de Febrero de 2017
(Pesos)



INSTITUTO DE SEGURIDAD Y SERVICIOS SOCIALES DE LOS TRABAJADORES AL SERVICIO DE LOS PODERES DEL ESTADO DE PUEBLA

Concepto	Egresos		Ampliaciones/ (Reducciones)	Aprobado	Devengado	Pagado	Subejercicio
	Modificado	3 = (1 + 2)					
ISSSTEP							
1 DIRECCION GENERAL DE SERVICIOS MEDICOS	\$2,921,297,217.72	\$3,013,526,160.77	\$92,228,943.05	\$2,921,297,217.72	\$484,400,414.07	\$467,208,828.91	\$2,529,125,746.70
2 SUBDIRECCION GENERAL DE SERVICIOS MEDICOS	\$24,818,706.76	\$20,997,475.75	-\$3,821,231.01	\$24,818,706.76	\$908,997.05	\$908,997.05	\$20,088,478.70
3 SUBDIRECCION GENERAL DE PRESTACIONES ECONOMICAS Y SOCIALES	\$1,115,152,857.80	\$1,166,550,870.20	\$51,398,012.40	\$1,115,152,857.80	\$205,244,781.64	\$190,931,222.24	\$961,306,088.56
4 SUBDIRECCION GENERAL DE FINANZAS Y ADMINISTRACION	\$1,534,333,772.80	\$1,535,828,617.35	\$1,494,844.55	\$1,534,333,772.80	\$238,025,949.77	\$237,506,555.77	\$1,297,802,667.58
5 COORDINACION GENERAL DE LA UNIDAD MEDICA DE DESARROLLO ESTRATEGICA	\$227,403,944.96	\$267,913,081.04	\$40,509,136.08	\$227,403,944.96	\$34,568,998.89	\$32,213,204.67	\$233,344,081.15
6 UNIDAD DE ASUNTOS JURIDICOS	\$13,922,022.52	\$16,551,445.55	\$2,629,423.03	\$13,922,022.52	\$4,673,912.88	\$4,673,912.88	\$11,877,532.67
	\$5,665,912.88	\$5,684,670.88	\$18,758.00	\$5,665,912.88	\$977,772.84	\$974,936.30	\$4,706,898.04
	\$0.00	\$0.00		\$0.00			\$0.00
	\$0.00	\$0.00		\$0.00			\$0.00
Total del Gasto	\$2,921,297,217.72	\$3,013,526,160.77	\$92,228,943.05	\$2,921,297,217.72	\$484,400,414.07	\$467,208,828.91	\$2,529,125,746.70

Bajo protesta de decir verdad declaramos que los Estados Financieros y sus Notas son razonablemente correctos y responsabilidad del emisor

Ma. Concepción Arribas

C.P. Ma. Del Carmen Ponce de León y Grajales
Jefa Depto. Contabilidad

Rebeca Galindo Sánchez

C.P. Adriana Rebeca Galindo Sánchez
Subdirectora General de Finanzas y Administración

Eugenio Mora Salgado

C.P. Eugenio Mora Salgado
Director General



Estado Analítico del Ejercicio del Presupuesto de Egresos
Clasificación Económica (por Tipo de Gasto)
Del 1 de Enero al 28 de Febrero de 2017
(Pesos)



INSTITUTO DE SEGURIDAD Y SERVICIOS SOCIALES DE LOS TRABAJADORES AL SERVICIO DE LOS PODERES DEL ESTADO DE PUEBLA

Concepto	Egresos					Subejercicio 6 = (3 - 4)
	Aprobado 1	Ampliaciones/ (Reducciones) 2	Modificado 3 = (1 + 2)	Devengado 4	Pagado 5	
Gasto Corriente	1,584,265,015.68	88,374,258.03	1,672,639,273.71	254,219,700.58	237,547,509.42	1,418,419,573.13
Gasto de Capital	0.00	3,854,685.02	3,854,685.02	0.00	0.00	3,854,685.02
Amortización de la Deuda y Disminución de Pasivos	0.00	0.00	0.00	0.00	0.00	0.00
Pensiones y Jubilaciones	1,337,032,202.04	0.00	1,337,032,202.04	230,180,713.49	229,661,319.49	1,106,851,488.55
Participaciones	0.00	0.00	0.00	0.00	0.00	0.00
Total del Gasto	2,921,297,217.72	92,228,943.05	3,013,526,160.77	484,400,414.07	467,208,828.91	2,529,125,746.70

Bajo protesta de decir verdad declaramos que los Estados Financieros y sus Notas son razonablemente correctos y responsabilidad del emisor

Mrs. Carmen Victoria

C.P. Ma. Del Carmen Ponce de León y Grajales
Jefa Depto. Contabilidad

Rebeca Galindo Sánchez

C.P. Adriana Rebeca Galindo Sánchez
Subdirectora General de Finanzas y Administración

C. P. Eugenio Mora Salgado

C.P. Eugenio Mora Salgado
Director General



INSTITUTO DE SEGURIDAD Y SERVICIOS SOCIALES DE LOS TRABAJADORES AL SERVICIO DE LOS PODERES DEL ESTADO DE PUEBLA

(Pesos)

Concepto	Egresos					Subejercicio 6 = (3 + 4)
	Aprobado 1	Ampliaciones/ (Reducciones) 2	Modificado 3 = (1 + 2)	Devengado 4	Pagado 5	
Gobierno	0.00	0.00	0.00	0.00	0.00	0.00
Legislación						
Justicia						
Coordinación de la Política de Gobierno						
Relaciones Exteriores						
Asuntos Financieros y Hacendarios						
Seguridad Nacional						
Asuntos de Orden Público y de Seguridad Interior						
Otros Servicios Generales						
Desarrollo Social	2,921,297,217.72	92,228,943.05	3,013,526,160.77	484,400,414.07	467,208,828.91	2,529,125,746.70
Protección Ambiental						
Vivienda y Servicios a la Comunidad						
Salud						
Recreación, Cultura y Otras Manifestaciones Sociales	1,115,152,857.80	51,398,012.40	1,166,550,870.20	205,244,781.64	190,931,222.24	961,306,088.56
Educación						
Protección Social	1,534,333,772.80	1,494,844.55	1,535,828,617.35	238,025,949.77	237,506,555.77	1,297,802,667.58
Otros Asuntos Sociales	271,810,587.12	39,336,086.10	311,146,673.22	41,129,682.66	38,771,050.90	270,016,990.56
Desarrollo Económico	0.00	0.00	0.00	0.00	0.00	0.00
Asuntos Económicos, Comerciales y Laborales en General						
Agropecuaria, Silvicultura, Pesca y Caza						
Combustibles y Energía						
Minería, Manufacturas y Construcción						
Transporte						
Comunicaciones						
Turismo						
Ciencia, Tecnología e Innovación						
Otras Industrias y Otros Asuntos Económicos						
Otras no Clasificadas en Funciones Anteriores	0.00	0.00	0.00	0.00	0.00	0.00
Transacciones de la Deuda Pública / Costo Financiero de la Deuda						
Transferencias, Participaciones y Aportaciones entre Diferentes Niveles y Ordenes de Gobierno						
Saneamiento del Sistema Financiero						
Adeudos de Ejercicios Fiscales Anteriores						
Total del Gasto	2,921,297,217.72	92,228,943.05	3,013,526,160.77	484,400,414.07	467,208,828.91	2,529,125,746.70

Bajo protesta de decir verdad declaramos que los Estados Financieros y sus Notas son razonablemente correctos y responsabilidad del emisor

Dr. Carmen Ponce

C.P. Ma. Del Carmen Ponce de León y Grajales
Jefa Depto. Contabilidad

C.P. Adriana Rebeca Galindo Sánchez
Subdirectora General de Finanzas y Administración

C.P. Eugenio Mora Salgado
Director General



INSTITUTO DE SEGURIDAD Y SERVICIOS SOCIALES DE LOS TRABAJADORES AL SERVICIO DE LOS PODERES DEL ESTADO DE PUEBLA

Concepto	Estimado	Devengado	Pagado
I. Ingresos Presupuestarios (I=1+2)	2,921,297,217.72	487,739,519.64	487,739,519.64
1. Ingresos del Gobierno de la Entidad Federativa 1	0.00	0.00	0.00
2. Ingresos del Sector Paraestatal 1	2,921,297,217.72	487,739,519.64	487,739,519.64
II. Egresos Presupuestarios (II=3+4)	2,921,297,217.72	484,400,414.07	467,208,828.91
3. Egresos del Gobierno de la Entidad Federativa 2	0.00	0.00	0.00
4. Egresos del Sector Paraestatal 2	2,921,297,217.72	484,400,414.07	467,208,828.91
III. Balance Presupuestario (Superávit o Déficit) (III = I - II)	0.00	3,339,105.57	20,530,690.73

Concepto	Estimado	Devengado	Pagado
III. Balance presupuestario (Superávit o Déficit)	0.00	3,339,105.57	20,530,690.73
IV. Intereses, Comisiones y Gastos de la Deuda	0.00	0.00	0.00
V. Balance Primario (Superávit o Déficit) (V= III - IV)	0.00	3,339,105.57	20,530,690.73

Concepto	Estimado	Devengado	Pagado
A. Financiamiento	0.00	0.00	0.00
B. Amortización de la deuda	0.00	0.00	0.00
C. Endeudamiento ó desendeudamiento (C = A - B)	0.00	0.00	0.00

1. Los Ingresos que se presentan son los ingresos presupuestarios totales sin incluir los ingresos por financiamientos. Los ingresos del Gobierno de la Entidad Federativa corresponden a los del Poder Ejecutivo, Legislativo Judicial y Autónomos
2. Los egresos que se presentan son los egresos presupuestarios totales sin incluir los egresos por amortización. Los egresos del Gobierno de la Entidad Federativa corresponden a los del Poder Ejecutivo, Legislativo, Judicial y Órganos Autónomos
3. Para Ingresos se reportan los ingresos recaudados; para egresos se reportan los egresos pagados

Bajo protesta de decir verdad declaramos que los Estados Financieros y sus Notas son razonablemente correctos y responsabilidad del emisor

Ma. Carmen Ponce de León y Grajales

C.P. Ma. Del Carmen Ponce de León y Grajales
Jefa Depto. Contabilidad

Adriana Rebeca Galindo Sánchez

C.P. Adriana Rebeca Galindo Sánchez
Subdirectora General de Finanzas y Administración

Ernesto Mora Salgado

C.P. Ernesto Mora Salgado
Director General

INSTITUTO DE SEGURIDAD Y SERVICIOS SOCIALES DE LOS TRABAJADORES AL SERVICIO DE LOS PODERES DEL ESTADO DE PUEBLA

Denominación de las Deudas	Moneda de Contratación	Institución o País Acreedor	Saldo Inicial del Periodo	Saldo Final del Periodo
DEUDA PÚBLICA				
Deuda Interna				
Corto Plazo				
Instituciones de Crédito	Peso	México	0.00	0.00
Títulos y Valores	Peso	México	0.00	0.00
Arrendamientos Financieros	Peso	México	0.00	0.00
Deuda Externa				
Organismos Financieros Internacionales	Peso	México	0.00	0.00
Deuda Bilateral	Peso	México	0.00	0.00
Títulos y Valores	Peso	México	0.00	0.00
Arrendamientos Financieros	Peso	México	0.00	0.00
Subtotal a Corto Plazo			0.00	0.00
Largo Plazo				
Instituciones de Crédito	Peso	México	0.00	0.00
Títulos y Valores	Peso	México	0.00	0.00
Arrendamientos Financieros	Peso	México	0.00	0.00
Deuda Externa				
Organismos Financieros Internacionales	Peso	México	0.00	0.00
Deuda Bilateral	Peso	México	0.00	0.00
Títulos y Valores	Peso	México	0.00	0.00
Arrendamientos Financieros	Peso	México	0.00	0.00
Subtotal a Largo Plazo			0.00	0.00
Otros Pasivos				
Total Deuda y Otros Pasivos			5,812,708,875.65	5,664,109,680.95

Bajo protesta de decir verdad declaramos que los Estados Financieros y sus Notas son razonablemente correctos y responsabilidad del emisor

Ma. Concepción Victoria

C.P. Ma. Del Carmen Ponce de León y Grajales
Jefa Depto. Contabilidad

C. P. Adriana Rebeca Galindo Sánchez

C.P. Adriana Rebeca Galindo Sánchez
Subdirectora General de Finanzas y Administración

C. P. Eugenio Mora Salgado

C.P. Eugenio Mora Salgado
Director General



INSTITUTO DE SEGURIDAD Y SERVICIOS SOCIALES DE LOS TRABAJADORES AL SERVICIO DE LOS PODERES DEL ESTADO DE PUEBLA

Identificación de Crédito o Instrumento	Contratación/Colocación A	Amortización B	Endeudamiento Neto C = A - B
	Creditos Bancarios		
NO APLICA			
Total Créditos Bancarios	0		0
Otros Instrumentos de Deuda			
			0
			0
			0
			0
			0
			0
			0
			0
			0
Total Otros Instrumentos de Deuda	0		0
TOTAL	0		0

Bajo protesta de decir verdad declaramos que los Estados Financieros y sus Notas son razonablemente correctos y responsabilidad del emisor

Ma. Concepción Vázquez

C.P. Ma. Del Carmen Ponce de León y Grajales
Jefa Depto. Contabilidad

Rebeca Galindo Sánchez

C.P. Adriana Rebeca Galindo Sánchez
Subdirectora General de Finanzas y Administración

Eugenio Mora Salgado

C.P. Eugenio Mora Salgado
Director General



**INSTITUTO DE SEGURIDAD Y SERVICIOS SOCIALES DE LOS TRABAJADORES AL SERVICIO
DE LOS PODERES DEL ESTADO DE PUEBLA
NOTAS A LOS ESTADOS FINANCIEROS
DEL 01 DE ENERO AL 28 DE FEBRERO DEL 2017**

I Notas de Desglose

I.I Información Contable

1) Notas al Estado de Situación Financiera

Activo

Efectivo y Equivalentes

Incluye los siguientes recursos: moneda fraccionaria asignada a los fondos revolventes, recursos propios, así como depósitos de terceros en administración de entidades de la administración pública estatal y por empresas privadas, como se muestra a continuación:

Concepto	2017	2016
EFFECTIVO	70,000.00	188,500.00
Fondos Revolventes	70,000.00	188,500.00
DEPÓSITOS DE FONDOS DE TERCEROS EN GARANTÍA Y/O ADMINISTRACIÓN	794,983.32	794,983.32
Instituciones o Dependencias Oficiales	761,127.00	761,127.00
Empresas o Personas Privadas	33,856.32	33,856.32
BANCOS/TESORERÍA	-	46,000.18
Bancos H.S.B.C	-	46,000.18
TOTAL	864,983.32	1,029,483.50

Derechos a Recibir Efectivo y Equivalentes

Corresponde a los importes pendientes de cobro al 28 de Febrero del 2017, por Inversiones Financieras a Corto Plazo, así como préstamos que se otorgan conforme a ley del ISSSTEP en sus diversas modalidades, los deudores Diversos se conforman de la siguiente forma:

Concepto	Hasta 90 días	Hasta 180 días	Hasta 365 Días	2017	2016
INVERSIONES FINANCIERAS DE CORTO PLAZO				384,507,776.13	760,400,277.50
Interacciones Casa de Bolsa Cont.100060690		172,098,966.55		172,098,966.55	164,280,142.93
Interacciones Contrato 60725		172,890,718.49		172,890,718.49	128,402,463.45
Multiva Casa de Bolsa		7,722,678.15		7,722,678.15	7,503,257.14
GBM Contrato 133340		4,088,874.70		4,088,874.70	35,743,354.62
Banco Interacciones		-		-	402,402,372.61
Ve por Mas Casa de Bolsa		27,706,538.24		27,706,538.24	22,068,686.75
CUENTAS POR COBRAR A CORTO PLAZO				56,521.15	55,457.36
Cuentas Pendientes de Aplicar		45,375.90		45,375.90	47,086.05
Instituciones ó Dependencias Oficiales		11,145.25		11,145.25	8,371.31
DEUDORES DIVERSOS POR COBRAR A CORTO PLAZO				600,000.00	616,498.28
Empresas y/o Personas Privadas		600,000.00		600,000.00	600,000.00
Funcionarios y Empleados		-		-	16,498.28
PRÉSTAMOS OTORGADOS A CORTO PLAZO				104,644,323.81	136,792,113.12
Préstamos a Corto Plazo		104,644,323.81		104,644,323.81	136,792,113.12
TOTAL				489,808,621.09	897,864,346.26

Cabe destacar que la Cuenta de Deudores de Empresas y Funcionarios, comprende un adeudo de Javier Cabrera Villa por 600 mil pesos, situación jurídica que se encuentra en la Actualización de la Plantilla de la Liquidación con la finalidad de contar con la Aprobación Judicial de monto adeudado actualizado, el cual será debidamente notificado para su ejecución.

Handwritten signature



**INSTITUTO DE SEGURIDAD Y SERVICIOS SOCIALES DE LOS TRABAJADORES AL SERVICIO
DE LOS PODERES DEL ESTADO DE PUEBLA
NOTAS A LOS ESTADOS FINANCIEROS
DEL 01 DE ENERO AL 28 DE FEBRERO DEL 2017**

Derechos a Recibir Bienes o Servicios

El saldo que muestra esta cuenta al 28 de Febrero del 2017, corresponde principalmente a anticipos entregados a los proveedores de bienes y servicios, los cuales serán amortizados en el ejercicio.

Concepto	2017	2016
OTROS DERECHOS A RECIBIR BIENES O SERVICIOS A CORTO PLAZO	10,516,820.13	10,811,008.62
Pendiente De Aplicar Antpo. A Proveedores	10,516,820.13	10,811,008.62
TOTAL	10,516,820.13	10,811,008.62

Inversiones Financieras a Largo Plazo

En este rubro representa el monto de los recursos destinados a fideicomisos, mandatos y contratos análogos para el ejercicio de las funciones encomendadas.

Concepto	2017	2016
FIDEICOMISOS, MANDATOS Y CONTRATOS ANÁLOGOS		
Fideicomisos, Mandatos y Contratos Análogos Públicos Financieros	1,797,504,358.37	-
TOTAL	1,797,504,358.37	-

Derechos a Recibir Efectivo o Equivalentes a Largo Plazo

En este rubro se consideran los importes que representan un derecho de cobro a favor del Instituto, exigibles en un plazo mayor a doce meses integrados de la siguiente manera:

Concepto	2017	2016
DERECHOS A RECIBIR EFECTIVO O EQUIVALENTES A LARGO PLAZO	1,039,281,869.52	959,781,745.83
Préstamos Otorgados a Largo Plazo	1,039,281,869.52	959,781,745.83
TOTAL	1,039,281,869.52	959,781,745.83

Dicho importe corresponde a préstamos otorgados a plazos mayores a un año, de conformidad con la legislación vigente.

24



**INSTITUTO DE SEGURIDAD Y SERVICIOS SOCIALES DE LOS TRABAJADORES AL SERVICIO
DE LOS PODERES DEL ESTADO DE PUEBLA
NOTAS A LOS ESTADOS FINANCIEROS
DEL 01 DE ENERO AL 28 DE FEBRERO DEL 2017**

Bienes Inmuebles, Infraestructura y Construcciones en Proceso

Este rubro representa el monto de los bienes inmuebles, así como los gastos derivados de actos de su adquisición y adjudicación y los que se generen por estudios de preinversión, cuando se realicen por causas de interés público. Este apartado se encuentra integrado de la siguiente manera:

Esta cantidad se encuentra conciliada con el inventario correspondiente.

Concepto	2017	2016
Terreno 18 Sur 502/508	-	25,872.50
Terreno 18 Oriente 3206	-	661,551.30
Sanatorio Issstep	-	55,046,460.24
Oficinas Grales.24Nte802	-	10,930,561.32
Estancia Infantil N° 1	-	187,728.25
Estancia Infantil No. 2	-	1,336,685.02
Centro Cultural Social	-	4,873,505.60
U.M.F. Ciudad Serdan	-	347,046.32
U.M.F. I.Matamoras	-	400,177.46
U.M.F. Huauchinango	-	1,250,962.44
U.M.F. Teziutlan	-	1,314,408.82
Casa 23 Sur N°2701-A	-	3,996,698.85
Construc.De La 18 Sur502	-	3,773,280.56
Cuartos Para Basura	-	29,696.38
Edificio De Gob. 1-2-3	-	13,487,393.40
Torre Hospital Issstep	-	1,200,000,000.00
Estancia Infantil (San Baltazar Campeche)	-	4,483,522.18
Unidad Medicina Familiar No.2 (El Cerrito)	-	9,272,717.62
Clinica Tepexi De Rodriguez	-	484,228.42
Clinica Zacatlan (Barrio De Maquixtla)	-	2,553,782.97
Estancia Infantil li, Area De Juegos	-	1,637,140.00
Clinica Chiautla De Tapia	-	244,000.00
Prédio Rústico (18 Oriente)	2,530,202.40	-
Complejo Hospitalario (San Baltazar Campeche)	211,217,286.27	-
Clínica 1 (24 Norte 802)	13,856,382.94	-
Clínica 2 (El Cerrito)	13,595,981.40	-
Bod P/ Archivo En Desuso (Privada Sinaloa)	4,299,773.20	-
Centro De B Soc Y Cult.,	16,965,488.16	-
Bodega Para Archivo En Desuso (23 Sur)	4,330,792.91	-
Almacén De Ins Méd Y Desechables(Terreno Col. Azcárate)	4,387,151.50	-
Unidad Medico Familiar Cd. Serdán	4,257,166.43	-
Unidad Medico Familiar Izúcar De Matamoras	4,066,060.68	-
Unidad Medico Familiar De Huauchinango	6,209,041.20	-
Unidad Médico Familiar De Teziutlán	6,241,843.00	-
Unidad Medico Familiar De Tepexi De Rodríguez	5,334,220.33	-
Clinica Zacatlan (Barrio De Maquixtla)	9,751,688.99	-
Clínica Hospital Hermanos Serdán	18,159,534.55	-
Unidad Médico Familiar De Chiautla De Tapia	5,710,320.14	-
Est Inf No. 2 Y Fracc Del Área De Jgos (17 Ote Centro Cultural)	2,537,974.56	-
Edificios no Habitacionales en proceso	862,130.78	-
TOTAL	334,313,039.44	1,316,337,419.65

Durante el ejercicio anterior se registró el revalúo de Bienes inmuebles , conforme al acuerdo por el que se emiten las principales reglas de registro, y valoración del patrimonio (elementos generales), estableciendo que los bienes no podrán registrarse con un valor inferior al catastral que le corresponda, haciendo la reasignación contable por agrupación de bienes inmuebles.

Bienes Muebles

Importe de los de Bienes Muebles que se tienen en el Instituto. Integrados de la siguiente manera:
Esta cantidad se encuentra conciliada con el inventario correspondiente.

Concepto	2017	2016
MOBILIARIO Y EQUIPO DE ADMINISTRACIÓN	77,673,112.70	76,245,343.51
MOBILIARIO Y EQUIPO EDUCACIONAL Y RECREATIVO	2,575,822.29	790,116.78
EQUIPO E INSTRUMENTAL MÉDICO Y DE LABORATORIO	83,191,693.18	112,363,536.03
VEHICULOS Y EQUIPO DE TRANSPORTE	5,058,275.04	6,602,680.28
MAQUINARIA, OTROS EQUIPOS Y HERRAMIENTAS	11,499,930.09	16,439,773.41
COLECCIONES, OBRAS DE ARTE Y OBJETOS VALIOSOS	-	322,000.00
TOTAL	179,998,833.30	212,763,450.01

Handwritten signature



**INSTITUTO DE SEGURIDAD Y SERVICIOS SOCIALES DE LOS TRABAJADORES AL SERVICIO
DE LOS PODERES DEL ESTADO DE PUEBLA
NOTAS A LOS ESTADOS FINANCIEROS
DEL 01 DE ENERO AL 28 DE FEBRERO DEL 2017**

Depreciación, deterioro y amortización acumulada

Al 28 de Febrero se han depreciado bienes muebles adquiridos del ejercicio fiscal 2014 al 2016, de conformidad con los montos de vida útil y porcentaje de depreciación emitido por el Consejo de Armonización Contable, teniendo los siguientes importes:

Concepto	2017	2016
Depreciación Acumulada de Mobiliario y Equipo de Administración.	42,086,510.65	12,684,877.21
Depreciación Acumulada de Mobiliario y Equipo Educativo y Recreativo.	53,372.60	22,436.03
Depreciación Acumulada de Instrumental Médico y de Laboratorio.	7,285,287.22	4,386,037.87
Depreciación Acumulada de Equipo de Transporte.	681,294.73	400,438.93
Depreciación Acumulada de Maquinaria, otros Equipos y Herramientas.	63,855.06	26,654.76
TOTAL	50,170,320.26	17,520,444.80

Pasivo

Cuentas por Pagar

En este rubro se consideran los importes que representan obligaciones de pago del Instituto a corto y largo plazo.

Concepto	2017	2016
SERVICIOS PERSONALES POR PAGAR A CORTO PLAZO	3,886,945.70	3,818,217.70
PROVEEDORES POR PAGAR A CORTO PLAZO	55,360,131.50	62,448,414.82
PARTICIPACIONES Y APORTACIONES POR PAGAR A CORTO PLAZO	-	8,282,463.92
RETENCIONES Y CONTRIBUCIONES POR PAGAR A CORTO PLAZO	9,150,841.39	23,792,508.40
DEVOLUCIONES DE LA LEY DE INGRESOS POR PAGAR A CORTO PLAZO	150,923.00	403,927.00
OTRAS CUENTAS POR PAGAR A CORTO PLAZO	73,288.03	942,866.01
TOTAL	68,622,129.62	99,688,397.85

Este rubro se refiere a obligaciones factibles de pago que se encuentran respaldadas con el saldo de la cuenta de Derechos a Recibir Efectivo o Equivalentes específicamente Inversiones a Corto Plazo, incluye principalmente dentro del rubro de Servicios Personales las retenciones de la primera y segunda quincena del mes de Febrero.

Fondos y Bienes de Terceros en Garantía y/o Administración

El Instituto custodia recursos provenientes de préstamos los cuales se concentran en la cuenta de Fondos y Bienes de Terceros en Garantía y/o Administración, que en su caso podrán ser utilizados para sufragar los créditos que no puedan ser cobrados en caso de deceso, esta cuenta se integra al 28 de Febrero como a continuación se menciona:

Concepto	2017	2016
FONDOS Y BIENES DE TERCEROS EN GARANTÍA Y/O ADMINISTRACION		
Pendiente De Aplicar Antpo. A Proveedores	21,633,700.66	14,832,125.12
TOTAL	21,633,700.66	14,832,125.12



INSTITUTO DE SEGURIDAD Y SERVICIOS SOCIALES DE LOS TRABAJADORES AL SERVICIO
DE LOS PODERES DEL ESTADO DE PUEBLA
NOTAS A LOS ESTADOS FINANCIEROS
DEL 01 DE ENERO AL 28 DE FEBRERO DEL 2017

2) Notas al Estado de Variaciones en el Patrimonio

Patrimonio

La cuenta de Patrimonio presentó los siguientes saldos:

Concepto	2017	2016
Hacienda Pública/Patrimonio Generado	- 1,861,991,476.04	- 397,597,971.69
Hacienda Pública/Patrimonio Contribuido	-	-
TOTAL	- 1,861,991,476.04	- 397,597,971.69

Patrimonio Generado

Representa la suma de los resultados de la gestión de ejercicios anteriores, incluyendo el patrimonio generado anterior a la armonización contable de el instituto, que se compone los bienes muebles, inmuebles y almacenes, resultado del ejercicio corriente y los eventos identificables y cuantificables que le afectan, los principales movimientos que integraron dicho monto son los siguientes:

Concepto	2017	2016
Resultado del Ejercicio (Ahorro/Desahorro)	3,339,105.57	-126,421,998.01
Resultados de Ejercicios Anteriores	-856,183,608.74	-271,175,973.68
Revalúos	-1,009,146,972.87	-
TOTAL	-1,861,991,476.04	-397,597,971.69

Resultado del Ejercicio (Ahorro/Desahorro)

Al cierre del mes de Febrero del 2017, el instituto presentó un Ahorro Neto del Ejercicio por la cantidad de 3 millones 339 mil pesos, resultado de los ingresos devengados en el período y los gastos del mismo.

Los Ingresos y Gastos se explican en las Notas al Estado de Actividades.

Resultado de Ejercicios Anteriores

Esta cuenta muestra los resultados acumulados provenientes de ejercicios anteriores, y el patrimonio por incorporación de bienes muebles e inmuebles.

Revalúos

Representa el importe de la actualización acumulada de los bienes inmuebles, por un incremento de \$ 56,847,804.65 y un decremento de \$ 1,065,994,777.52 obteniendo la diferencia y que se refleja en el monto del patrimonio, dando como resultado lo reflejado en los estados financieros contables.



INSTITUTO DE SEGURIDAD Y SERVICIOS SOCIALES DE LOS TRABAJADORES AL SERVICIO
DE LOS PODERES DEL ESTADO DE PUEBLA
NOTAS A LOS ESTADOS FINANCIEROS
DEL 01 DE ENERO AL 28 DE FEBRERO DEL 2017

3) Notas al Estado Estado de Actividades

Ingresos y Otros Beneficios

Ingresos de Gestión

Representa el importe de ingresos devengados propios conforme a ley, por cuotas y aportaciones principalmente. Así como otros ingresos por atención a pacientes no derechohabientes y productos y aprovechamientos de Tipo Corriente.

Concepto	2017	2016
CUOTAS Y APORTACIONES DE SEGURIDAD SOCIAL	412,328,655.68	385,978,829.82
PRODUCTOS DE TIPO CORRIENTE	72,737,148.60	4,157,151.89
INGRESOS POR VENTA DE BIENES Y SERVICIOS	1,070,340.12	1,113,146.94
TOTAL	486,136,144.40	391,249,128.65

Cuotas y Aportaciones de Seguridad Social

La mayor parte de ingresos devengados en el Instituto proviene de las Cuotas y Aportaciones de Seguridad Social, principal motor del Instituto comprendidos en la Ley del ISSSTEP.

Productos

Comprenden el importe de los ingresos por los rendimientos financieros generados por inversiones del 1 de enero al 28 de Febrero del 2017.

Ingresos por ventas de Bienes y Servicios

Los ingresos registrados en este concepto se refieren principalmente a los servicios otorgados por las estancias infantiles en beneficio de los derechohabientes, al 28 de Febrero del 2017.

Ingresos por Participaciones, Aportaciones y Transferencias

Los ingresos que el Instituto recibe por concepto de Participaciones, Aportaciones y Convenios se registran en esta cuenta, se recibieron las siguientes cantidades:

Concepto	2017	2016
PARTICIPACIONES Y APORTACIONES	1,601,294.70	-
TRANSFERENCIAS, ASIGNACIONES, SUBSIDIOS Y OTRAS AYUDAS	-	30,000,000.00
TOTAL	1,601,294.70	30,000,000.00

Gastos y Otras Pérdidas

Gastos de Funcionamiento

Se integra por las cuentas de Servicios Personales, Materiales y Suministros y Servicios Generales, necesarios para el adecuado funcionamiento de las unidades administrativas del Instituto, las cuales se detallan en el siguiente cuadro:

Concepto	2017	2016
Servicios Personales	110,582,012.14	106,327,523.24
Materiales y Suministros	96,397,167.62	80,309,340.95
Servicios Generales	47,240,520.82	17,565,051.87
TOTAL	254,219,700.58	204,201,916.06

ss.



**INSTITUTO DE SEGURIDAD Y SERVICIOS SOCIALES DE LOS TRABAJADORES AL SERVICIO
DE LOS PODERES DEL ESTADO DE PUEBLA
NOTAS A LOS ESTADOS FINANCIEROS
DEL 01 DE ENERO AL 28 DE FEBRERO DEL 2017**

Servicios Personales

Corresponde al gasto por las remuneraciones al personal de carácter permanente y eventual al servicio del instituto y las obligaciones que se generan como son las aportaciones conforme a la ley del ISSSTEP.

Concepto	2017	2016
REMUNERACIONES AL PERSONAL DE CARÁCTER PERMANENTE	34,355,084.74	32,655,196.19
REMUNERACIONES AL PERSONAL DE CARÁCTER TRANSITORIO	14,529,028.35	15,027,470.47
REMUNERACIONES ADICIONALES Y ESPECIALES	4,130,515.42	3,621,883.12
SEGURIDAD SOCIAL	12,136,632.27	11,766,557.95
OTRAS PRESTACIONES SOCIALES Y ECONÓMICAS	40,661,544.13	38,557,434.83
PAGO DE ESTÍMULOS A SERVIDORES PÚBLICOS	4,769,207.23	4,698,980.68
TOTAL	110,582,012.14	106,327,523.24

Materiales y Suministros

Corresponde al gasto por los insumos requeridos para el otorgamiento de bienes a los derechohabientes, así como para el desempeño de las funciones administrativas.

Concepto	2017	2016
MATERIALES DE ADMINISTRACIÓN, EMISIÓN DE DOCUMENTOS Y ARTÍCULOS OFICIALES	502,336.73	98,793.28
ALIMENTOS Y UTENSILIOS	911,686.72	181,619.48
MATERIALES Y ARTÍCULOS DE CONSTRUCCIÓN Y DE REPARACIÓN	190,935.70	63,971.78
PRODUCTOS QUÍMICOS, FARMACÉUTICOS Y DE LABORATORIO	94,532,102.94	79,922,715.10
COMBUSTIBLES, LUBRICANTES Y ADITIVOS	5,703.47	12,201.54
VESTUARIO, BLANCOS, PRENDAS DE PROTECCIÓN Y ARTÍCULOS DEPORTIVOS	216,915.57	-
HERRAMIENTAS, REFACCIONES Y ACCESORIOS MENORES	37,486.49	30,039.77
TOTAL	96,397,167.62	80,309,340.95

Servicios Generales

Corresponde al importe por el gasto generado por los servicios contratados para el funcionamiento del instituto para el otorgamiento de servicios a los derechohabientes, así como para las funciones en la operación del Instituto.

Concepto	2017	2016
SERVICIOS BÁSICOS	1,797,961.05	1,026,947.97
SERVICIOS DE ARRENDAMIENTO	1,015,721.20	497,043.50
SERVICIOS PROFESIONALES, CIENTÍFICOS Y TÉCNICOS Y OTROS SERVICIOS	20,321,740.66	4,779,015.40
SERVICIOS FINANCIEROS, BANCARIOS Y COMERCIALES	1,078,072.75	2,443,476.94
SERVICIOS DE INSTALACIÓN, REPARACIÓN, MANTENIMIENTO Y CONSERVACIÓN	16,178,800.10	373,063.99
SERVICIOS DE COMUNICACIÓN SOCIAL Y PUBLICIDAD	94,667.60	37,957.02
SERVICIOS DE TRASLADO Y VIÁTICOS	519,663.67	50,708.24
SERVICIOS OFICIALES	51,681.00	454,693.47
OTROS SERVICIOS GENERALES	6,182,212.79	7,902,145.34
TOTAL	47,240,520.82	17,565,051.87

Transferencias, Asignaciones, Subsidios y Otras Ayudas

Corresponde el gasto por el pago de nómina de pensiones y jubilaciones, así como las transferencias realizadas al fideicomiso de pensiones y jubilaciones. Además de pagos de marcha y estímulos a los trabajadores del gobierno del estado.

Concepto	2017	2016
AYUDAS SOCIALES	-	144,265.24
PENSIONES Y JUBILACIONES	230,180,713.49	198,642,640.87
TRANSFERENCIAS A LA SEGURIDAD SOCIAL	-	127,955,367.82
TOTAL	230,180,713.49	326,742,273.93

ey.



INSTITUTO DE SEGURIDAD Y SERVICIOS SOCIALES DE LOS TRABAJADORES AL SERVICIO
DE LOS PODERES DEL ESTADO DE PUEBLA
NOTAS A LOS ESTADOS FINANCIEROS
DEL 01 DE ENERO AL 28 DE FEBRERO DEL 2017

Conciliación entre los ingresos presupuestarios y contables, así como entre los egresos presupuestarios y los gastos contables.

Conciliación entre los Ingresos Presupuestarios y Contables	
Del 1 de Enero al 28 de Febrero del 2017	
(Cifras en pesos)	
1. Ingresos Presupuestarios	487,739,519.64
2. Más ingresos contables no presupuestarios	-
Incremento por variación de inventarios	-
Disminución del exceso de estimaciones por pérdida o deterioro u obsolescencia	-
Disminución del exceso de provisiones	-
Otros ingresos y beneficios varios	-
Otros ingresos contables no presupuestarios	-
3. Menos ingresos presupuestarios no contables	-
Productos de capital	-
Aprovechamientos capital	-
Ingresos derivados de financiamientos	-
Otros Ingresos presupuestarios no contables	-
4. Ingresos Contables (4 = 1 + 2 - 3)	487,739,519.64

Conciliación entre los Egresos Presupuestarios y los Gastos Contables

Conciliación entre los Egresos Presupuestarios y los Gastos Contables	
Del 1 de Enero al 28 de Febrero del 2017	
(Cifras en Pesos)	
1. Total de egresos (presupuestarios)	484,400,414.07
2. Menos egresos presupuestarios no contables	-
Mobiliario y equipo de administración	-
Mobiliario y equipo educacional y recreativo	-
Equipo e instrumental médico y de laboratorio	-
Vehículos y equipo de transporte	-
Equipo de defensa y seguridad	-
Maquinaria, otros equipos y herramientas	-
Activos biológicos	-
Bienes inmuebles	-
Activos intangibles	-
Obra pública en bienes propios	-
Acciones y participaciones de capital	-
Compra de títulos y valores	-
Inversiones en fideicomisos, mandatos y otros análogos	-
Provisiones para contingencias y otras erogaciones especiales	-
Amortización de la deuda pública	-
Adeudos de ejercicios fiscales anteriores (ADEFAS)	-
Otros Egresos Presupuestales No Contables	-
3. Más Gasto Contables No Presupuestales	-
Estimaciones, depreciaciones, deterioros, obsolescencia y amortizaciones	-
Provisiones	-
Disminución de inventarios	-
Aumento por insuficiencia de estimaciones por pérdida o deterioro u obsolescencia	-
Aumento por insuficiencia de provisiones	-
Otros Gastos	-
Otros Gastos Contables No Presupuestales	-
4. Total de Gasto Contable (4 = 1 - 2 + 3)	484,400,414.07

ml



**INSTITUTO DE SEGURIDAD Y SERVICIOS SOCIALES DE LOS TRABAJADORES AL SERVICIO
DE LOS PODERES DEL ESTADO DE PUEBLA
NOTAS A LOS ESTADOS FINANCIEROS
DEL 01 DE ENERO AL 28 DE FEBRERO DEL 2017**

4) Notas al Estado de Flujos de Efectivo

Su finalidad es proveer de información sobre los flujos de efectivo del ente público identificando las fuentes de entradas y salidas de recursos, clasificadas por actividades de operación, de inversión y de financiamiento.

Proporciona una base para evaluar la capacidad del ente para generar efectivo y equivalentes de efectivo, así como su capacidad para utilizar los flujos derivados de ellos.

La estructura del Estado de Flujos de Efectivo incluye los rubros por actividades de:

- Operación
- Inversión
- Financiamiento

Efectivo y Equivalentes

Concepto	2017	2016
EFFECTIVO	-	188,500.00
Fondos Revolventes	-	188,500.00
DEPÓSITOS DE FONDOS DE TERCEROS EN GARANTÍA Y/O ADMINISTRACIÓN	794,983.32	794,983.32
Instituciones ó Dependencias Oficiales	761,127.00	761,127.00
Empresas ó Personas Privadas	33,856.32	33,856.32
BANCOS/TESORERÍA	-	46,000.18
Bancos H.S.B.C	-	46,000.18
TOTAL	794,983.32	1,029,483.50

Conciliación de los Flujos Netos de Efectivo por Actividades de Operación

El Flujo Neto de Efectivo por Actividades de Operación representa el resultado de la gestión del ejercicio fiscal, es decir la diferencia entre el origen de los recursos (ingresos) y la aplicación de los mismos (gastos), los cuales se detallan en las Notas al Estado Analítico de los Ingresos Presupuestarios y Analítico de los Egresos, montos recaudados y pagados respectivamente que para el periodo del 1 de enero al 28 de Febrero del 2017 ascendió 20 millones 530 mil 690 pesos .

Concepto	Importe
FLUJO DE LAS ACTIVIDADES DE OPERACIÓN	20,530,690.73
FLUJO DE LAS ACTIVIDADES DE INVERSIÓN	-
FLUJO DE LAS ACTIVIDADES DE FINANCIAMIENTO	- 20,460,690.73
TOTAL	70,000.00
INCREMENTO NETO DEL EFECTIVO O EQUIVALENTES	70,000.00

El concepto de Incremento/Disminución Neta en Efectivo y Equivalentes al Efectivo se determina por la variación entre el saldo final menos el saldo inicial del ejercicio, de la cuenta de Efectivo y Equivalentes y se refiere a los recursos a corto plazo de gran liquidez que son fácilmente convertibles en importes determinados de efectivo, estando sujetos a un riesgo mínimo de cambio en su valor.



**INSTITUTO DE SEGURIDAD Y SERVICIOS SOCIALES DE LOS TRABAJADORES AL SERVICIO
DE LOS PODERES DEL ESTADO DE PUEBLA
NOTAS A LOS ESTADOS FINANCIEROS
DEL 01 DE ENERO AL 28 DE FEBRERO DEL 2017**

I.II Información Presupuestal

1) Estado analítico del Ejercicio del Presupuesto de Egresos

Descripción	Presupuesto		Variación	
	Autorizado	Devengado	Nominal	Porcentual
Servicios Personales	692,165,430.00	110,582,012.14	- 581,583,417.86	-0.84
Materiales y Suministros	435,366,417.48	96,397,167.62	- 338,969,249.86	-0.78
Servicios Generales	317,191,782.00	47,240,520.82	- 269,951,261.18	-0.85
Transferencias, Asignaciones, Subsidios y Otras Ayudas	1,476,573,588.24	230,180,713.49	- 1,246,392,874.75	-0.84
Bienes Muebles, Inmuebles e Intangibles	-	-	-	0.00
Inversión Pública	-	-	-	0.00
Inversiones Financieras y Otras Provisiones	-	-	-	0.00
Participaciones y Aportaciones	-	-	-	0.00
Deuda Pública	-	-	-	0.00
Total	2,921,297,217.72	484,400,414.07	- 2,436,896,803.65	-0.83

Nota: La variación son recursos por ejercer.

2) Estado analítico de Ingresos Presupuestales

Descripción	Ingreso		Variación	
	Estimado	Recaudado	Nominal	Porcentual
Cuotas y Aportaciones de Seguridad Social	2,903,170,435.92	412,328,655.68	- 2,490,841,780.24	-0.86
Productos	5,675,724.00	72,737,148.60	67,061,424.60	11.82
Aprovechamientos	86,844.00	2,080.54	- 84,763.46	-0.98
Ingresos por Ventas de Bienes y Servicios	6,868,213.80	1,070,340.12	- 5,797,873.68	-0.84
Participaciones y Aportaciones	5,496,000.00	1,601,294.70	- 3,894,705.30	-0.71
Transferencias, Asignaciones, Subsidios y Otras Ayudas	-	-	-	0.00
Total	2,921,297,217.72	487,739,519.64	- 2,433,557,698.08	-0.83

Nota: La variación son recursos por ejercer.

04.



**INSTITUTO DE SEGURIDAD Y SERVICIOS SOCIALES DE LOS TRABAJADORES AL SERVICIO
DE LOS PODERES DEL ESTADO DE PUEBLA
NOTAS A LOS ESTADOS FINANCIEROS
DEL 01 DE ENERO AL 28 DE FEBRERO DEL 2017**

II. Notas de Memoria

Cuentas de Orden

Las cuentas de orden se utilizan para registrar movimientos de valores que no afectan o modifican la situación financiera del Gobierno del Estado, sin embargo, su incorporación en libros es necesaria con fines de recordatorio contable, de control y en general sobre los aspectos administrativos, o bien para consignar los derechos o responsabilidades contingentes que puedan o no presentarse en el futuro.

Cuentas de Orden Contables

Registran eventos que, si bien no representan hechos económico-financieros que alteren el patrimonio y los resultados del Gobierno del Estado, informan sobre circunstancias contingentes o eventuales de importancia, que en determinadas condiciones, pueden producir efectos patrimoniales.

Concepto	Importe
BIENES EN CONSECIONADOS O EN COMODATO	\$ 3,509,919,798.11
BIENES BAJO CONTRATO EN COMODATO	
Bienes en Comodato	\$ 19,542,260.55
Cartas Compromiso Pago Deudoras	\$ 2,138,949.22
Cuentas Recuperado De Mas	\$ 2,143.57
Cuentas por Cobrar Pensiones y Jubilaciones, y Fovisstep	\$ 3,199,026,801.41
Proyecto De Inversion Integral Deudora	\$ 289,209,643.36

Cuentas de Orden Presupuestarias

Estas cuentas muestran las diferentes etapas de los recursos presupuestarios durante un ejercicio fiscal, de conformidad con los presupuestos aprobados de Ingresos y Egresos vigentes.

Concepto	Importe
Ley de Ingresos Estimada	2,921,297,217.72
Modificaciones a la Ley de Ingresos Estimada	92,228,943.05
Ley de Ingresos Recaudada	487,739,519.64

Concepto	Importe
Presupuesto de Egresos Aprobado	2,921,297,217.72
Presupuesto de Egresos por Ejercer	569,776,657.57
Modificaciones al Presupuesto de Egresos Aprobado	92,228,943.05
Presupuesto de Egresos Devengado	484,400,414.07
Presupuesto de Egresos Pagado	467,208,828.91

ey.



INSTITUTO DE SEGURIDAD Y SERVICIOS SOCIALES DE LOS TRABAJADORES AL SERVICIO DE LOS PODERES DEL ESTADO DE PUEBLA
NOTAS A LOS ESTADOS FINANCIEROS
DEL 01 DE ENERO AL 28 DE FEBRERO DEL 2017

III. Notas de Gestión Administrativa

El instituto de Seguridad y Servicios Sociales de los Trabajadores al Servicio de los Poderes del Estado de Puebla, se creó el 10 de Febrero de 1981, mediante el Diario Oficial del Gobierno Constitucional del Estado de Puebla.

El Objeto del Instituto es el Establecimiento de un régimen de Seguridad Social que garantice el derecho a la salud, la asistencia médica y el bienestar social y cultural de los trabajadores, jubilados y pensionados de las Instituciones Públicas y sus Beneficiarios.

La principal actividad del Instituto es la de contribuir a mantener la calidad de vida de los trabajadores al Servicio de los Poderes del Estado de Puebla y sus familiares , otorgando Servicios Médicos, Prestaciones Económicas y Sociales.

El Régimen Jurídico del Instituto es el de un Organismo Público Descentralizado, con Personalidad Jurídica y Patrimonio Propios.

Las Contribuciones Fiscales a que está obligado el Instituto por Impuestos Federales son: Retenciones por Impuesto Sobre la Renta por Salarios, por Asimilados a Salarios, por Servicios Profesionales, Por Arrendamiento de Inmuebles, y las relativas al pago de nómina de Pensionados y Jubilados.

Las Contribuciones Fiscales a que está obligado el Instituto por Impuestos Estatales son: 3% de Impuesto Sobre Erogaciones por Remuneraciones al Trabajo Personal y Derechos por 5 al Millar de la Ley de Ingresos.

La Estructura Organizacional Básica del Instituto a continuación se plasma:

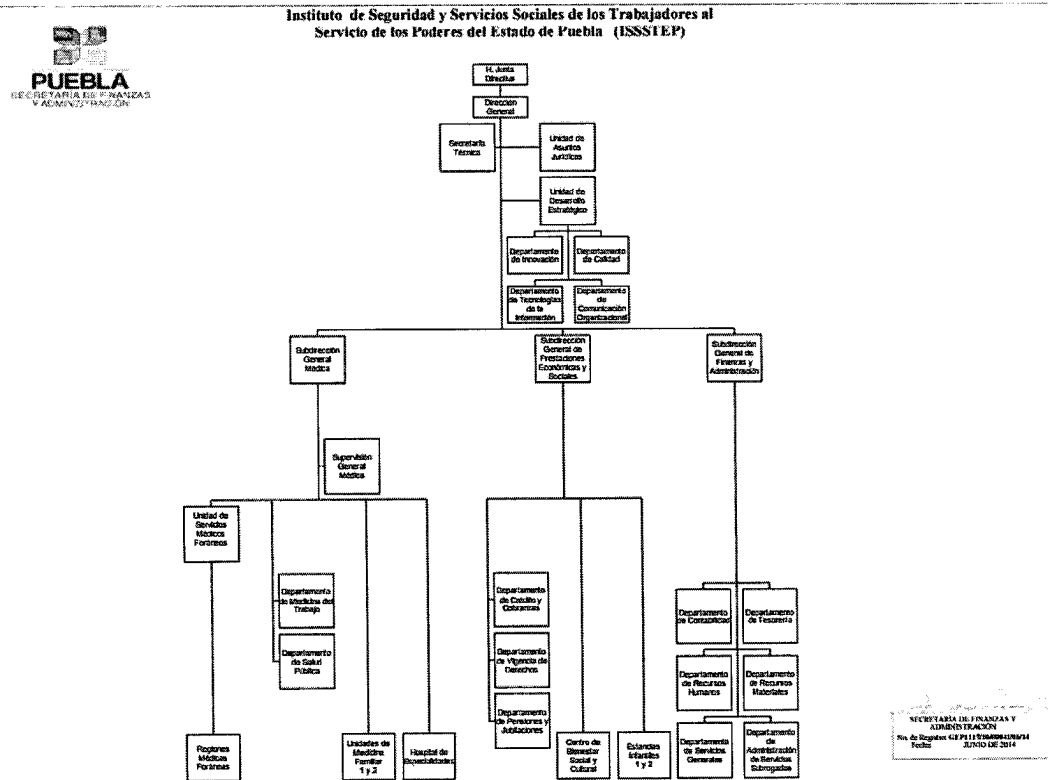

[Handwritten signature]



**INSTITUTO DE SEGURIDAD Y SERVICIOS SOCIALES DE LOS TRABAJADORES AL SERVICIO
DE LOS PODERES DEL ESTADO DE PUEBLA
NOTAS A LOS ESTADOS FINANCIEROS
DEL 01 DE ENERO AL 28 DE FEBRERO DEL 2017**

Bases de Preparación de los Estados Financieros

Fueron formulados en base a la Ley General de Contabilidad Gubernamental y los Acuerdos y Lineamientos emitidos por el Consejo de Armonización Contable (CONAC) y por el Consejo de Armonización Contable del estado de Puebla (CACEP).

Características del Sistema de Contabilidad Gubernamental (SCG)

El Sistema Automatizado de Administración y Contabilidad Gubernamental desarrollado por el Instituto para el Desarrollo Técnico de las Haciendas Públicas fue el que se implementó en el instituto, como parte de los acuerdos aprobados en el seno del Consejo de Armonización Contable para el Estado Libre y Soberano de Puebla, el cual, incluye todas las especificaciones a las que estamos obligados los Entes Públicos de conformidad con lo estipulado en la Ley General de Contabilidad Gubernamental y los documentos establecidos por el Consejo Nacional de Armonización Contable.

El sistema, registra de manera armónica, delimitada y específica las operaciones presupuestarias y contables derivadas de los registros contables y presupuestarios, Así mismo, generar estados financieros, confiables, oportunos, comprensibles, periódicos y comparables. El sistema efectúa los registros, procedimientos e informes estructurados sobre la base de principios técnicos destinados a captar, valorar, registrar, clasificar, informar e interpretar las transacciones y eventos que, derivados de la actividad económica del ISSSTEP, modifican la situación patrimonial.

Políticas de Contabilidad Significativas

El Marco Conceptual de Contabilidad Gubernamental es la base que se utiliza para el desarrollo de normas, valuación, contabilización, obtención y presentación de información contable y presupuestaria en forma clara, oportuna, confiable y comparable, para satisfacer las necesidades de los usuarios, apegándose a los Postulados Básicos de Contabilidad Gubernamental.

Respetando y utilizando los Momentos Contables de los Ingresos y Egresos, Estructura del Plan de Cuentas, Clasificador por Objeto de Gasto, Clasificador por Rubro de Ingresos así como las Normas y Metodologías para la Emisión de Información Financiera y Estructura de los Estados Financieros que emitió el Consejo de Armonización Contable (CONAC).

Utilizando las principales Reglas de Registro y Valoración del Patrimonio, y adoptando los lineamientos para la elaboración del Catálogo de Bienes que permita la interrelación automática con el Clasificador por Objeto del Gasto y la Lista de Cuentas.

La Clave Presupuestal fue elaborada respetando la Clasificación Administrativa, el Clasificador Funcional del Gasto, Clasificación Programática, Clasificador por Objeto de Gasto y tipo de Gasto y Clave de Financiamiento, así mismo se incluyó el Tipo de Nomina y la Sub-

" Bajo protesta de decir verdad declaramos que los Estados Financieros y sus notas, son razonablemente correctos y son responsabilidad del emisor".

C.P. Ma. Del Carmen Ponce de León y Grajales
Jefa Depto. Contabilidad

C.P. Adriana Rebeca Galindo Sánchez
Subdirectora Gral. Finanzas y Admón.

C.P. Eugenio Mora Salgado
Director General

**INSTITUTO DE SEGURIDAD Y SERVICIOS SOCIALES DE LOS TRABAJADORES AL
SERVICIO DE LOS PODERES DEL ESTADO DE PUEBLA
INFORME SOBRE PASIVOS CONTINGENTES
AL 28 DE FEBRERO DEL 2017**

En cumplimiento a lo dispuesto por los artículos 46, Fracción I, inciso d Y 52 De la Ley General de Contabilidad Gubernamental, en relación al Informe sobre pasivos contingentes del Instituto de Seguridad y Servicios sociales de los Trabajadores al Servicio de los Poderes del Estado de Puebla, se informa que lo correspondiente al periodo del 01 de Enero al 28 de Febrero del ejercicio fiscal 2017.

Hace de su conocimiento que se tienen registrados 45 juicios laborales en los que a este Organismo se le demandan diversas prestaciones en su carácter de patrón y que actualmente se substancian ante la autoridad jurisdiccional competente, que conforme a las operaciones aritméticas realizadas, se cuantificó que su riesgo contingente, asciende a la cantidad aproximada de 36 millones 171 mil pesos.

Cabe precisar, que la cuantificación del riesgo contingente señalado en el párrafo que antecede, se realiza conforme a las prestaciones, cantidades y demás elementos que son reclamados por los actores en cada una de las demandas, sin que con ello se reconozca, por parte de este Organismo, la validez ni la procedencia de lo reclamado.

“Bajo protesta de decir verdad declaramos que los Estados Financieros y sus notas, son razonablemente correctos y son responsabilidad del emisor”.

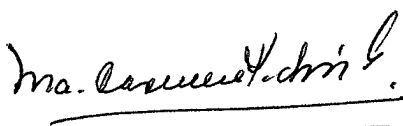

C.P. Ma. Del Carmen Ponce de León y Grajales
Jefa Depto. Contabilidad

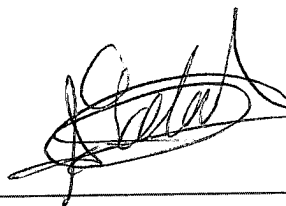

C.P. Adriana Rebeca Galindo Sánchez
Subdirectora Gral. Finanzas y Admón.



C.P. Eugenio Mora Salgado
Director General