



INSTITUTO DE SEGURIDAD Y SERVICIOS SOCIALES DE LOS TRABAJADORES AL SERVICIO DE LOS PODERES DEL ESTADO DE PUEBLA

Concepto	2017	2016	Concepto	2016
INGRESOS Y OTROS BENEFICIOS			GASTOS Y OTRAS PERDIDAS	
Ingresos de la Gestión	1,090,341,375.35	907,816,707.92	Gastos de Funcionamiento	493,027,950.42
Impuestos	0.00	0.00	Servicios Personales	201,497,777.07
Cuotas y Aportaciones de Seguridad Social	889,662,206.70	880,029,639.04	Materiales y Suministros	213,377,920.42
Contribuciones de Mejoras	0.00	0.00	Servicios Generales	78,152,252.93
Derechos	0.00	0.00	Transferencias, Asignaciones, Subsidios y Otras Ayudas	918,891,383.33
Productos de Tipo Corriente	194,754,922.01	25,248,738.93	Transferencias Internas y Asignaciones al Sector Público	0.00
Aprovechamientos de Tipo Corriente	3,551,553.34	249,231.00	Transferencias al Resto del Sector Público	0.00
Ingresos por Venta de Bienes y Servicios	2,372,693.30	2,288,898.95	Subsidios y Subvenciones	0.00
Ingresos no Comprendidos en las Fracciones de la Ley de Ingresos Causados en Ejercicios Fiscales Anteriores Pendientes de Liquidación o Pago	0.00	0.00	Ayudas Sociales	402,861,210.39
Participaciones, Aportaciones, Transferencias, Asignaciones, Subsidios y Otras Participaciones y Aportaciones	7,422,547.20	124,085,468.50	Pensiones y Jubilaciones	0.00
Transferencias, Asignaciones, Subsidios y Otras ayudas	0.00	0.00	Transferencias a Fideicomisos, Mandatos y Contratos Análogos	440,452,697.71
Otros Ingresos y Beneficios	0.00	0.00	Transferencias a la Seguridad Social	0.00
Ingresos Financieros	0.00	0.00	Donativos	0.00
Incremento por Variación de Inventarios	0.00	0.00	Transferencias al Exterior	0.00
Disminución del Exceso de Estimaciones por Pérdida o Deterioro u Obsolescencia	0.00	0.00	Participaciones y Aportaciones	0.00
Disminución del Exceso de Provisiones	0.00	0.00	Participaciones	0.00
Otros Ingresos y Beneficios Varios	0.00	0.00	Aportaciones	0.00
	0.00	0.00	Convenios	0.00
Total de Ingresos y Otros Beneficios	1,097,763,922.55	1,031,902,176.42	Intereses, Comisiones y Otros Gastos de la Deuda Pública	0.00
			Intereses de la Deuda Pública	0.00
			Comisiones de la Deuda Pública	0.00
			Gastos de la Deuda Pública	0.00
			Costo por Coberturas	0.00
			Apoyos Financieros	0.00
			Otros Gastos y Pérdidas Extraordinarias	16,731,791.21
			Estimaciones, Depreciaciones, Deterioros, Obsolescencia y Provisiones	15,825,062.62
			Disminución de Inventarios	0.00
			Aumento por Insuficiencia de Estimaciones por Pérdida o Deterioro y Aumento por Insuficiencia de Provisiones	0.00
			Otros Gastos	906,728.59
			Inversión Pública	0.00
			Inversión Pública no Capitalizable	0.00
			Total de Gastos y Otras Pérdidas	933,480,648.13
			Resultados del Ejercicio (Ahorro/Desahorro)	1,372,734,695.45
				-340,832,519.03

Bajo protesta de decir verdad declaramos que los Estados Financieros y sus Notas son razonablemente correctos y responsabilidad del emisor

C.P. Adriana Rebeca Galindo Sánchez
Subdirectora General de Finanzas y Administración

C.P. Ma. Del Carmen Ponce de León y Grajalés
Jefa Depto. Contabilidad

C.P. Eugenio Mora Salgado
Director General



Estado de Situación Financiera
Al 30 de Abril de 2017 y 2016
(Pesos)

INSTITUTO DE SEGURIDAD Y SERVICIOS SOCIALES DE LOS TRABAJADORES AL SERVICIO DE LOS PODERES DEL ESTADO DE PUEBLA

CONCEPTO	Año	
	2017	2016
ACTIVO		
Activo Circulante		
Efectivo y Equivalentes	936,483.32	1,022,171.70
Derechos a Recibir Efectivo o Equivalentes	535,175,659.81	658,845,416.61
Derechos a Recibir Bienes o Servicios	8,874,349.67	16,125,530.07
Inventarios	0.00	0.00
Almacenes	0.00	0.00
Estimación por Pérdida o Deterioro de Activos Circulantes	0.00	0.00
Otros Activos Circulantes	0.00	0.00
Total de Activos Circulantes	544,986,692.80	675,993,118.38
Activo No Circulante		
Inversiones Financieras a Largo Plazo	1,811,770,908.29	0.00
Derechos a Recibir Efectivo o Equivalentes a Largo Plazo	1,080,660,253.19	979,767,986.96
Bienes Inmuebles, Infraestructura y Construcciones en Proceso	334,313,039.44	1,316,337,419.65
Bienes Muebles	179,998,833.30	218,608,117.54
Activos Intangibles	0.00	0.00
Depreciación, Deterioro y Amortización Acumulada de Bienes	-50,170,320.26	-17,520,444.80
Activos Diferidos	0.00	0.00
Estimación por Pérdida o Deterioro de Activos no Circulantes	0.00	0.00
Otros Activos no Circulantes	0.00	0.00
Total de Activos No Circulantes	3,356,572,713.96	2,497,193,058.95
TOTAL DEL ACTIVO	3,901,559,406.76	3,173,186,177.33
PASIVO		
Pasivo Circulante		
Cuentas por Pagar a Largo Plazo	0.00	0.00
Documentos por Pagar a Largo Plazo	3,671,624,555.99	3,666,313,818.77
Deuda Pública a Largo Plazo	0.00	0.00
Pasivos Diferidos a Largo Plazo	0.00	0.00
Fondos y Bienes de Terceros en Garantía y/o en Administración a Largo Plazo	1,835,449,960.36	15,650,171.99
Provisiones a Largo Plazo	0.00	0.00
Total de Pasivos No Circulantes	5,507,074,516.35	3,681,963,990.76
TOTAL DEL PASIVO	5,602,606,713.95	3,785,194,670.04
HACIENDA PÚBLICA/ PATRIMONIO		
Hacienda Pública/Patrimonio Contribuido		
Aportaciones	0.00	0.00
Donaciones de Capital	0.00	0.00
Actualización de la Hacienda Pública / Patrimonio	0.00	0.00
Hacienda Pública/Patrimonio Generado		
Resultados del Ejercicio (Ahorro / Desahorro)	-1,701,047,307.19	-612,008,492.71
Resultados de Ejercicios Anteriores	164,283,274.42	-340,832,519.03
Revalúos	-1,009,146,972.87	-271,175,973.68
Reservas	0.00	0.00
Rectificaciones de Resultados de Ejercicios Anteriores	0.00	0.00
Exceso o Insuficiencia en la Actualización de la Hacienda Pública/Patrimonio	0.00	0.00
Resultado por Posición Monetaria	0.00	0.00
Resultado por Tenencia de Activos no Monetarios	0.00	0.00
Total Hacienda Pública/ Patrimonio	-1,701,047,307.19	-612,008,492.71
TOTAL DEL PASIVO Y HACIENDA PÚBLICA / PATRIMONIO	3,901,559,406.76	3,173,186,177.33

Bajo protesta de decir verdad declaramos que los Estados Financieros y sus Notas son razonablemente correctos y responsabilidad del emisor

Ma. Concepción Adán
C.P. Ma. Del Carmen Ponce de León y Grajales
Jefa Depto. Contabilidad

C.P. Adriana Rebeca Galindo Sánchez
Subdirectora General de Finanzas y Administración

C.P. Eugenio Mora Salgado
Director General



Estado de Situación Financiera
Al 30 de Abril de 2017 y 2016
(Pesos)

INSTITUTO DE SEGURIDAD Y SERVICIOS SOCIALES DE LOS TRABAJADORES AL SERVICIO DE LOS PODERES DEL ESTADO DE PUEBLA

CONCEPTO	Año		CONCEPTO	Año	
	2017	2016		2017	2016
CUENTAS DE ORDEN CONTABLES			CUENTAS DE ORDEN PRESUPUESTARIAS		
VALORES	0.00	0.00	LEY DE INGRESOS	2,921,297,217.72	2,757,907,841.40
EMISIÓN DE OBLIGACIONES	0.00	0.00	LEY DE INGRESOS ESTIMADA	1,924,252,736.16	2,423,086,830.36
AVALES Y GARANTÍAS	0.00	0.00	LEY DE INGRESOS POR EJECUTAR	100,719,440.99	697,081,165.38
JUICIOS	0.00	0.00	MODIFICACIONES A LA LEY DE INGRESOS ESTIMADA	1,097,763,922.55	1,031,902,176.42
INVERSIÓN MEDIANTE PROYECTOS PARA PRESTACIÓN DE SERVICIOS (PPS) Y BIENES EN CONCESIONADOS O EN COMODATO	3,497,320,062.57	5,037,295,773.35	LEY DE INGRESOS DEVENGADA	1,097,763,922.55	1,031,902,176.42
BIENES BAJO CONTRATO EN COMODATO	3,497,320,062.57	5,037,295,773.35	LEY DE INGRESOS RECAUDADA	2,921,297,217.72	2,757,907,841.40
CONTRATO DE COMODATO POR BIENES			PRESUPUESTO DE EGRESOS	544,361,782.14	678,935,869.13
			PRESUPUESTO DE EGRESOS APROBADO	100,719,440.99	697,081,165.38
			PRESUPUESTO DE EGRESOS POR EJERCER	2,477,654,876.57	2,776,053,137.65
			PRESUPUESTO DE EGRESOS MODIFICADO	933,480,648.13	1,363,774,914.28
			PRESUPUESTO DE EGRESOS COMPROMETIDO	933,473,434.63	1,354,574,875.70
			PRESUPUESTO DE EGRESOS DEVENGADO	893,054,968.04	1,325,344,625.09
			PRESUPUESTO DE EGRESOS EJERCIDO		
			PRESUPUESTO DE EGRESOS PAGADO		

Bajo protesta de decir verdad declaramos que los Estados Financieros y sus Notas son razonablemente correctos y responsabilidad del emisor

Dr. Rosaura Yáñez

C.P. Ma. Del Carmen Ponce de León y Grajales
Jefa Depto. Contabilidad

[Signature]

C.P. Adriana Rebeca Galindo Sánchez
Subdirectora General de Finanzas y Administración

[Signature]

C.P. Eugenio Mora Salgado
Director General



Estado de Cambios en la Situación Financiera
Del 1 de Enero al 30 de Abril de 2017
(Pesos)



INSTITUTO DE SEGURIDAD Y SERVICIOS SOCIALES DE LOS TRABAJADORES AL SERVICIO DE LOS PODERES DEL ESTADO DE PUEBLA

Concepto	Origen	Aplicación	Concepto	Origen	Aplicación
ACTIVO			PASIVO		
Activo Circulante	1,184,289,965.49	1,912,663,194.92	Pasivo Circulante	2,168,111.66	9,866,593.34
Efectivo y Equivalentes	85,688.38	0.00	Cuentas por Pagar a Corto Plazo	0.00	7,193,126.44
Derechos a Recibir Efectivo o Equivalentes	123,669,556.80	0.00	Documentos por Pagar a Corto Plazo	0.00	0.00
Derechos a Recibir Bienes o Servicios	7,251,180.40	0.00	Porción a Corto Plazo de la Deuda Pública a Largo Plazo	0.00	0.00
Inventarios	0.00	0.00	Títulos y Valores a Corto Plazo	0.00	0.00
Almacenes	0.00	0.00	Pasivos Diferidos a Corto Plazo	0.00	0.00
Estimación por Pérdida o Deterioro de Activos Circulantes	0.00	0.00	Fondos y Bienes de Terceros en Garantía y/o Administración a Corto Plazo	0.00	2,673,466.90
Otros Activos Circulantes	0.00	0.00	Provisiones a Corto Plazo	2,168,109.21	0.00
			Otros Pasivos a Corto Plazo	2.45	0.00
Activo No Circulante	1,053,283,539.91	1,912,663,194.92	Pasivo No Circulante	1,825,110,525.59	0.00
Inversiones Financieras a Largo Plazo	0.00	1,811,770,908.29	Cuentas por Pagar a Largo Plazo	0.00	0.00
Derechos a Recibir Efectivo o Equivalentes a Largo Plazo	0.00	100,692,286.63	Documentos por Pagar a Largo Plazo	5,310,737.22	0.00
Bienes Inmuebles, Infraestructura y Construcciones en Proceso	982,024,380.21	0.00	Deuda Pública a Largo Plazo	0.00	0.00
Bienes Muebles	38,609,284.24	0.00	Pasivos Diferidos a Largo Plazo	0.00	0.00
Activos Intangibles	0.00	0.00	Fondos y Bienes de Terceros en Garantía y/o en Administración a Largo Plazo	1,819,799,788.37	0.00
Depreciación, Deterioro y Amortización Acumulada de Bienes	32,649,875.46	0.00	Provisiones a Largo Plazo	0.00	0.00
Activos Diferidos	0.00	0.00	HACIENDA PÚBLICA/ PATRIMONIO	505,115,793.45	1,594,154,607.93
Estimación por Pérdida o Deterioro de Activos no Circulantes	0.00	0.00	Hacienda Pública/Patrimonio Contribuido	0.00	0.00
Otros Activos no Circulantes	0.00	0.00	Aportaciones	0.00	0.00
			Donaciones de Capital	0.00	0.00
			Actualización de la Hacienda Pública / Patrimonio	0.00	0.00
			Hacienda Pública/Patrimonio Generado	505,115,793.45	1,594,154,607.93
			Resultados del Ejercicio (Ahorro / Desahorro)	505,115,793.45	0.00
			Resultados de Ejercicios Anteriores	0.00	585,007,636.06
			Revalúos	0.00	1,009,146,972.87
			Reservas	0.00	0.00
			Rectificaciones de Resultados de Ejercicios Anteriores	0.00	0.00
			Exceso o Insuficiencia en la Actualización de la Hacienda Pública/Patrimonio	0.00	0.00
			Resultado por Posición Monetaria	0.00	0.00
			Resultado por Tenencia de Activos no Monetarios	0.00	0.00

Bajo protesta de decir verdad declaramos que los Estados Financieros y sus Notas son razonablemente correctos y responsabilidad del emisor

Ma. Consuelo Vichin

C.P. Ma. Del Carmen Ponce de León y Grajales
Jefa Depto. Contabilidad

[Signature]

C.P. Adriana Rebeca Galindo Sánchez
Subdirectora General de Finanzas y Administración

[Signature]

C.P. Eugenia Mora Salgado
Director General



Estado Analítico del Activo
Del 1 de Enero al 30 de Abril de 2017
(Pesos)

INSTITUTO DE SEGURIDAD Y SERVICIOS SOCIALES DE LOS TRABAJADORES DEL ESTADO DE PUEBLA

Concepto	Saldo Inicial 1	Cargos del Período 2	Abonos del Período 3	Saldo Final 4 = (1+2-3)	Variación del Período (4-1)
ACTIVO					
Activo Circulante	582,091,164.88	44,017,978,806.50	44,055,083,278.58	544,986,692.80	-37,104,472.08
Efectivo y Equivalentes	794,983.32	3,580,298,101.86	3,580,156,601.86	936,483.32	141,500.00
Derechos a Recibir Efectivo o Equivalentes	579,281,413.55	40,424,881,016.29	40,468,986,570.03	535,175,859.81	-44,105,553.74
Derechos a Recibir Bienes o Servicios	2,014,768.01	12,799,688.35	5,940,106.69	8,874,348.67	6,859,581.66
Inventarios	0.00	0.00	0.00	0.00	0.00
Almacenes	0.00	0.00	0.00	0.00	0.00
Estimación por Pérdida o Deterioro de Activos Circulantes	0.00	0.00	0.00	0.00	0.00
Otros Activos Circulantes	0.00	0.00	0.00	0.00	0.00
Activo No Circulante	3,365,287,129.16	25,319,362,218.44	25,328,076,633.64	3,356,572,713.96	-8,714,415.20
Inversiones Financieras a Largo Plazo	1,840,358,564.90	25,224,809,385.03	25,253,397,041.64	1,811,770,908.29	-28,567,656.61
Derechos a Recibir Efectivo o Equivalentes a Largo Plazo	1,060,787,011.78	90,823,692.28	70,950,450.87	1,080,660,253.19	19,873,241.41
Bienes Inmuebles, Infraestructura y Construcciones en Proceso	334,313,039.44	3,729,141.13	3,729,141.13	334,313,039.44	0.00
Bienes Muebles	179,998,833.30	0.00	0.00	179,998,833.30	0.00
Activos Intangibles	0.00	0.00	0.00	0.00	0.00
Depreciación, Deterioro y Amortización Acumulada de Bienes	-50,170,320.26	0.00	0.00	-50,170,320.26	0.00
Activos Diferidos	0.00	0.00	0.00	0.00	0.00
Estimación por Pérdida o Deterioro de Activos no Circulantes	0.00	0.00	0.00	0.00	0.00
Otros Activos no Circulantes	0.00	0.00	0.00	0.00	0.00
TOTAL DEL ACTIVO	3,947,378,294.04	69,337,341,024.94	69,383,159,912.22	3,901,559,406.76	-45,818,887.28

Bajo protesta de decir verdad declaramos que los Estados Financieros y sus Notas son razonablemente correctos y responsabilidad del emisor

Ma. Del Carmen Ponce de León y Grajales

C.P. Ma. Del Carmen Ponce de León y Grajales
Jefa Depto. Contabilidad

Adriana Rebeca Galindo Sánchez

C.P. Adriana Rebeca Galindo Sánchez
Subdirectora General de Finanzas y Administración

Eugenio Mora Salgado

C.P. Eugenio Mora Salgado
Director General



SECRETARÍA DE SEGURIDAD Y SERVICIOS SOCIALES DE LOS TRABAJADORES DEL ESTADO
INSTITUTO DE SEGURIDAD Y SERVICIOS SOCIALES DE LOS TRABAJADORES DEL ESTADO
Calle de Progreso

Estado de Flujos de Efectivo
Del 1 de Enero al 30 de Abril de 2017 y 2016
(Pesos)



INSTITUTO DE SEGURIDAD Y SERVICIOS SOCIALES DE LOS TRABAJADORES AL SERVICIO DE LOS PODERES DEL ESTADO DE PUEBLA

Concepto	2017	2016	Concepto	2017	2016
Flujos de Efectivo de las Actividades de Operación			Flujos de Efectivo de las Actividades de Inversión		
Origen	1,097,763,922.55	3,280,667,988.95	Origen	0.00	0.00
Impuestos	0.00	0.00	Bienes Inmuebles, Infraestructura y Construcciones en Proceso	0.00	0.00
Cuotas y Aportaciones de Seguridad Social	889,662,206.70	2,976,188,066.59	Bienes Muebles	0.00	0.00
Contribuciones de mejoras	0.00	0.00	Otros Orígenes de Inversión	0.00	0.00
Derechos	0.00	0.00	Aplicación	0.00	37,037,264.79
Productos de Tipo Corriente	194,754,922.01	54,819,816.99	Bienes Inmuebles, Infraestructura y Construcciones en Proceso	0.00	23,983,461.53
Aprovechamientos de Tipo Corriente	3,551,553.34	3,289,843.95	Bienes Muebles	0.00	13,643,803.26
Ingresos por Venta de Bienes y Servicios	2,372,683.30	9,098,772.98	Otras Aplicaciones de Inversión	0.00	0.00
Ingresos no Comprendidos en las Fracciones de la Ley de Ingresos Causados en Ejercicios Fiscales Anteriores Pendientes de Liquidación o Pago	0.00	0.00	Flujos Netos de Efectivo por Actividades de Inversión	0.00	-37,037,264.79
Participaciones y Aportaciones	7,422,547.20	0.00			
Transferencias, Asignaciones y Subsidios y Otras Ayudas	0.00	237,261,488.44			
Otros Orígenes de Operación	0.00	0.00	Flujo de Efectivo de las Actividades de Financiamiento		
Aplicación	893,054,968.04	3,640,247,798.64	Origen	0.00	396,708,006.68
Servicios Personales	201,487,777.07	606,304,996.68	Endeudamiento Neto	0.00	0.00
Materiales y Suministros	178,784,430.01	570,914,589.12	Interno	0.00	0.00
Servicios Generales	73,184,364.25	339,765,523.24	Externo	0.00	0.00
Transferencias Internas y Asignaciones al Sector Público	0.00	402,591,186.31	Otros Orígenes de Financiamiento	0.00	396,708,006.68
Transferencias al resto del Sector Público	0.00	0.00			
Subsidios y Subvenciones	0.00	0.00	Aplicación	204,667,454.51	0.00
Ayudas Sociales	439,598,396.71	1,588,485,763.87	Servicios de la Deuda	0.00	0.00
Pensiones y Jubilaciones	0.00	0.00	Interno	0.00	0.00
Transferencias a Fideicomisos, Mandatos y Contratos Análogos	0.00	132,185,740.42	Externo	0.00	0.00
Transferencias a la Seguridad Social	0.00	0.00	Otras Aplicaciones de Financiamiento	204,667,454.51	0.00
Donativos	0.00	0.00	Flujos netos de Efectivo por Actividades de Financiamiento	-204,667,454.51	396,708,006.68
Transferencias al Exterior	0.00	0.00			
Participaciones	0.00	0.00	Incremento/Disminución Neta en el Efectivo y Equivalentes al Efectivo	141,500.00	80,941.20
Aportaciones	0.00	0.00			
Convenios	0.00	0.00	Efectivo y Equivalentes al Efectivo al Inicio del Ejercicio	794,983.32	941,230.50
Otras Aplicaciones de Operación	0.00	0.00	Efectivo y Equivalentes al Efectivo al final del Ejercicio	936,483.32	1,022,171.70
Flujos Netos de Efectivo por Actividades de Operación	204,708,954.51	-359,589,810.69			

Bajo protesta de decir verdad declaramos que los Estados Financieros y sus Notas son razonablemente correctos y responsabilidad del emisor.

Mr. Renee Y. Smith

C.P. Ma. Del Carmen Ponce de León y Grajales
Jefa Depto. Contabilidad

Rebecca G. Gallardo

C.P. Adriana Rebeca Gallardo Sánchez
Subdirectora General de Finanzas y Administración

Eugenio Mora Salgado

C.P. Eugenio Mora Salgado
Director General



Estado de Variación en la Hacienda Pública
Del 1 de Enero al 30 de Abril de 2017
(pesos)



INSTITUTO DE SEGURIDAD Y SERVICIOS SOCIALES DE LOS TRABAJADORES AL SERVICIO DE LOS PODERES DEL ESTADO DE PUEBLA

Concepto	Hacienda Pública/Patrimonio Contribuido	Hacienda Pública/Patrimonio Generado de Ejercicios Anteriores	Hacienda Pública/Patrimonio Generado del Ejercicio	Ajustes por Cambios de Valor	TOTAL
Rectificaciones de Resultados de Ejercicios Anteriores	0.00	0.00	0.00	0.00	0.00
Patrimonio Neto Inicial Ajustado del Ejercicio	0.00	0.00	0.00	0.00	0.00
Aportaciones	0.00	0.00	0.00	0.00	0.00
Donaciones de Capital	0.00	0.00	0.00	0.00	0.00
Actualización de la Hacienda Pública/Patrimonio	0.00	0.00	0.00	0.00	0.00
Variaciones de la Hacienda Pública/Patrimonio Neto del Ejercicio	0.00	-271,175,973.68	-340,832,519.03	0.00	-612,008,492.71
Resultados del Ejercicio (Ahorro/Desahorro)	0.00	0.00	-340,832,519.03	0.00	-340,832,519.03
Resultados de Ejercicios Anteriores	0.00	-271,175,973.68	0.00	0.00	-271,175,973.68
Revaluos	0.00	0.00	0.00	0.00	0.00
Reservas	0.00	0.00	0.00	0.00	0.00
Hacienda Pública/Patrimonio Neto Final del Ejercicio 2016	0.00	-271,175,973.68	-340,832,519.03	0.00	-612,008,492.71
Cambios en la Hacienda Pública/Patrimonio Neto del Ejercicio 2017	271,175,973.68	0.00	0.00	0.00	271,175,973.68
Aportaciones	0.00	0.00	0.00	0.00	0.00
Donaciones de Capital	0.00	0.00	0.00	0.00	0.00
Actualización de la Hacienda Pública/Patrimonio	271,175,973.68	0.00	0.00	0.00	271,175,973.68
Variaciones de la Hacienda Pública/Patrimonio Neto del Ejercicio 2017	-271,175,973.68	-585,007,635.06	505,115,793.45	-1,009,146,972.87	-1,089,038,814.48
Resultados del Ejercicio (Ahorro/Desahorro)	-271,175,973.68	0.00	164,283,274.42	0.00	164,283,274.42
Resultados de Ejercicios Anteriores	0.00	-585,007,635.06	340,832,519.03	0.00	-585,007,635.06
Revaluos	0.00	0.00	0.00	-1,009,146,972.87	-1,009,146,972.87
Reservas	0.00	0.00	0.00	0.00	0.00
Saldo Neto en la Hacienda Pública / Patrimonio 2017	0.00	-856,183,608.74	164,283,274.42	-1,009,146,972.87	-1,701,047,307.19

Bajo protesta de decir verdad declaramos que los Estados Financieros y sus Notas son razonablemente correctos y responsabilidad del emisor

Ma. Carmen Ponce de León

C.P. Ma. Del Carmen Ponce de León y Grajales
Jefa Depto. Contabilidad

C.P. Adriana Rebeca Galindo Sánchez

C.P. Adriana Rebeca Galindo Sánchez
Subdirectora General de Finanzas y Administración

C.P. Eugenio Mora Salgado

C.P. Eugenio Mora Salgado
Director General

Estado Analítico de Ingresos
Del 1 de Enero al 30 de Abril de 2017
(Pesos)

INSTITUTO DE SEGURIDAD Y SERVICIOS SOCIALES DE LOS TRABAJADORES AL SERVICIO DE LOS PODERES DEL ESTADO DE PUEBLA

Rúbro de Ingresos	Estimado (1)	Ampliaciones y Reducciones (2)	Ingreso Modificado (3=1+2)	Devengado (4)	Recaudado (5)	Diferencia (7=5-1)
Impuestos	0.00	0.00	0.00	0.00	0.00	0.00
Cuotas y Aportaciones de Seguridad Social	2,903,170,435.92	-470,453.38	2,902,699,982.54	889,662,206.70	889,662,206.70	-2,013,508,229.22
Contribuciones de Mejoras	0.00	0.00	0.00	0.00	0.00	0.00
Derechos	5,675,724.00	0.00	5,675,724.00	194,754,922.01	194,754,922.01	189,079,198.01
Productos	5,675,724.00	5,186,289.93	10,862,013.93	194,754,922.01	194,754,922.01	189,079,198.01
Corriente	0.00	0.00	0.00	0.00	0.00	0.00
Capital	86,844.00	90,733,151.06	90,819,995.06	3,551,553.34	3,551,553.34	3,464,709.34
Aprovechamientos	86,844.00	90,733,151.06	90,819,995.06	3,551,553.34	3,551,553.34	3,464,709.34
Corriente	0.00	0.00	0.00	0.00	0.00	0.00
Capital	86,844.00	90,733,151.06	90,819,995.06	3,551,553.34	3,551,553.34	3,464,709.34
Ingresos por Ventas de Bienes y Servicios	6,868,213.80	470,453.38	7,338,667.18	2,372,693.30	2,372,693.30	-4,495,520.50
Participaciones y Aportaciones	5,496,000.00	4,800,000.00	10,296,000.00	7,422,547.20	7,422,547.20	1,926,547.20
Transferencias, Asignaciones, Subsidios y Otras Ayudas	0.00	0.00	0.00	0.00	0.00	0.00
Ingresos Derivados de Financiamientos	0.00	0.00	0.00	0.00	0.00	0.00
Total	2,921,297,217.72	100,719,440.99	3,022,016,658.71	1,097,763,922.55	1,097,763,922.55	-1,823,533,295.17
			Ingresos excedentes ¹			

Rúbro de Ingresos	Estimado (1)	Ampliaciones y Reducciones (2)	Ingreso Modificado (3=1+2)	Devengado (4)	Recaudado (5)	Diferencia (7=5-1)
Impuestos	11,256,566.00	100,719,440.99	111,976,006.99	205,729,022.55	205,729,022.55	194,470,456.55
Contribuciones de Mejoras	0.00	0.00	0.00	0.00	0.00	0.00
Derechos	0.00	0.00	0.00	0.00	0.00	0.00
Productos	5,675,724.00	5,186,289.93	10,862,013.93	194,754,922.01	194,754,922.01	189,079,198.01
Corriente	0.00	0.00	0.00	0.00	0.00	0.00
Capital	86,844.00	90,733,151.06	90,819,995.06	3,551,553.34	3,551,553.34	3,464,709.34
Aprovechamientos	86,844.00	90,733,151.06	90,819,995.06	3,551,553.34	3,551,553.34	3,464,709.34
Corriente	0.00	0.00	0.00	0.00	0.00	0.00
Capital	86,844.00	90,733,151.06	90,819,995.06	3,551,553.34	3,551,553.34	3,464,709.34
Participaciones y Aportaciones	5,496,000.00	4,800,000.00	10,296,000.00	7,422,547.20	7,422,547.20	1,926,547.20
Transferencias, Asignaciones, Subsidios y Otras Ayudas	0.00	0.00	0.00	0.00	0.00	0.00
Ingresos de Organismos y Empresas	2,910,038,649.72	0.00	2,910,038,649.72	892,034,900.00	892,034,900.00	-2,018,003,749.72
Cuotas y Aportaciones de Seguridad Social	2,903,170,435.92	-470,453.38	2,902,699,982.54	889,662,206.70	889,662,206.70	-2,013,508,229.22
Ingresos por Ventas de Bienes y Servicios	6,868,213.80	470,453.38	7,338,667.18	2,372,693.30	2,372,693.30	-4,495,520.50
Transferencias, Asignaciones, Subsidios y Otras Ayudas	0.00	0.00	0.00	0.00	0.00	0.00
Ingresos derivados de financiamiento	0.00	0.00	0.00	0.00	0.00	0.00
Ingresos Derivados de Financiamientos	0.00	0.00	0.00	0.00	0.00	0.00
Total	2,921,297,217.72	100,719,440.99	3,022,016,658.71	1,097,763,922.55	1,097,763,922.55	-1,823,533,295.17
			Ingresos excedentes ¹			

¹ Los ingresos excedentes se presentan para efectos de cumplimiento de la Ley General de Contabilidad Gubernamental y el importe reflejado debe ser siempre mayor a cero. Bajo protesta de decir verdad declaramos que los Estados Financieros y sus Notas son razonablemente correctos y responsabilidad del emisor.



C.P. Ma. Del Carmen Ponce de León y Grajales
Jefa Depto. Contabilidad

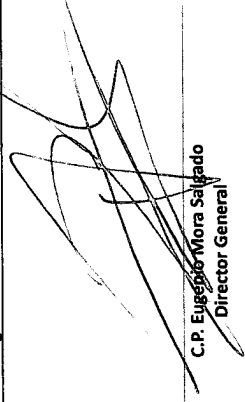

C.P. Eugenio Mora Salgado
Director General



Estado Analítico del Ejercicio del Presupuesto de Egresos
Clasificación por Objeto del Gasto (Capítulo y Concepto)
Del 1 de Enero al 30 de Abril de 2017
(Pesos)



INSTITUTO DE SEGURIDAD Y SERVICIOS SOCIALES DE LOS TRABAJADORES AL SERVICIO DE LOS PODERES DEL ESTADO DE PUEBLA

Concepto	Egresos			Pagado	Subejercicio
	Aprobado	Ampliaciones/ (Reducciones)	Modificado		
	1	2	3 = (1 + 2)	5	6 = (3 + 4)
Servicios Personales	692,165,430.00	88,402.80	692,253,832.80	201,487,777.07	490,756,055.73
Remuneraciones al Personal de Carácter Permanente	217,327,020.00	423,505.89	217,750,525.89	67,994,382.89	149,756,143.00
Remuneraciones al Personal de Carácter Transitorio	78,516,581.00	114,236.31	78,630,817.31	27,988,633.24	50,642,184.07
Remuneraciones Adicionales y Especiales	66,439,848.00	-70,878.39	66,368,969.61	7,087,849.69	59,281,119.92
Seguridad Social	79,991,185.00	127,301.27	80,118,486.27	24,115,359.60	56,003,126.67
Otras Prestaciones Sociales y Económicas	215,591,795.00	-505,762.28	215,086,032.72	66,247,232.36	148,838,800.36
Provisiones	0.00	0.00	0.00	0.00	0.00
Pago de Estímulos a Servidores Públicos	34,299,001.00	0.00	34,299,001.00	8,064,319.29	26,234,681.71
Materiales y Suministros	435,366,417.48	3,686,651.20	439,053,068.68	178,784,430.01	225,675,148.26
Materiales de Administración, Emisión de Documentos y Artículos Oficiales	11,810,000.16	618.30	11,810,618.46	1,001,553.21	10,809,065.25
Alimentos y Utensilios	9,679,999.56	421,152.15	10,101,151.71	1,352,469.34	8,748,682.37
Materias Primas y Materiales de Producción y Comercialización	0.00	0.00	0.00	0.00	0.00
Materiales y Artículos de Construcción y de Reparación	2,958,000.24	1,937.00	2,959,937.24	251,079.66	2,708,857.58
Productos Químicos, Farmacéuticos y de Laboratorio	399,022,517.40	3,302,041.09	402,324,558.49	210,330,217.93	191,994,340.66
Combustibles, Lubricantes y Aditivos	1,335,000.00	7,374.66	1,342,374.66	152,930.37	1,189,444.29
Vestuario, Blancos, Prendas de Protección y Artículos Deportivos	6,246,000.12	0.00	6,246,000.12	216,915.57	6,029,084.55
Materiales y Suministros Para Seguridad	0.00	0.00	0.00	0.00	0.00
Herramientas, Refacciones y Accesorios Menores	4,314,900.00	-46,472.00	4,268,428.00	72,754.44	4,195,673.56
Servicios Generales	317,191,782.00	11,853,691.27	329,045,473.27	73,184,364.25	250,893,220.34
Servicios Básicos	12,715,000.08	-11,978.00	12,703,022.08	3,524,978.71	9,178,043.37
Servicios de Arrendamiento	10,919,999.88	154,704.32	11,074,704.20	1,230,333.01	9,844,371.19
Servicios Profesionales, Científicos, Técnicos y Otros Servicios	133,207,200.12	5,879,999.33	139,087,199.45	33,052,835.11	106,034,364.34
Servicios Financieros, Bancarios y Comerciales	9,850,000.08	812,987.74	10,662,987.82	2,080,995.49	8,581,992.33
Servicios de Instalación, Reparación, Mantenimiento y Conservación	108,410,000.04	2,371,936.00	110,781,936.04	29,276,149.58	81,505,786.46
Servicios de Comunicación Social y Publicidad.	735,000.24	95,000.00	830,000.24	94,667.60	735,332.64
Servicios de Traslado y Viáticos	2,764,999.56	-8,009.30	2,756,990.26	847,643.20	1,909,347.06
Servicios Oficiales	2,870,000.04	-54,110.81	2,815,889.23	86,826.12	2,729,063.11
Otros Servicios Generales	35,719,581.96	2,613,161.99	38,332,743.95	7,957,824.11	30,374,919.84
Transferencias, Asignaciones, Subsidios y Otras Ayudas	1,476,573,588.24	3,563,713.38	1,480,137,301.62	440,452,697.71	1,039,684,603.91
Transferencias Internas y Asignaciones al Sector Público	0.00	0.00	0.00	0.00	0.00
Transferencias al Resto del Sector Público	0.00	0.00	0.00	0.00	0.00
Subsidios y Subvenciones	0.00	0.00	0.00	0.00	0.00
Ayudas Sociales	0.00	0.00	0.00	0.00	0.00
Pensiones y Jubilaciones	1,337,032,202.04	0.00	1,337,032,202.04	440,452,697.71	896,579,504.33
Transferencias a Fideicomisos, Mandatos y Otros Análogos	139,541,386.20	3,563,713.38	143,105,099.58	0.00	143,105,099.58
Transferencias a la Seguridad Social	0.00	0.00	0.00	0.00	0.00
Donativos	0.00	0.00	0.00	0.00	0.00
Transferencias al Exterior	0.00	0.00	0.00	0.00	0.00
Bienes Muebles, Inmuebles e Intangibles	0.00	3,900,485.02	3,900,485.02	0.00	3,900,485.02
Mobiliario y Equipo de Administración	0.00	3,854,685.02	3,854,685.02	0.00	3,854,685.02
Mobiliario y Equipo Educativo y Recreativo	0.00	0.00	0.00	0.00	0.00
Equipo e Instrumental Médico y de Laboratorio	0.00	0.00	0.00	0.00	0.00
Vehículos y Equipo de Transporte	0.00	0.00	0.00	0.00	0.00
Equipo de Defensa y Seguridad	0.00	0.00	0.00	0.00	0.00
Maquinaria, Otros Equipos y Herramientas	0.00	0.00	0.00	0.00	0.00
Activos Biológicos	0.00	0.00	0.00	0.00	0.00
Bienes Inmuebles	0.00	0.00	0.00	0.00	0.00
Activos Intangibles	0.00	0.00	0.00	0.00	0.00

ed.

Concepto	Egresos				Subejercicio 6 = (3 + 4)
	Aprobado 1	Ampliaciones/ (Reducciones) 2	Modificado 3 = (1 + 2)	Devengado 4	
Inversión Pública					
Obra Pública en Bienes de Dominio Público	0.00	0.00	0.00	0.00	0.00
Obra Pública en Bienes Propios	0.00	0.00	0.00	0.00	0.00
Proyectos Productivos y Acciones de Fomento	0.00	0.00	0.00	0.00	0.00
Inversiones Financieras y Otras Provisiones					
Inversiones Para el Fomento de Actividades Productivas.	0.00	77,626,497.32	77,626,497.32	0.00	77,626,497.32
Acciones y Participaciones de Capital	0.00	0.00	0.00	0.00	0.00
Compra de Títulos y Valores	0.00	0.00	0.00	0.00	0.00
Concesión de Préstamos	0.00	0.00	0.00	0.00	0.00
Inversiones en Fideicomisos, Mandatos y Otros Análogos	0.00	0.00	0.00	0.00	0.00
Otras Inversiones Financieras	0.00	0.00	0.00	0.00	0.00
Provisiones para Contingencias y Otras Erogaciones Especiales	0.00	77,626,497.32	77,626,497.32	0.00	77,626,497.32
Participaciones y Aportaciones					
Participaciones	0.00	0.00	0.00	0.00	0.00
Aportaciones	0.00	0.00	0.00	0.00	0.00
Convenios	0.00	0.00	0.00	0.00	0.00
Deuda Pública					
Amortización de la Deuda Pública	0.00	0.00	0.00	0.00	0.00
Intereses de la Deuda Pública	0.00	0.00	0.00	0.00	0.00
Comisiones de la Deuda Pública	0.00	0.00	0.00	0.00	0.00
Gastos de la Deuda Pública	0.00	0.00	0.00	0.00	0.00
Costo por Coberturas	0.00	0.00	0.00	0.00	0.00
Apoyos Financieros	0.00	0.00	0.00	0.00	0.00
Adeudos de Ejercicios Fiscales Anteriores (Adefas)	0.00	0.00	0.00	0.00	0.00
Total del Gasto	2,921,297,217.72	100,719,440.99	3,022,016,658.71	933,480,648.73	893,054,968.04

Bajo protesta de decir verdad declaramos que los Estados Financieros y sus Notas son razonablemente correctos y responsabilidad del emisor

Mr. Casanova

C.P. Ma. Del Carmen Ponce de León y Grajales
Jefa Depto. Contabilidad

[Signature]

C.P. Adriana Rebeca Galindo Sánchez
Subdirectora General de Finanzas y Administración

[Signature]
C.P. Eugenio Mbra Salgado
Director General

2,088,536,010.58

INSTITUTO DE SEGURIDAD Y SERVICIOS SOCIALES DE LOS TRABAJADORES AL SERVICIO DE LOS PODERES DEL ESTADO DE PUEBLA

Concepto	Aprobado 1	Ampliaciones/ (Reducciones) 2	Egresos		Pagado 5	Subejercicio 6 = (3 - 4)
			Modificado 3 = (1 + 2)	Devengado 4		
Sin Ramo/Dependencia	\$2,921,297,217.72	\$100,719,440.99	\$3,022,016,658.71	\$933,480,648.13	\$893,054,968.04	\$2,088,536,010.58
1 DIRECCION GENERAL	\$24,818,706.76	-\$3,821,231.01	\$20,997,475.75	\$1,591,317.28	\$1,581,317.28	\$19,406,158.47
2 SUBDIRECCION GENERAL DE SERVICIOS MEDICOS	\$1,115,152,857.80	\$51,274,639.81	\$1,166,427,497.61	\$407,756,393.50	\$370,413,577.26	\$758,671,104.11
3 SUBDIRECCION GENERAL DE PRESTACIONES ECONOMICAS Y SOCIALES	\$1,534,333,772.80	\$4,909,063.88	\$1,539,242,836.68	\$454,516,680.69	\$453,655,826.69	\$1,084,726,155.99
4 SUBDIRECCION GENERAL DE FINANZAS Y ADMINISTRACION	\$227,403,944.96	\$45,366,256.93	\$272,770,201.89	\$61,541,876.30	\$59,331,361.35	\$211,228,325.59
5 COORDINACION GENERAL DE LA UNIDAD MEDICA DE DESARROLLO ESTRATEGICA	\$13,922,022.52	\$2,970,453.38	\$16,892,475.90	\$6,346,134.61	\$6,346,134.61	\$10,545,484.39
6 UNIDAD DE ASUNTOS JURIDICOS	\$5,665,912.88	\$20,258.00	\$5,686,170.88	\$1,727,388.85	\$1,726,750.85	\$3,958,782.03
Total del Gasto	\$2,921,297,217.72	\$100,719,440.99	\$3,022,016,658.71	\$933,480,648.13	\$893,054,968.04	\$2,088,536,010.58

Bajo protesta de decir verdad declaramos que los Estados Financieros y sus Notas son razonablemente correctos y responsabilidad del emisor

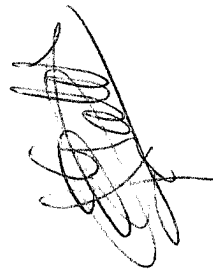

C.P. Adriana Rebeca Galindo Sánchez
 Subdirectora General de Finanzas y Administración

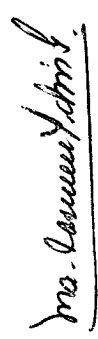

C.P. Ma. Del Carmen Ponce de León y Grajales
 Jefa Depto. Contabilidad

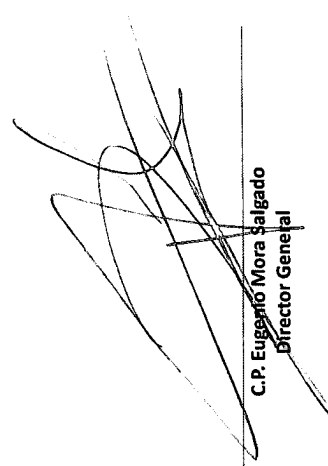

C.P. Eugenio Mora Salgado
 Director General



Estado Analítico del Ejercicio del Presupuesto de Egresos
Clasificación Económica (por Tipo de Gasto)
Del 1 de Enero al 30 de Abril de 2017
(Pesos)



INSTITUTO DE SEGURIDAD Y SERVICIOS SOCIALES DE LOS TRABAJADORES AL SERVICIO DE LOS PODERES DEL ESTADO DE PUEBLA

Concepto	Egresos					
	1 Aprobado	2 Ampliaciones/ (Reducciones)	3 = (1 + 2) Modificado	4 Devengado	5 Pagado	6 = (3 - 4) Subejercicio
Gasto Corriente	1,584,265,015.68	96,818,955.97	1,681,083,971.65	493,027,950.42	453,456,571.33	1,188,056,021.23
Gasto de Capital	0.00	3,900,485.02	3,900,485.02	0.00	0.00	3,900,485.02
Amortización de la Deuda y Disminución de Pasivos	0.00	0.00	0.00	0.00	0.00	0.00
Pensiones y Jubilaciones	1,337,032,202.04	0.00	1,337,032,202.04	440,452,697.71	439,598,396.71	896,579,504.33
Participaciones	0.00	0.00	0.00	0.00	0.00	0.00
Total del Gasto	2,921,297,217.72	100,719,440.99	3,022,016,658.71	933,480,648.13	893,054,968.04	2,088,536,010.58

Bajo protesta de decir verdad declaramos que los Estados Financieros y sus Notas son razonablemente correctos y responsabilidad del emisor

Ms. Carmen Arribas

C.P. Ma. Del Carmen Ponce de León y Grajales
Jefa Depto. Contabilidad

Adriana Rebeca Galindo Sánchez

C.P. Adriana Rebeca Galindo Sánchez
Subdirectora General de Finanzas y Administración

Eugenio Mora Salgado

C.P. Eugenio Mora Salgado
Director General



INSTITUTO DE SEGURIDAD Y SERVICIOS SOCIALES DE LOS TRABAJADORES AL SERVICIO DEL ESTADO DE PUEBLA

Concepto	Egresos					Subejercicio 6 = (3 - 4)
	Aprobado 1	Ampliaciones/ (Reducciones) 2	Modificado 3 = (1 + 2)	Devengado 4	Pagado 5	
Gobierno	0.00	0.00	0.00	0.00	0.00	0.00
Legislación						
Justicia						
Coordinación de la Política de Gobierno						
Relaciones Exteriores						
Asuntos Financieros y Hacendarios						
Seguridad Nacional						
Asuntos de Orden Público y de Seguridad Interior						
Otros Servicios Generales						
Desarrollo Social	2,921,297,217.72	100,719,440.99	3,022,016,658.71	933,480,648.13	893,054,968.04	2,088,536,010.58
Protección Ambiental						
Vivienda y Servicios a la Comunidad						
Salud	1,115,152,857.80	51,274,639.81	1,166,427,497.61	407,756,393.50	370,413,577.26	758,671,104.11
Recreación, Cultura y Otras Manifestaciones Sociales						
Educación						
Protección Social	1,534,333,772.80	4,909,063.88	1,539,242,836.68	454,516,680.69	453,655,826.69	1,084,726,155.99
Otros Asuntos Sociales	271,810,587.12	44,535,737.30	316,346,324.42	71,207,573.94	68,985,964.09	245,138,750.48
Desarrollo Económico	0.00	0.00	0.00	0.00	0.00	0.00
Asuntos Económicos, Comerciales y Laborales en General						
Agropecuaria, Silvicultura, Pesca y Caza						
Combustibles y Energía						
Minería, Manufacturas y Construcción						
Transporte						
Comunicaciones						
Turismo						
Ciencia, Tecnología e Innovación						
Otras Industrias y Otros Asuntos Económicos						
Otras no Clasificadas en Funciones Anteriores	0.00	0.00	0.00	0.00	0.00	0.00
Transacciones de la Deuda Pública / Costo Financiero de la Deuda						
Transferencias, Participaciones y Aportaciones entre Diferentes Niveles y Ordenes						
Saneamiento del Sistema Financiero						
Adeudos de Ejercicios Fiscales Anteriores						
Total del Gasto	2,921,297,217.72	100,719,440.99	3,022,016,658.71	933,480,648.13	893,054,968.04	2,088,536,010.58

Bajo protesta de decir verdad declaramos que los Estados Financieros y sus Notas son razonablemente correctos y responsabilidad del emisor

Ma. Carmen Ponce de León

C.P. Ma. Del Carmen Ponce de León y Grajales
Jefa Depto. Contabilidad

C.P. Adriana Rebeca Galindo Sánchez

C.P. Adriana Rebeca Galindo Sánchez
Subdirectora General de Finanzas y Administración

C.P. Eugenio Mora Salgado

C.P. Eugenio Mora Salgado
Director General



INSTITUTO DE SEGURIDAD Y SERVICIOS SOCIALES DE LOS TRABAJADORES AL SERVICIO DEL ESTADO DE PUEBLA

Concepto	Egresos				Subejercicio 6 = (3 - 4)
	Aprobado 1	Aplicaciones/ (Reducción) 2	Modificado 3 = (1 + 2)	Devengado 4	
Programas	\$2,921,297,217.72	\$100,719,440.99	\$3,022,016,658.71	\$933,480,648.13	\$893,054,968.04
Subsidios: Sector Social y Privado o Entidades Federativas y Municipios	\$0.00	\$0.00	\$0.00	\$0.00	\$0.00
Sujetos a Reglas de Operación	\$0.00	\$0.00	\$0.00	\$0.00	\$0.00
Otros Subsidios	\$0.00	\$0.00	\$0.00	\$0.00	\$0.00
Desempeño de las Funciones	\$2,921,297,217.72	\$100,719,440.99	\$3,022,016,658.71	\$933,480,648.13	\$893,054,968.04
Prestación de Servicios Públicos	\$2,921,297,217.72	\$100,719,440.99	\$3,022,016,658.71	\$933,480,648.13	\$893,054,968.04
Provisión de Bienes Públicos	\$0.00	\$0.00	\$0.00	\$0.00	\$0.00
Planeación, seguimiento y evaluación de políticas públicas	\$0.00	\$0.00	\$0.00	\$0.00	\$0.00
Promoción y fomento	\$0.00	\$0.00	\$0.00	\$0.00	\$0.00
Regulación y supervisión	\$0.00	\$0.00	\$0.00	\$0.00	\$0.00
Funciones de las Fuerzas Armadas (Únicamente Gobierno Federal)	\$0.00	\$0.00	\$0.00	\$0.00	\$0.00
Específicos	\$0.00	\$0.00	\$0.00	\$0.00	\$0.00
Proyectos de Inversión	\$0.00	\$0.00	\$0.00	\$0.00	\$0.00
Administrativos y de Apoyo	\$0.00	\$0.00	\$0.00	\$0.00	\$0.00
Apoyo al proceso presupuestario y para mejorar la eficiencia institucional	\$0.00	\$0.00	\$0.00	\$0.00	\$0.00
Apoyo a la función pública y al mejoramiento de la gestión	\$0.00	\$0.00	\$0.00	\$0.00	\$0.00
Operaciones ajenas	\$0.00	\$0.00	\$0.00	\$0.00	\$0.00
Compromisos	\$0.00	\$0.00	\$0.00	\$0.00	\$0.00
Obligaciones de cumplimiento de resolución jurisdiccional	\$0.00	\$0.00	\$0.00	\$0.00	\$0.00
Desastres Naturales	\$0.00	\$0.00	\$0.00	\$0.00	\$0.00
Obligaciones	\$0.00	\$0.00	\$0.00	\$0.00	\$0.00
Pensiones y jubilaciones	\$0.00	\$0.00	\$0.00	\$0.00	\$0.00
Aportaciones a la seguridad social	\$0.00	\$0.00	\$0.00	\$0.00	\$0.00
Aportaciones a fondos de estabilización	\$0.00	\$0.00	\$0.00	\$0.00	\$0.00
Aportaciones a fondos de inversión y reestructura de pensiones	\$0.00	\$0.00	\$0.00	\$0.00	\$0.00
Programas de Gasto Federalizado (Gobierno Federal)	\$0.00	\$0.00	\$0.00	\$0.00	\$0.00
Participaciones a entidades federativas y municipios	\$0.00	\$0.00	\$0.00	\$0.00	\$0.00
Costo financiero, deuda o apoyos a deudores y ahorradores de la banca	\$0.00	\$0.00	\$0.00	\$0.00	\$0.00
Adeudos de ejercicios fiscales anteriores	\$0.00	\$0.00	\$0.00	\$0.00	\$0.00
Total del Gasto	\$2,921,297,217.72	\$100,719,440.99	\$3,022,016,658.71	\$933,480,648.13	\$893,054,968.04

Bajo protesta de decir verdad declaramos que los Estados Financieros y sus Notas son razonablemente correctos y responsabilidad del emisor

Mo. Rosaura Vidal
C.P. Ma. Del Carmen Ponce de León y Grajales
Jefa Depto. Contabilidad

[Signature]
C.P. Adriana Rebeca Galindo Sánchez
Subdirectora General de Finanzas y Administración

[Signature]
C.P. Eugenio Mora Salgado
Director General



**Indicadores de Postura Fiscal
Del 1 de Enero al 30 de Abril de 2017
(Pesos)**

SECRETARÍA DE SEGURIDAD Y SERVICIOS SOCIALES DE LOS TRABAJADORES AL SERVICIO DE LOS TRABAJADORES DEL ESTADO DE PUEBLA
GOBIERNO DE PROGRESO

INSTITUTO DE SEGURIDAD Y SERVICIOS SOCIALES DE LOS TRABAJADORES AL SERVICIO DE LOS PODERES DEL ESTADO DE PUEBLA

Concepto	Estimado	Devengado	Pagado
I. Ingresos Presupuestarios (I=1+2)			
1. Ingresos del Gobierno de la Entidad Federativa 1	2,921,297,217.72	1,097,763,922.55	1,097,763,922.55
2. Ingresos del Sector Paraestatal 1	0.00	0.00	0.00
II. Egresos Presupuestarios (II=3+4)			
3. Egresos del Gobierno de la Entidad Federativa 2	2,921,297,217.72	933,480,648.13	893,054,988.04
4. Egresos del Sector Paraestatal 2	0.00	0.00	0.00
III. Balance Presupuestario (Superávit o Déficit) (III = I - II)			
	0.00	164,283,274.42	204,708,954.51

Concepto	Estimado	Devengado	Pagado
III. Balance presupuestario (Superávit o Déficit)			
	0.00	164,283,274.42	204,708,954.51
IV. Intereses, Comisiones y Gastos de la Deuda			
	0.00	0.00	0.00
V. Balance Primario (Superávit o Déficit) (V= III - IV)			
	0.00	164,283,274.42	204,708,954.51

Concepto	Estimado	Devengado	Pagado
A. Financiamiento			
	0.00	0.00	0.00
B. Amortización de la deuda			
	0.00	0.00	0.00
C. Endeudamiento ó desendeudamiento (C = A - B)			
	0.00	0.00	0.00

1. Los Ingresos que se presentan son los ingresos presupuestarios totales sin incluir los ingresos por financiamientos. Los Ingresos del Gobierno de la Entidad Federativa corresponden a los del Poder Ejecutivo, Legislativo Judicial y Autónomos
2. Los egresos que se presentan son los egresos presupuestarios totales sin incluir los egresos por amortización. Los egresos del Gobierno de la Entidad Federativa corresponden a los del Poder Ejecutivo, Legislativo, Judicial y Órganos Autónomos
3. Para Ingresos se reportan los ingresos recaudados; para egresos se reportan los egresos pagados

Mo. Rosaura Yáñez

C.P. Ma. Del Carmen Ponce de León y Grajales
Jefa Depto. Contabilidad

[Signature]

C.P. Adriana Rebeca Galindo Sánchez
Subdirectora General de Finanzas y Administración

[Signature]
C.P. Eugenio Mora Salgado
Director General



INSTITUTO DE
SEGURIDAD Y SERVICIOS SOCIALES
DE LOS TRABAJADORES AL SERVICIO
DE LOS PODERES DEL ESTADO DE PUEBLA
GOBIERNO DE PROPIO

**Estado Analítico de la Deuda y Otros Pasivos
Del 1 de Enero al 30 de Abril de 2017
(Pesos)**



INSTITUTO DE SEGURIDAD Y SERVICIOS SOCIALES DE LOS TRABAJADORES AL SERVICIO DE LOS PODERES DEL ESTADO DE PUEBLA

Denominación de las Deudas		Moneda de Contratación	Institución o País Acreedor	Saldo Inicial del Periodo	Saldo Final del Periodo
DEUDA PÚBLICA					
Deuda Interna	Corto Plazo				
	Instituciones de Crédito	Peso	México	0.00	0.00
	Títulos y Valores	Peso	México	0.00	0.00
	Arrendamientos Financieros	Peso	México	0.00	0.00
Deuda Externa					
	Organismos Financieros Internacionales	Peso	México	0.00	0.00
	Deuda Bilateral	Peso	México	0.00	0.00
	Títulos y Valores	Peso	México	0.00	0.00
	Arrendamientos Financieros	Peso	México	0.00	0.00
	Subtotal a Corto Plazo			0.00	0.00
Deuda Interna	Largo Plazo				
	Instituciones de Crédito	Peso	México	0.00	0.00
	Títulos y Valores	Peso	México	0.00	0.00
	Arrendamientos Financieros	Peso	México	0.00	0.00
Deuda Externa					
	Organismos Financieros Internacionales	Peso	México	0.00	0.00
	Deuda Bilateral	Peso	México	0.00	0.00
	Títulos y Valores	Peso	México	0.00	0.00
	Arrendamientos Financieros	Peso	México	0.00	0.00
	Subtotal a Largo Plazo			0.00	0.00
Otros Pasivos				5,812,708,875.65	5,602,606,713.95
	Total Deuda y Otros Pasivos			5,812,708,875.65	5,602,606,713.95

Bajo protesta de decir verdad declaramos que los Estados Financieros y sus Notas son razonablemente correctos y responsabilidad del emisor

Ma. Carmen Ponce de León y Grajales

C.P. Ma. Del Carmen Ponce de León y Grajales
Jefa Depto. Contabilidad

C. P. Adriana Rebeca Galindo Sánchez

C.P. Adriana Rebeca Galindo Sánchez
Subdirectora General de Finanzas y Administración

C. P. Eugenio Mora Salgado

C.P. Eugenio Mora Salgado
Director General



INSTITUTO DE SEGURIDAD Y SERVICIOS SOCIALES DE LOS TRABAJADORES AL SERVICIO DE LOS PODERES DEL ESTADO DE PUEBLA

Identificación de Crédito o Instrumento	Contratación/Colocación		Amortización		Endeudamiento Neto C = A - B
	A	B	B		
					0
					0
Total Créditos Bancarios	0		0	0	0
NO APLICA					
Otros Instrumentos de Deuda					
					0
					0
					0
					0
					0
					0
					0
					0
					0
Total Otros Instrumentos de Deuda			0	0	0
TOTAL			0	0	0

Bajo protesta de decir verdad declaramos que los Estados Financieros y sus Notas son razonablemente correctos y responsabilidad del emisor

Mo. Casares Y. Arrib.

C.P. Ma. Del Carmen Ponce de León y Grajales
 Jefa Depto. Contabilidad

C.P. Adriana Rebeca Galindo Sánchez
 Subdirectora General de Finanzas y Administración

C.P. Eugenio Mora Salgado
 Director General

**INSTITUTO DE SEGURIDAD Y SERVICIOS SOCIALES DE LOS TRABAJADORES AL
SERVICIO DE LOS PODERES DEL ESTADO DE PUEBLA
INFORME SOBRE PASIVOS CONTINGENTES
AL 30 DE ABRIL DEL 2017**

En cumplimiento a lo dispuesto por los artículos 46, Fracción I, inciso d Y 52 De la Ley General de Contabilidad Gubernamental, en relación al Informe sobre pasivos contingentes del Instituto de Seguridad y Servicios sociales de los Trabajadores al Servicio de los Poderes del Estado de Puebla, se informa que lo correspondiente al periodo del 01 de Enero al 30 de Abril del ejercicio fiscal 2017.

Hace de su conocimiento que se tienen registrados 42 juicios laborales en los que a este Organismo se le demandan diversas prestaciones en su carácter de patrón y que actualmente se substancian ante la autoridad jurisdiccional competente, que conforme a las operaciones aritméticas realizadas, se cuantificó que su riesgo contingente, asciende a la cantidad aproximada de 31 millones 857 mil pesos.

Cabe precisar, que la cuantificación del riesgo contingente señalado en el párrafo que antecede, se realiza conforme a las prestaciones, cantidades y demás elementos que son reclamados por los actores en cada una de las demandas, sin que con ello se reconozca, por parte de este Organismo, la validez ni la procedencia de lo reclamado.

“Bajo protesta de decir verdad declaramos que los Estados Financieros y sus notas, son razonablemente correctos y son responsabilidad del emisor”.

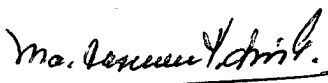

C.P. Ma. Del Carmen Ponce de León y Grajales
Jefa Depto. Contabilidad



C.P. Adriana Rebeca Galindo Sánchez
Subdirectora Gral. Finanzas y Admón.

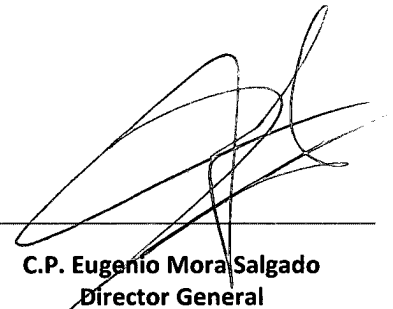

C.P. Eugenio Mora Salgado
Director General



**INSTITUTO DE SEGURIDAD Y SERVICIOS SOCIALES DE LOS TRABAJADORES AL SERVICIO
DE LOS PODERES DEL ESTADO DE PUEBLA
NOTAS A LOS ESTADOS FINANCIEROS
DEL 01 DE ENERO AL 30 DE ABRIL DEL 2017**

I Notas de Desglose

I.I Información Contable

1) Notas al Estado de Situación Financiera

Activo

Efectivo y Equivalentes

Incluye los siguientes recursos: moneda fraccionaria asignada a los fondos revolventes, recursos propios, así como depósitos de terceros en administración de entidades de la administración pública estatal y por empresas privadas, como se muestra a continuación:

Concepto	2017	2016
EFFECTIVO	141,500.00	180,000.00
Fondos Revolventes	141,500.00	180,000.00
DEPÓSITOS DE FONDOS DE TERCEROS EN GARANTÍA Y/O ADMINISTRACIÓN	794,983.32	794,983.32
Instituciones o Dependencias Oficiales	761,127.00	761,127.00
Empresas o Personas Privadas	33,856.32	33,856.32
BANCOS/TESORERÍA	-	47,188.38
Bancos H.S.B.C	-	46,000.18
TOTAL	936,483.32	1,022,171.70

Derechos a Recibir Efectivo y Equivalentes

Corresponde a los importes pendientes de cobro al 30 de abril del 2017, por Inversiones Financieras a Corto Plazo, así como préstamos que se otorgan conforme a ley del ISSSTEP en sus diversas modalidades, los deudores Diversos se conforman de la siguiente forma:

Concepto	Hasta 90 días	Hasta 180 días	Hasta 365 Días	2017	2016
INVERSIONES FINANCIERAS DE CORTO PLAZO				420,905,738.52	522,113,879.31
Interacciones Casa de Bolsa Cont.100060690		146,391,523.00		198,977,988.88	326,718,502.80
Interacciones Contrato 60725		173,557,419.83		174,173,295.07	161,144,684.27
Multiva Casa de Bolsa		8,769,846.09		9,818,131.55	9,533,349.39
GBM Contrato 133340		4,094,090.03		4,167,952.49	4,025,339.46
Banco Interacciones		-		-	1,030,658.75
Ve por Mas Casa de Bolsa		60,301,151.74		33,768,370.53	19,661,344.64
CUENTAS POR COBRAR A CORTO PLAZO				150,677.56	88,754.96
Cuentas Pendientes de Aplicar		50,620.00		141,170.00	79,859.50
Instituciones ó Dependencias Oficiales		6,468.89		9,507.56	8,895.46
DEUDORES DIVERSOS POR COBRAR A CORTO PLAZO				600,000.00	605,042.00
Empresas y/o Personas Privadas			600,000.00	600,000.00	600,000.00
Funcionarios y Empleados			-	-	5,042.00
PRÉSTAMOS OTORGADOS A CORTO PLAZO				113,519,443.73	136,037,740.34
Préstamos a Corto Plazo		109,772,729.60		113,519,443.73	136,037,740.34
TOTAL				535,175,859.81	658,845,416.61

Cabe destacar que la Cuenta de Deudores de Empresas y Funcionarios, comprende un adeudo de Javier Cabrera Villa por 600 mil pesos, situación jurídica que se encuentra en la Actualización de la Plantilla de la Liquidación con la finalidad de contar con la Aprobación Judicial de monto adeudado actualizado, el cual será debidamente notificado para su ejecución.

AS



INSTITUTO DE SEGURIDAD Y SERVICIOS SOCIALES DE LOS TRABAJADORES AL SERVICIO
DE LOS PODERES DEL ESTADO DE PUEBLA
NOTAS A LOS ESTADOS FINANCIEROS
DEL 01 DE ENERO AL 30 DE ABRIL DEL 2017

Derechos a Recibir Bienes o Servicios

El saldo que muestra esta cuenta al 30 de abril del 2017, corresponde principalmente a anticipos entregados a los proveedores de bienes y servicios, los cuales serán amortizados en el ejercicio.

Concepto	2017	2016
OTROS DERECHOS A RECIBIR BIENES O SERVICIOS A CORTO PLAZO	8,874,349.67	9,366,133.83
Pendiente De Aplicar Antpo. A Proveedores	8,874,349.67	9,366,133.83
ANTICIPO A CONTRATISTAS POR OBRAS PÚBLICAS A CORTO PLAZO	-	6,759,396.24
Anticipos a Contratistas	-	6,759,396.24
TOTAL	8,874,349.67	16,125,530.07

Inversiones Financieras a Largo Plazo

En este rubro representa el monto de los recursos destinados a fideicomisos, mandatos y contratos análogos para el ejercicio de las funciones encomendadas.

Concepto	2017	2016
FIDEICOMISOS, MANDATOS Y CONTRATOS ANÁLOGOS		
Fideicomisos, Mandatos y Contratos Análogos Públicos Financieros	1,811,770,908.29	-
TOTAL	1,811,770,908.29	-

Derechos a Recibir Efectivo o Equivalentes a Largo Plazo

En este rubro se consideran los importes que representan un derecho de cobro a favor del Instituto, exigibles en un plazo mayor a doce meses integrados de la siguiente manera:

Concepto	2017	2016
DERECHOS A RECIBIR EFECTIVO O EQUIVALENTES A LARGO PLAZO	1,080,660,253.19	979,767,966.56
Préstamos Otorgados a Largo Plazo	1,080,660,253.19	979,767,966.56
TOTAL	1,080,660,253.19	979,767,966.56

Dicho importe corresponde a préstamos otorgados a plazos mayores a un año, de conformidad con la legislación vigente.

es.



**INSTITUTO DE SEGURIDAD Y SERVICIOS SOCIALES DE LOS TRABAJADORES AL SERVICIO
DE LOS PODERES DEL ESTADO DE PUEBLA
NOTAS A LOS ESTADOS FINANCIEROS
DEL 01 DE ENERO AL 30 DE ABRIL DEL 2017**

Bienes Inmuebles, Infraestructura y Construcciones en Proceso

Este rubro representa el monto de los bienes inmuebles, así como los gastos derivados de actos de su adquisición y adjudicación y los que se generen por estudios de preinversión, cuando se realicen por causas de interés público. Este apartado se encuentra integrado de la siguiente manera:

Esta cantidad se encuentra conciliada con el inventario correspondiente.

Concepto	2017	2016
Terreno 18 Sur 502/508	-	25,872.50
Terreno 18 Oriente 3206	-	661,551.30
Sanatorio Issstep	-	55,046,460.24
Oficinas Grales.24Nte802	-	10,930,561.32
Estancia Infantil N° 1	-	187,728.25
Estancia Infantil No. 2	-	1,336,685.02
Centro Cultural Social	-	4,873,505.60
U.M.F. Ciudad Serdan	-	347,046.32
U.M.F. I.Matamoros	-	400,177.46
U.M.F. Huauchinango	-	1,250,962.44
U.M.F. Teziutlan	-	1,314,408.82
Casa 23 Sur N°2701-A	-	3,996,698.85
Construc.De La 18 Sur502	-	3,773,280.56
Cuartos Para Basura	-	29,696.38
Edificio De Gob. 1-2-3	-	13,487,393.40
Torre Hospital Issstep	-	1,200,000,000.00
Estancia Infantil (San Baltazar Campeche)	-	4,483,522.18
Unidad Medicina Familiar No.2 (El Cerrito)	-	9,272,717.62
Clinica Tepexi De Rodriguez	-	484,228.42
Clinica Zacatlan (Barrio De Maquixtla)	-	2,553,782.97
Estancia Infantil li, Area De Juegos	-	1,637,140.00
Clinica Chiautla De Tapia	-	244,000.00
Prédio Rústico (18 Oriente)	2,530,202.40	-
Complejo Hospitalario (San Baltazar Campeche)	211,217,286.27	-
Clínica 1 (24 Norte 802)	13,856,382.94	-
Clínica 2 (El Cerrito)	13,595,981.40	-
Bod P/ Archivo En Desuso (Privada Sinaloa)	4,299,773.20	-
Centro De B Soc Y Cult.,	16,965,488.16	-
Bodega Para Archivo En Desuso (23 Sur)	4,330,792.91	-
Almacén De Ins Méd Y Desechables(Terreno Col. Azcárate)	4,387,151.50	-
Unidad Medico Familiar Cd. Serdán	4,257,166.43	-
Unidad Medico Familiar Izúcar De Matamoros	4,066,060.68	-
Unidad Medico Familiar De Huauchinango	6,209,041.20	-
Unidad Médico Familiar De Teziutlán	6,241,843.00	-
Unidad Medico Familiar De Tepexi De Rodriguez	5,334,220.33	-
Clinica Zacatlan (Barrio De Maquixtla)	9,751,688.99	-
Clínica Hospital Hermanos Serdán	18,159,534.55	-
Unidad Médico Familiar De Chiautla De Tapia	5,710,320.14	-
Est Inf No. 2 Y Fracc Del Área De Jgos (17 Ote Centro Cultural)	2,537,974.56	-
Edificios no Habitacionales en proceso	862,130.78	-
TOTAL	334,313,039.44	1,316,337,419.65

Durante el ejercicio anterior se registró el revalúo de Bienes inmuebles , con apego al acuerdo por el que se emiten las principales reglas de registro, y valoración del patrimonio (elementos generales) del CONAC, estableciendo que los bienes no podrán registrarse con un valor inferior al catastral que le corresponda, haciendo la reasignación contable por agrupación de bienes inmuebles.

Bienes Muebles

Importe de los de Bienes Muebles que se tienen en el Instituto. Integrados de la siguiente manera:
Esta cantidad se encuentra conciliada con el inventario correspondiente.

Concepto	2017	2016
MOBILIARIO Y EQUIPO DE ADMINISTRACIÓN	77,673,112.70	82,027,371.04
MOBILIARIO Y EQUIPO EDUCACIONAL Y RECREATIVO	2,575,822.29	790,116.78
EQUIPO E INSTRUMENTAL MÉDICO Y DE LABORATORIO	83,191,693.18	112,363,536.03
VEHICULOS Y EQUIPO DE TRANSPORTE	5,058,275.04	6,602,680.28
MAQUINARIA, OTROS EQUIPOS Y HERRAMIENTAS	11,499,930.09	16,502,413.41
COLECCIONES, OBRAS DE ARTE Y OBJETOS VALIOSOS	-	322,000.00

ML



**INSTITUTO DE SEGURIDAD Y SERVICIOS SOCIALES DE LOS TRABAJADORES AL SERVICIO
DE LOS PODERES DEL ESTADO DE PUEBLA
NOTAS A LOS ESTADOS FINANCIEROS
DEL 01 DE ENERO AL 30 DE ABRIL DEL 2017**

TOTAL	179,998,833.30	218,608,117.54
--------------	-----------------------	-----------------------

Depreciación, deterioro y amortización acumulada

Al 30 de abril del presente ejercicio se han depreciado bienes muebles adquiridos del ejercicio fiscal 2014 al 2016, de conformidad con los montos de vida útil y porcentaje de depreciación emitido por el Consejo de Armonización Contable, teniendo los siguientes importes:

Concepto	2017	2016
Depreciación Acumulada de Mobiliario y Equipo de Administración.	42,086,510.65	12,684,877.21
Depreciación Acumulada de Mobiliario y Equipo Educativo y Recreativo.	53,372.60	22,436.03
Depreciación Acumulada de Instrumental Médico y de Laboratorio.	7,285,287.22	4,386,037.87
Depreciación Acumulada de Equipo de Transporte.	681,294.73	400,438.93
Depreciación Acumulada de Maquinaria, otros Equipos y Herramientas.	63,855.06	26,654.76
TOTAL	50,170,320.26	17,520,444.80

Pasivo

Cuentas por Pagar

En este rubro se consideran los importes que representan obligaciones de pago del Instituto a corto y largo plazo.

Concepto	2017	2016
SERVICIOS PERSONALES POR PAGAR A CORTO PLAZO	4,827,091.70	4,736,675.70
PROVEEDORES POR PAGAR A CORTO PLAZO	59,728,938.79	60,270,042.29
PARTICIPACIONES Y APORTACIONES POR PAGAR A CORTO PLAZO	2,804,953.85	2,786,029.11
RETENCIONES Y CONTRIBUCIONES POR PAGAR A CORTO PLAZO	11,084,656.91	17,566,565.45
DEVOLUCIONES DE LA LEY DE INGRESOS POR PAGAR A CORTO PLAZO	291,846.00	381,587.00
OTRAS CUENTAS POR PAGAR A CORTO PLAZO	361,285.84	550,999.98
TOTAL	79,098,773.09	86,291,899.53

Este rubro se refiere a obligaciones factibles de pago que se encuentran respaldadas con el saldo de la cuenta de Derechos a Recibir Efectivo o Equivalentes específicamente Inversiones a Corto Plazo, incluye principalmente dentro del rubro de Servicios Personales las retenciones de la primera y segunda quincena del mes de abril.

Fondos y Bienes de Terceros en Garantía y/o Administración

El Instituto custodia recursos provenientes de préstamos los cuales se concentran en la cuenta de Fondos y Bienes de Terceros en Garantía y/o Administración, que en su caso podrán ser utilizados para sufragar los créditos que no puedan ser cobrados en caso de deceso, esta cuenta se integra al 30 de abril como a continuación se menciona:

Concepto	2017	2016
FONDOS Y BIENES DE TERCEROS EN GARANTÍA Y/O ADMINISTRACION		
Pendiente De Aplicar Antpo. A Proveedores	13,622,201.02	16,295,667.92
TOTAL	13,622,201.02	16,295,667.92

MS



INSTITUTO DE SEGURIDAD Y SERVICIOS SOCIALES DE LOS TRABAJADORES AL SERVICIO
DE LOS PODERES DEL ESTADO DE PUEBLA
NOTAS A LOS ESTADOS FINANCIEROS
DEL 01 DE ENERO AL 30 DE ABRIL DEL 2017

2) Notas al Estado de Variaciones en el Patrimonio

Patrimonio

La cuenta de Patrimonio presentó los siguientes saldos:

Concepto	2017	2016
Hacienda Pública/Patrimonio Generado	- 1,701,047,307.19	- 612,008,492.71
Hacienda Pública/Patrimonio Contribuido	-	-
TOTAL	- 1,701,047,307.19	- 612,008,492.71

Patrimonio Generado

Representa la suma de los resultados de la gestión de ejercicios anteriores, incluyendo el patrimonio generado anterior a la armonización contable de el instituto, que se compone los bienes muebles, inmuebles y almacenes, resultado del ejercicio corriente y los eventos identificables y cuantificables que le afectan, los principales movimientos que integraron dicho monto son los siguientes:

Concepto	2017	2016
Resultado del Ejercicio (Ahorro/Desahorro)	164,283,274.42	-340,832,519.03
Resultados de Ejercicios Anteriores	-856,183,608.74	-271,175,973.68
Revalúos	-1,009,146,972.87	-
TOTAL	-1,701,047,307.19	-612,008,492.71

Resultado del Ejercicio (Ahorro/Desahorro)

Al cierre del mes de Abril del 2017, el instituto presentó un Ahorro Neto del Ejercicio por la cantidad de 164 millones 283 mil pesos, resultado de los ingresos devengados en el período y los gastos del mismo.

Los Ingresos y Gastos se explican en las Notas al Estado de Actividades.

Resultado de Ejercicios Anteriores

Esta cuenta muestra los resultados acumulados provenientes de ejercicios anteriores, y el patrimonio por incorporación de bienes muebles e inmuebles.

Revalúos

Representa el importe de la actualización acumulada de los bienes inmuebles, por un incremento de \$ 56,847,804.65 y un decremento de \$ 1,065,994,777.52 obteniendo la diferencia y mismo que se refleja en el monto del patrimonio, así como lo reflejado en los estados financieros contables.



INSTITUTO DE SEGURIDAD Y SERVICIOS SOCIALES DE LOS TRABAJADORES AL SERVICIO
DE LOS PODERES DEL ESTADO DE PUEBLA
NOTAS A LOS ESTADOS FINANCIEROS
DEL 01 DE ENERO AL 30 DE ABRIL DEL 2017

3) Notas al Estado Estado de Actividades

Ingresos y Otros Beneficios

Ingresos de Gestión

Representa el importe de ingresos devengados propios conforme a ley, por cuotas y aportaciones principalmente. Así como otros ingresos por atención a pacientes no derechohabientes y productos y aprovechamientos de Tipo Corriente.

Concepto	2017	2016
CUOTAS Y APORTACIONES DE SEGURIDAD SOCIAL	889,662,206.70	880,029,839.04
PRODUCTOS DE TIPO CORRIENTE	194,754,922.01	25,248,738.93
APROVECHAMIENTOS DE TIPO CORRIENTE	3,551,553.34	249,231.00
INGRESOS POR VENTA DE BIENES Y SERVICIOS	2,372,693.30	2,288,898.95
TOTAL	1,090,341,375.35	907,816,707.92

Cuotas y Aportaciones de Seguridad Social

La mayor parte de ingresos devengados en el Instituto proviene de las Cuotas y Aportaciones de Seguridad Social, principal motor del Instituto comprendidos en la Ley del ISSSTEP.

Productos

Comprenden el importe de los ingresos por los rendimientos financieros generados por inversiones al periodo informado, así como por intereses devengados por los diferentes préstamos otorgados conforme a la ley de ISSSTEP.

Ingresos por ventas de Bienes y Servicios

Los ingresos registrados en este concepto se refieren principalmente a los servicios otorgados por las estancias infantiles en beneficio de los derechohabientes, al 30 de abril del 2017.

Ingresos por Participaciones, Aportaciones y Transferencias

Los ingresos que el Instituto recibe por concepto de Participaciones, Aportaciones y Convenios se registran en esta cuenta, se recibieron las siguientes cantidades:

Concepto	2017	2016
PARTICIPACIONES Y APORTACIONES	7,422,547.20	-
TRANSFERENCIAS, ASIGNACIONES, SUBSIDIOS Y OTRAS AYUDAS	-	124,085,468.50
TOTAL	7,422,547.20	124,085,468.50

Gastos y Otras Pérdidas

Gastos de Funcionamiento

Se integra por las cuentas de Servicios Personales, Materiales y Suministros y Servicios Generales, necesarios para el adecuado funcionamiento de las unidades administrativas del Instituto, las cuales se detallan en el siguiente cuadro:

Concepto	2017	2016
Servicios Personales	201,497,777.07	195,907,138.49
Materiales y Suministros	213,377,920.42	184,909,477.34
Servicios Generales	78,152,252.93	56,294,905.08
TOTAL	493,027,950.42	437,111,520.91



INSTITUTO DE SEGURIDAD Y SERVICIOS SOCIALES DE LOS TRABAJADORES AL SERVICIO
DE LOS PODERES DEL ESTADO DE PUEBLA
NOTAS A LOS ESTADOS FINANCIEROS
DEL 01 DE ENERO AL 30 DE ABRIL DEL 2017

Servicios Personales

Corresponde al gasto por las remuneraciones al personal de carácter permanente y eventual al servicio del instituto y las obligaciones que se generan como son las aportaciones conforme a la ley del ISSSTEP.

Concepto	2017	2016
REMUNERACIONES AL PERSONAL DE CARÁCTER PERMANENTE	67,994,382.89	65,262,695.23
REMUNERACIONES AL PERSONAL DE CARÁCTER TRANSITORIO	27,988,633.24	28,967,858.62
REMUNERACIONES ADICIONALES Y ESPECIALES	7,087,849.69	6,581,564.05
SEGURIDAD SOCIAL	24,115,359.60	23,526,397.80
OTRAS PRESTACIONES SOCIALES Y ECONÓMICAS	66,247,232.36	63,250,904.14
PAGO DE ESTÍMULOS A SERVIDORES PÚBLICOS	8,064,319.29	8,317,718.65
TOTAL	201,497,777.07	195,907,138.49

Materiales y Suministros

Corresponde al gasto por los insumos requeridos para el otorgamiento de bienes a los derechohabientes, así como para el desempeño de las funciones administrativas.

Concepto	2017	2016
MATERIALES DE ADMINISTRACIÓN, EMISIÓN DE DOCUMENTOS Y ARTÍCULOS OFICIALES	1,001,553.21	532,958.38
ALIMENTOS Y UTENSILIOS	1,352,469.34	1,504,330.81
MATERIALES Y ARTÍCULOS DE CONSTRUCCIÓN Y DE REPARACIÓN	251,079.66	75,831.07
PRODUCTOS QUÍMICOS, FARMACÉUTICOS Y DE LABORATORIO	210,330,217.83	182,481,830.35
COMBUSTIBLES, LUBRICANTES Y ADITIVOS	152,930.37	85,502.50
VESTUARIO, BLANCOS, PRENDAS DE PROTECCIÓN Y ARTÍCULOS DEPORTIVOS	216,915.57	181,238.40
HERRAMIENTAS, REFACCIONES Y ACCESORIOS MENORES	72,754.44	47,785.83
TOTAL	213,377,920.42	184,909,477.34

Servicios Generales

Corresponde al importe por el gasto generado por los servicios contratados para el funcionamiento del instituto para el otorgamiento de servicios a los derechohabientes, así como para las funciones en la operación del Instituto.

Concepto	2017	2016
SERVICIOS BÁSICOS	3,524,978.71	2,260,350.99
SERVICIOS DE ARRENDAMIENTO	1,230,333.01	3,408,432.16
SERVICIOS PROFESIONALES, CIENTÍFICOS Y TÉCNICOS Y OTROS SERVICIOS	33,052,835.11	32,360,313.14
SERVICIOS FINANCIEROS, BANCARIOS Y COMERCIALES	2,080,995.49	3,467,438.37
SERVICIOS DE INSTALACIÓN, REPARACIÓN, MANTENIMIENTO Y CONSERVACIÓN	29,276,149.58	4,221,155.65
SERVICIOS DE COMUNICACIÓN SOCIAL Y PUBLICIDAD	94,667.60	40,336.04
SERVICIOS DE TRASLADO Y VIÁTICOS	847,643.20	447,360.96
SERVICIOS OFICIALES	86,826.12	541,022.49
OTROS SERVICIOS GENERALES	7,957,824.11	9,548,495.28
TOTAL	78,152,252.93	56,294,905.08

Transferencias, Asignaciones, Subsidios y Otras Ayudas

Corresponde el gasto por el pago de nómina de pensiones y jubilaciones, así como las transferencias realizadas al fideicomiso de pensiones y jubilaciones. Además de pagos de marcha y estímulos a los trabajadores del gobierno del estado.

Concepto	2017	2016
AYUDAS SOCIALES	-	402,861,210.39
PENSIONES Y JUBILACIONES	440,452,697.71	388,074,805.12
TRANSFERENCIAS A LA SEGURIDAD SOCIAL	-	127,955,367.82
TOTAL	440,452,697.71	918,891,383.33

Conciliación entre los ingresos presupuestarios y contables, así como entre los egresos presupuestarios y los gastos contables.

**Conciliación entre los Ingresos Presupuestarios y Contables
Del 1 de Enero al 30 de abril del 2017
(Cifras en pesos)**

1. Ingresos Presupuestarios	1,097,763,922.55
2. Más ingresos contables no presupuestarios	-
Incremento por variación de inventarios	-
Disminución del exceso de estimaciones por pérdida o deterioro u obsolescencia	-
Disminución del exceso de provisiones	-
Otros ingresos y beneficios varios	-
Otros ingresos contables no presupuestarios	-
3. Menos ingresos presupuestarios no contables	-
Productos de capital	-
Aprovechamientos capital	-
Ingresos derivados de financiamientos	-
Otros ingresos presupuestarios no contables	-
4. Ingresos Contables (4 = 1 + 2 - 3)	1,097,763,922.55

Conciliación entre los Egresos Presupuestarios y los Gastos Contables

**Conciliación entre los Egresos Presupuestarios y los Gastos Contables
Del 1 de Enero al 30 de abril del 2017
(Cifras en Pesos)**

1. Total de egresos (presupuestarios)	933,480,648.13
2. Menos egresos presupuestarios no contables	-
Mobiliario y equipo de administración	-
Mobiliario y equipo educacional y recreativo	-
Equipo e instrumental médico y de laboratorio	-
Vehículos y equipo de transporte	-
Equipo de defensa y seguridad	-
Maquinaria, otros equipos y herramientas	-
Activos biológicos	-
Bienes inmuebles	-
Activos intangibles	-
Obra pública en bienes propios	-
Acciones y participaciones de capital	-
Compra de títulos y valores	-
Inversiones en fideicomisos, mandatos y otros análogos	-
Provisiones para contingencias y otras erogaciones especiales	-
Amortización de la deuda pública	-
Adeudos de ejercicios fiscales anteriores (ADEFAS)	-
Otros Egresos Presupuestales No Contables	-
3. Más Gasto Contables No Presupuestales	-
Estimaciones, depreciaciones, deterioros, obsolescencia y amortizaciones	-
Provisiones	-
Reposición de inventarios	-
Aumento por insuficiencia de estimaciones por pérdida o deterioro u obsolescencia	-
Aumento por insuficiencia de provisiones	-
Otros Gastos	-
Otros Gastos Contables No Presupuestales	-
4. Total de Gasto Contable (4 = 1 - 2 + 3)	933,480,648.13



**INSTITUTO DE SEGURIDAD Y SERVICIOS SOCIALES DE LOS TRABAJADORES AL SERVICIO
DE LOS PODERES DEL ESTADO DE PUEBLA
NOTAS A LOS ESTADOS FINANCIEROS
DEL 01 DE ENERO AL 30 DE ABRIL DEL 2017**

4) Notas al Estado de Flujos de Efectivo

Su finalidad es proveer de información sobre los flujos de efectivo del ente público identificando las fuentes de entradas y salidas de recursos, clasificadas por actividades de operación, de inversión y de financiamiento.

Proporciona una base para evaluar la capacidad del ente para generar efectivo y equivalentes de efectivo, así como su capacidad para utilizar los flujos derivados de ellos.

La estructura del Estado de Flujos de Efectivo incluye los rubros por actividades de:

- Operación
- Inversión
- Financiamiento

Efectivo y Equivalentes

Concepto	2017	2016
EFFECTIVO	141,500.00	180,000.00
Fondos Revolventes	141,500.00	180,000.00
DEPÓSITOS DE FONDOS DE TERCEROS EN GARANTÍA Y/O ADMINISTRACIÓN	794,983.32	794,983.32
Instituciones ó Dependencias Oficiales	761,127.00	761,127.00
Empresas ó Personas Privadas	33,856.32	33,856.32
BANCOS/TESORERÍA	-	47,188.38
Bancos H.S.B.C	-	46,000.18
Bancos Scotiabank Inverlat	-	-
TOTAL	936,483.32	1,022,171.70

Conciliación de los Flujos Netos de Efectivo por Actividades de Operación

El Flujo Neto de Efectivo por Actividades de Operación representa el resultado de la gestión del ejercicio fiscal, es decir la diferencia entre el origen de los recursos (ingresos) y la aplicación de los mismos (gastos), los cuales se detallan en las Notas al Estado Analítico de los Ingresos Presupuestarios y Analítico de los Egresos, montos recaudados y pagados respectivamente que para el periodo del 1 de enero al 30 de abril del 2017 ascendió 204 millones 708 mil 954 pesos .

Concepto	Importe
FLUJO DE LAS ACTIVIDADES DE OPERACIÓN	204,708,954.51
FLUJO DE LAS ACTIVIDADES DE INVERSIÓN	-
FLUJO DE LAS ACTIVIDADES DE FINANCIAMIENTO	- 204,567,454.51
TOTAL	141,500.00
INCREMENTO NETO DEL EFECTIVO O EQUIVALENTES	141,500.00

El concepto de Incremento/Disminución Neta en Efectivo y Equivalentes al Efectivo se determina por la variación entre el saldo final menos el saldo inicial del ejercicio, de la cuenta de Efectivo y Equivalentes y se refiere a los recursos a corto plazo de gran liquidez que son fácilmente convertibles en importes determinados de efectivo, estando sujetos a un riesgo mínimo de cambio en su valor.

es.

I.II Información Presupuestal

1) Estado analítico del Ejercicio del Presupuesto de Egresos

Descripción	Presupuesto		Variación	
	Autorizado	Devengado	Nominal	Porcentual
Servicios Personales	692,165,430.00	201,497,777.07	- 490,667,652.93	-0.71
Materiales y Suministros	435,366,417.48	213,377,920.42	- 221,988,497.06	-0.51
Servicios Generales	317,191,782.00	78,152,252.93	- 239,039,529.07	-0.75
Transferencias, Asignaciones, Subsidios y Otras Ayudas	1,476,573,588.24	440,452,697.71	- 1,036,120,890.53	-0.70
Bienes Muebles, Inmuebles e Intangibles	-	-	-	0.00
Inversión Pública	-	-	-	0.00
Inversiones Financieras y Otras Provisiones	-	-	-	0.00
Participaciones y Aportaciones	-	-	-	0.00
Deuda Pública	-	-	-	0.00
Total	2,921,297,217.72	933,480,648.13	- 1,987,816,569.59	-0.68

Nota: La variación son recursos por ejercer.

2) Estado analítico de Ingresos Presupuestales

Descripción	Ingreso		Variación	
	Estimado	Recaudado	Nominal	Porcentual
Cuotas y Aportaciones de Seguridad Social	2,903,170,435.92	889,662,206.70	- 2,013,508,229.22	-0.69
Productos	5,675,724.00	194,754,922.01	189,079,198.01	33.31
Aprovechamientos	86,844.00	3,551,553.34	3,464,709.34	39.90
Ingresos por Ventas de Bienes y Servicios	6,868,213.80	2,372,693.30	- 4,495,520.50	-0.65
Participaciones y Aportaciones	5,496,000.00	7,422,547.20	1,926,547.20	0.35
Transferencias, Asignaciones, Subsidios y Otras Ayudas	-	-	-	0.00
Total	2,921,297,217.72	1,097,763,922.55	- 1,823,533,295.17	-0.62

Nota: La variación son recursos por ejercer.

as,



**INSTITUTO DE SEGURIDAD Y SERVICIOS SOCIALES DE LOS TRABAJADORES AL SERVICIO
DE LOS PODERES DEL ESTADO DE PUEBLA
NOTAS A LOS ESTADOS FINANCIEROS
DEL 01 DE ENERO AL 30 DE ABRIL DEL 2017**

II. Notas de Memoria

Cuentas de Orden

Las cuentas de orden se utilizan para registrar movimientos de valores que no afectan o modifican la situación financiera del Gobierno del Estado, sin embargo, su incorporación en libros es necesaria con fines de recordatorio contable, de control y en general sobre los aspectos administrativos, o bien para consignar los derechos o responsabilidades contingentes que puedan o no presentarse en el futuro.

Cuentas de Orden Contables

Registran eventos que, si bien no representan hechos económico-financieros que alteren el patrimonio y los resultados del Gobierno del Estado, informan sobre circunstancias contingentes o eventuales de importancia, que en determinadas condiciones, pueden producir efectos patrimoniales.

Concepto	Importe
BIENES EN CONSECIONADOS O EN COMODATO	\$ 3,497,320,062.57
BIENES BAJO CONTRATO EN COMODATO	
Bienes en Comodato	\$ 19,542,260.55
Cartas Compromiso Pago Deudoras	\$ 2,113,546.00
Cuentas Recuperado De Mas	\$ 2,143.57
Cuentas por Cobrar Pensiones y Jubilaciones, y Fovisstep	\$ 3,199,026,801.41
Proyecto De Inversion Integral Deudora	\$ 276,635,311.04

Cuentas de Orden Presupuestarias

Estas cuentas muestran las diferentes etapas de los recursos presupuestarios durante un ejercicio fiscal, de conformidad con los presupuestos aprobados de Ingresos y Egresos vigentes.

Concepto	Importe
Ley de Ingresos Estimada	2,921,297,217.72
Modificaciones a la Ley de Ingresos Estimada	100,719,440.99
Ley de Ingresos Recaudada	1,097,763,922.55

Concepto	Importe
Presupuesto de Egresos Aprobado	2,921,297,217.72
Presupuesto de Egresos por Ejercer	544,361,782.14
Modificaciones al Presupuesto de Egresos Aprobado	100,719,440.99
Presupuesto de Egresos Devengado	933,480,648.13
Presupuesto de Egresos Pagado	893,054,968.04

AS



**INSTITUTO DE SEGURIDAD Y SERVICIOS SOCIALES DE LOS TRABAJADORES AL SERVICIO
DE LOS PODERES DEL ESTADO DE PUEBLA
NOTAS A LOS ESTADOS FINANCIEROS
DEL 01 DE ENERO AL 30 DE ABRIL DEL 2017**

III. Notas de Gestión Administrativa

El Instituto de Seguridad y Servicios Sociales de los Trabajadores al Servicio de los Poderes del Estado de Puebla, se creó el 10 de Febrero de 1981, mediante el Diario Oficial del Gobierno Constitucional del Estado de Puebla.

El Objeto del Instituto es el Establecimiento de un régimen de Seguridad Social que garantice el derecho a la salud, la asistencia médica y el bienestar social y cultural de los trabajadores, jubilados y pensionados de las Instituciones Públicas y sus Beneficiarios.

La principal actividad del Instituto es la de contribuir a mantener la calidad de vida de los trabajadores al Servicio de los Poderes del Estado de Puebla y sus familiares, otorgando Servicios Médicos, Prestaciones Económicas y Sociales.

El Régimen Jurídico del Instituto es el de un Organismo Público Descentralizado, con Personalidad Jurídica y Patrimonio Propios.

Las Contribuciones Fiscales a que está obligado el Instituto por Impuestos Federales son: Retenciones por Impuesto Sobre la Renta por Salarios, por Asimilados a Salarios, por Servicios Profesionales, Por Arrendamiento de Inmuebles, y las relativas al pago de nómina de Pensionados y Jubilados.

Las Contribuciones Fiscales a que está obligado el Instituto por Impuestos Estatales son: 3% de Impuesto Sobre Erogaciones por Remuneraciones al Trabajo Personal y Derechos por 5 al Millar de la Ley de Ingresos.

La Estructura Organizacional Básica del Instituto a continuación se plasma:

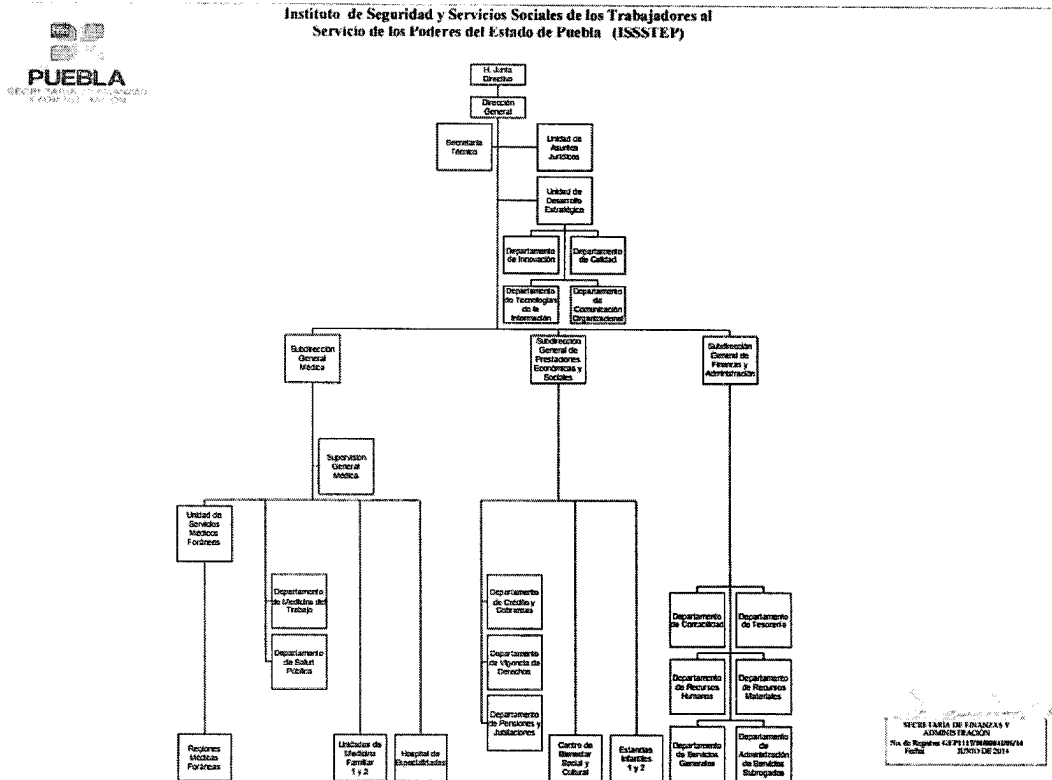

[Handwritten signature]



**INSTITUTO DE SEGURIDAD Y SERVICIOS SOCIALES DE LOS TRABAJADORES AL SERVICIO
DE LOS PODERES DEL ESTADO DE PUEBLA
NOTAS A LOS ESTADOS FINANCIEROS
DEL 01 DE ENERO AL 30 DE ABRIL DEL 2017**

Bases de Preparación de los Estados Financieros

Fueron formulados en base a la Ley General de Contabilidad Gubernamental y los Acuerdos y Lineamientos emitidos por el Consejo de Armonización Contable (CONAC) y por el Consejo de Armonización Contable del estado de Puebla (CACEP).

Características del Sistema de Contabilidad Gubernamental (SCG)

El Sistema Automatizado de Administración y Contabilidad Gubernamental desarrollado por el Instituto para el Desarrollo Técnico de las Haciendas Públicas fue el que se implementó en el instituto, como parte de los acuerdos aprobados en el seno del Consejo de Armonización Contable para el Estado Libre y Soberano de Puebla, el cual, incluye todas las especificaciones a las que estamos obligados los Entes Públicos de conformidad con lo estipulado en la Ley General de Contabilidad Gubernamental y los documentos establecidos por el Consejo Nacional de Armonización Contable.

El sistema, registra de manera armónica, delimitada y específica las operaciones presupuestarias y contables derivadas de los registros contables y presupuestarios. Así mismo, genera estados financieros, confiables, oportunos, comprensibles, periódicos y comparables. El sistema efectúa los registros, procedimientos e informes estructurados sobre la base de principios técnicos destinados a captar, valorar, registrar, clasificar, informar e interpretar las transacciones y eventos que, derivados de la actividad económica del ISSSTEP, modifican la situación patrimonial.

Políticas de Contabilidad Significativas

El Marco Conceptual de Contabilidad Gubernamental es la base que se utiliza para el desarrollo de normas, valuación, contabilización, obtención y presentación de información contable y presupuestaria en forma clara, oportuna, confiable y comparable, para satisfacer las necesidades de los usuarios, apegándose a los Postulados Básicos de Contabilidad Gubernamental.

Respetando y utilizando los Momentos Contables de los Ingresos y Egresos, Estructura del Plan de Cuentas, Clasificador por Objeto de Gasto, Clasificador por Rubro de Ingresos así como las Normas y Metodologías para la Emisión de Información Financiera y Estructura de los Estados Financieros que emitió el Consejo de Armonización Contable (CONAC).

Utilizando las principales Reglas de Registro y Valoración del Patrimonio, y adoptando los lineamientos para la elaboración del Catálogo de Bienes que permita la interrelación automática con el Clasificador por Objeto del Gasto y la Lista de Cuentas.

La Clave Presupuestal fue elaborada respetando la Clasificación Administrativa, el Clasificador Funcional del Gasto, Clasificación Programática, Clasificador por Objeto de Gasto y tipo de Gasto y Clave de Financiamiento, así mismo se incluyó el Tipo de Nomina y la Sub-

" Bajo protesta de decir verdad declaramos que los Estados Financieros y sus notas, son razonablemente correctos y son responsabilidad del emisor".

C.P. Ma. Del Carmen Ponce de León y Grajales
Jefa Depto. Contabilidad

C.P. Adriana Rebeca Galindo Sánchez
Subdirectora Gral. Finanzas y Admón.

C.P. Eugenio Mora Salgado
Director General