

Concepto	2018	2017	2018	2017
<b>INGRESOS Y OTROS BENEFICIOS</b>				
Ingresos de la Gestión	402,176,989.21	486,138,224.94	230,272,836.84	254,219,700.58
Impuestos	0.00	0.00	119,883,604.08	110,582,012.14
Cuotas y Aportaciones de Seguridad Social	394,993,185.91	412,328,855.68	6,635,564.30	96,397,167.62
Contribuciones de Mejoras	0.00	0.00	103,753,668.46	47,240,520.82
Derechos	0.00	0.00	240,874,766.33	230,180,713.49
Productos de Tipo Corriente	6,299,820.51	72,737,148.60	0.00	0.00
Aprovechamientos de Tipo Corriente	21,830.00	2,080.54	0.00	0.00
Ingresos por Venta de Bienes y Servicios	862,132.79	1,070,340.12	0.00	0.00
Ingresos no Comprendidos en las Fracciones de la Ley de Ingresos Causados en Ejercicios Fiscales Anteriores Pendientes de Liquidación o Pago	0.00	0.00	0.00	0.00
<b>Participaciones, Aportaciones, Transferencias, Asignaciones, Subsidios y Otras Ayudas</b>				
Participaciones y Aportaciones	4,208,860.64	1,601,294.70	240,874,766.33	230,180,713.49
Transferencias, Asignaciones, Subsidios y Otras ayudas	0.00	0.00	0.00	0.00
Otros Ingresos y Beneficios	0.00	0.00	0.00	0.00
Ingresos Financieros	0.00	0.00	0.00	0.00
Incremento por Variación de Inventarios	0.00	0.00	0.00	0.00
Disminución del Exceso de Estimaciones por Pérdida o Deterioro u Obsolescencia	0.00	0.00	0.00	0.00
Disminución del Exceso de Provisiones	0.00	0.00	0.00	0.00
Otros Ingresos y Beneficios Varios	0.00	0.00	0.00	0.00
<b>Total de Ingresos y Otros Beneficios</b>	<b>406,385,829.85</b>	<b>487,739,519.64</b>	<b>471,147,603.17</b>	<b>484,400,414.07</b>
<b>GASTOS Y OTRAS PÉRDIDAS</b>				
Gastos de Funcionamiento				
Servicios Personales				
Materiales y Suministros				
Servicios Generales				
Transferencia, Asignaciones, Subsidios y Otras Ayudas				
Transferencias Internas y Asignaciones al Sector Público				
Transferencias al Resto del Sector Público				
Subsidios y Subvenciones				
Ayudas Sociales				
Pensiones y Jubilaciones				
Transferencias a Fideicomisos, Mandatos y Contratos Anticipados				
Transferencias a la Seguridad Social				
Donativos				
Transferencias al Exterior				
Participaciones y Aportaciones				
Participaciones				
Aportaciones				
Convenios				
Intereses, Comisiones y Otros Gastos de la Deuda Pública				
Intereses de la Deuda Pública				
Comisiones de la Deuda Pública				
Gastos de la Deuda Pública				
Costo por Coberturas				
Apoyos Financieros				
Otros Gastos y Pérdidas Extraordinarias				
Estimaciones, Depreciaciones, Deterioros, Obsolescencia y Amortizaciones				
Provisiones				
Disminución de Inventarios				
Aumento por insuficiencia de Estimaciones por Pérdida o Deterioro y Obsolescencia				
Aumento por insuficiencia de Provisiones				
Otros Gastos				
Inversión Pública				
Inversión Pública no Capitalizable				
Total de Gastos y Otras Pérdidas				
<b>Resultados del Ejercicio (Ahorro/Desahorro)</b>	<b>-64,761,773.32</b>	<b>3,338,105.57</b>		

Bajo protesta de decir verdad declaramos que los Estados Financieros y sus Notas son razonablemente correctos y responsabilidad del emisor.

C.P. Ma. Del Carmen Ponce de León y Grajales  
Jefa Depto. Contabilidad

C.P. Adriana Rebeca Galindo Sánchez  
Subdirectora General de Finanzas y Administración

C.P. Adriana Rebeca Galindo Sánchez  
Enc. Desp. de Dirección General

*Ma. Del Carmen Ponce de León y Grajales*

*Adriana Rebeca Galindo Sánchez*

*Adriana Rebeca Galindo Sánchez*



INSTITUTO DE SEGURIDAD Y SERVICIOS SOCIALES DE LOS TRABAJADORES AL SERVICIO DE LOS PODERES DEL ESTADO DE PUEBLA

CONCEPTO	Año		CONCEPTO	Año	
	2018	2017		2018	2017
<b>ACTIVO</b>			<b>PASIVO</b>		
<b>Activo Circulante</b>			<b>Activo Circulante</b>		
Electivo y Equivalentes	924,993.32	864,993.32	Cuentas por Pagar a Corto Plazo	63,333,654.58	68,622,129.62
Derechos a Recibir Electivo o Equivalentes	436,993,652.03	489,806,821.09	Documentos por Pagar a Corto Plazo	0.00	0.00
Derechos a Recibir Bienes o Servicios	11,969,928.78	10,516,820.13	Porción a Corto Plazo de la Deuda Pública a Largo Plazo	0.00	0.00
Inventarios	0.00	0.00	Títulos y Valores a Corto Plazo	0.00	0.00
Almacenes	0.00	0.00	Pasivos Diferidos a Corto Plazo	0.00	0.00
Estimación por Pérdida o Deterioro de Activos Circulantes	0.00	0.00	Fondos y Bienes de Terceros en Garantía y/o Administración a Corto Plazo	9,488,264.42	21,633,700.66
Otros Activos Circulantes	0.00	0.00	Provisiones a Corto Plazo	3,153,425.56	-1,033,385.47
			Otros Pasivos a Corto Plazo	1,446.61	1,444.16
<b>Total de Activos Circulantes</b>	<b>451,848,574.13</b>	<b>501,190,424.54</b>	<b>Total de Pasivos Circulantes</b>	<b>75,876,791.17</b>	<b>91,290,659.91</b>
<b>Activo No Circulante</b>			<b>Pasivo No Circulante</b>		
Inversiones Financieras a Largo Plazo	1,799,347,368.17	1,797,504,358.37	Cuentas por Pagar a Largo Plazo	0.00	0.00
Derechos a Recibir Electivo o Equivalentes a Largo Plazo	1,061,426,435.31	1,039,281,869.52	Documentos por Pagar a Largo Plazo	3,646,042,705.57	3,760,916,993.76
Bienes Inmuebles, Infraestructura y Construcciones en Proceso	334,313,039.44	334,313,039.44	Deuda Pública a Largo Plazo	0.00	0.00
Bienes Muebles	181,210,449.96	179,998,833.30	Pasivos Diferidos a Largo Plazo	0.00	0.00
Activos Intangibles	0.00	0.00	Fondos y Bienes de Terceros en Garantía y/o en Administración a Largo Plazo	1,863,349,791.19	1,811,902,027.28
Depreciación, Deterioro y Amortización Acumulada de Bienes	-70,649,723.74	-50,170,320.26	Provisiones a Largo Plazo	0.00	0.00
Activos Diferidos	0.00	0.00	<b>Total de Pasivos No Circulantes</b>	<b>5,509,392,496.76</b>	<b>5,572,819,021.04</b>
Estimación por Pérdida o Deterioro de Activos no Circulantes	0.00	0.00	<b>Total del Pasivo</b>	<b>5,585,359,287.93</b>	<b>5,664,109,680.95</b>
Otros Activos no Circulantes	0.00	0.00			
<b>Total de Activos No Circulantes</b>	<b>3,295,647,559.14</b>	<b>3,300,927,780.37</b>	<b>HACIENDA PÚBLICA/ PATRIMONIO</b>		
<b>Total del Activo</b>	<b>3,747,496,143.27</b>	<b>3,802,118,204.91</b>	<b>Hacienda Pública/Patrimonio Contribuido</b>		
			Aportaciones	0.00	0.00
			Donaciones de Capital	0.00	0.00
			Actualización de la Hacienda Pública / Patrimonio	0.00	0.00
			<b>Hacienda Pública/Patrimonio Generado</b>	<b>-1,837,873,144.66</b>	<b>-1,861,991,476.04</b>
			Resultados del Ejercicio (Ahorro / Desahorro)	-64,761,773.32	3,339,105.57
			Resultados de Ejercicios Anteriores	-763,964,396.47	-866,183,608.74
			Revalúos	-1,009,146,972.87	-1,009,146,972.87
			Reservas	0.00	0.00
			Rectificaciones de Resultados de Ejercicios Anteriores	0.00	0.00
			<b>Exceso o Insuficiencia en la Actualización de la Hacienda Pública/Patrimonio</b>	<b>0.00</b>	<b>0.00</b>
			Resultado por Posición Monetaria	0.00	0.00
			Resultado por Tenencia de Activos no Monetarios	0.00	0.00
			<b>Total Hacienda Pública/ Patrimonio</b>	<b>-1,837,873,144.66</b>	<b>-1,861,991,476.04</b>
			<b>Total del Pasivo y Hacienda Pública / Patrimonio</b>	<b>3,747,496,143.27</b>	<b>3,802,118,204.91</b>

Bajo protesta de decir verdad declaramos que los Estados Financieros y sus Notas son razonablemente correctos y responsabilizamos

Mr. *Adriana Rebeca Galindo Sánchez*

C.P. Mtra. Del Carmen Ponce de León y Grajales  
Jefa Depto. Contabilidad

*Adriana Rebeca Galindo Sánchez*

Enc. Adriana Rebeca Galindo Sánchez  
Subdirectora General de Finanzas y Administración

*Adriana Rebeca Galindo Sánchez*

C.P. Adriana Rebeca Galindo Sánchez  
Enc. Desp. de Dirección General



INSTITUTO DE SEGURIDAD Y SERVICIOS SOCIALES DE LOS TRABAJADORES AL SERVICIO DE LOS PODERES DEL ESTADO DE PUEBLA

Concepto	Origen	Aplicación	Concepto	Origen	Aplicación
<b>ACTIVO</b>			<b>PASIVO</b>		
<b>Activo Circulante</b>	79,491,352.74	24,869,291.10	<b>Pasivo Circulante</b>	53,567,806.45	132,308,199.47
Efectivo y Equivalentes	50,854,959.06	1,513,108.65	Cuentas por Pagar a Corto Plazo	2,120,042.54	17,433,911.28
Derechos a Recibir Efectivo o Equivalentes	0.00	60,000.00	Documentos por Pagar a Corto Plazo	0.00	5,288,475.04
Derechos a Recibir Bienes o Servicios	0.00	0.00	Documentos por Pagar a Largo Plazo	0.00	0.00
Inventarios	0.00	1,453,108.65	Porción a Corto Plazo de la Deuda Pública a Largo Plazo	0.00	0.00
Almacenes	0.00	0.00	Títulos y Valores a Corto Plazo	0.00	0.00
Estimación por Pérdida o Deterioro de Activos Circulantes	0.00	0.00	Pasivos Diferidos a Corto Plazo	0.00	0.00
Otros Activos Circulantes	0.00	0.00	Pasivos Diferidos a Largo Plazo	0.00	0.00
<b>Activo No Circulante</b>	28,636,393.68	23,356,182.45	Fondos y Bienes de Terceros en Garantía y/o Administración a Corto Plazo	0.00	12,145,438.24
Inversiones Financieras a Largo Plazo	8,156,990.20	0.00	Provisiones a Corto Plazo	2,120,040.09	0.00
Derechos a Recibir Efectivo o Equivalentes a Largo Plazo	0.00	0.00	Otros Pasivos a Corto Plazo	2.45	0.00
Bienes Inmuebles, Infraestructura y Construcciones en Proceso	0.00	22,144,565.79	<b>Pasivo No Circulante</b>	51,447,763.91	114,874,288.19
Bienes Muebles	0.00	0.00	Cuentas por Pagar a Largo Plazo	0.00	0.00
Activos Intangibles	0.00	0.00	Documentos por Pagar a Largo Plazo	0.00	114,874,288.19
Depreciación, Deterioro y Amortización Acumulada de Bienes	20,479,403.48	1,211,616.66	Deuda Pública a Largo Plazo	0.00	0.00
Activos Diferidos	0.00	0.00	Pasivos Diferidos a Largo Plazo	0.00	0.00
Estimación por Pérdida o Deterioro de Activos no Circulantes	0.00	0.00	Fondos y Bienes de Terceros en Garantía y/o en Administración a Largo Plazo	51,447,763.91	0.00
Otros Activos no Circulantes	0.00	0.00	Provisiones a Largo Plazo	0.00	0.00
			<b>HACIENDA PÚBLICA/ PATRIMONIO</b>	92,219,210.27	68,100,878.89
			Hacienda Pública/Patrimonio Contribuido	0.00	0.00
			Aportaciones	0.00	0.00
			Donaciones de Capital	0.00	0.00
			Actualización de la Hacienda Pública / Patrimonio	0.00	0.00
			<b>Hacienda Pública/Patrimonio Generado</b>	92,219,210.27	68,100,878.89
			Resultados del Ejercicio (Ahorro / Desahorro)	0.00	68,100,878.89
			Resultados de Ejercicios Anteriores	92,219,210.27	0.00
			Revalúos	0.00	0.00
			Reservas	0.00	0.00
			Rectificaciones de Resultados de Ejercicios Anteriores	0.00	0.00
			<b>Exceso o Insuficiencia en la Actualización de la Hacienda Pública/Patrimonio</b>	0.00	0.00
			Resultado por Posición Monetaria	0.00	0.00
			Resultado por Tenencia de Activos no Monetarios	0.00	0.00

Bajo protesta de decir verdad declaramos que los Estados Financieros y sus Notas son razonablemente correctos y responsabilidad del emisor

*Ma. Guadalupe...*

*[Signature]*

*[Signature]*

C.P. Ma. Del Carmen Ponce de León y Grajales  
Jefa Depto. Contabilidad

C.P. Adriana Rebeca Galindo Sánchez  
Subdirectora General de Finanzas y Administración

C.P. Adriana Rebeca Galindo Sánchez  
Enc. Desp. de Dirección General



INSTITUTO DE  
SEGURIDAD Y SERVICIOS SOCIALES  
DE LOS TRABAJADORES AL SERVICIO  
DE LOS PODERES DEL ESTADO DE PUEBLA  
SISTEMA DE CONTABILIDAD

Estado Analítico del Activo  
Del 1 de Enero al 28 de Febrero de 2018  
(Pesos)



INSTITUTO DE SEGURIDAD Y SERVICIOS SOCIALES DE LOS TRABAJADORES AL SERVICIO DE LOS PODERES DEL ESTADO DE PUEBLA

Concepto	Saldo Inicial 1	Cargos del Periodo 2	Ahorros del Periodo 3	Saldo Final 4=(1+2-3)	Variación del Periodo (4-1)
<b>ACTIVO</b>					
<b>Activo Circulante</b>	<b>507,002,931.64</b>	<b>23,262,734,831.35</b>	<b>23,317,889,188.86</b>	<b>451,848,574.13</b>	<b>-55,154,357.51</b>
Efectivo y Equivalentes	797,380.75	1,276,997,361.84	1,276,869,759.27	924,983.32	127,602.57
Derechos a Recibir Efectivo o Equivalentes	503,607,217.76	21,973,457,948.51	22,038,111,504.24	438,953,662.03	-64,653,555.73
Derechos a Recibir Bienes o Servicios	2,598,333.13	12,279,521.00	2,907,925.35	11,969,928.78	9,371,595.65
Inventarios	0.00	0.00	0.00	0.00	0.00
Almacenes	0.00	0.00	0.00	0.00	0.00
Estimación por Pérdida o Deterioro de Activos Circulantes	0.00	0.00	0.00	0.00	0.00
Otros Activos Circulantes	0.00	0.00	0.00	0.00	0.00
<b>Activo No Circulante</b>	<b>3,304,543,344.34</b>	<b>13,485,830,798.39</b>	<b>13,494,726,573.59</b>	<b>3,295,647,569.14</b>	<b>-8,895,775.20</b>
Inversiones Financieras a Largo Plazo	1,774,079,079.58	13,469,509,910.89	13,454,241,622.30	1,789,347,368.17	15,268,288.59
Derechos a Recibir Efectivo o Equivalentes a Largo Plazo	1,085,524,629.10	16,301,167.50	40,399,361.29	1,061,426,435.31	-24,098,193.79
Bienes Inmuebles, Infraestructura y Construcciones en Proceso	334,313,039.44	0.00	0.00	334,313,039.44	0.00
Bienes Muebles	181,276,319.96	19,720.00	85,590.00	181,210,449.96	-65,870.00
Activos Intangibles	0.00	0.00	0.00	0.00	0.00
Depreciación, Deterioro y Amortización Acumulada de Bienes	-70,649,723.74	0.00	0.00	-70,649,723.74	0.00
Activos Diferidos	0.00	0.00	0.00	0.00	0.00
Estimación por Pérdida o Deterioro de Activos no Circulantes	0.00	0.00	0.00	0.00	0.00
Otros Activos no Circulantes	0.00	0.00	0.00	0.00	0.00
<b>TOTAL DEL ACTIVO</b>	<b>3,811,546,275.98</b>	<b>36,748,565,629.74</b>	<b>36,812,615,762.45</b>	<b>3,747,496,143.27</b>	<b>-64,050,132.71</b>

Bajo protesta de decir verdad declaramos que los Estados Financieros y sus Notas son razonablemente correctos y responsabilidad del emisor

*Ma. Concepción Hernández*

C.P. Ma. Del Carmen Ponce de León y Grajales  
Jefa Depto. Contabilidad

*Adriana Rebeca Galindo Sánchez*

C.P. Adriana Rebeca Galindo Sánchez  
Subdirectora General de Finanzas y Administración

*Adriana Rebeca Galindo Sánchez*

C.P. Adriana Rebeca Galindo Sánchez  
Enc. Desp. de Dirección General

Estado de Flujos de Efectivo  
Del 1 de Enero al 28 de Febrero de 2018 y 2017  
(Pasos)

INSTITUTO DE SEGURIDAD Y SERVICIOS SOCIALES DE LOS TRABAJADORES AL SERVICIO DE LOS PODERES DEL ESTADO DE PUEBLA

Concepto	2018	2017	Concepto	2018	2017
<b>Flujos de Efectivo de las Actividades de Operación</b>					
<b>Origen</b>	<b>406,385,829.85</b>	<b>487,739,519.64</b>	<b>Flujos de Efectivo de las Actividades de Inversión</b>		
Impuestos	0.00	0.00	<b>Origen</b>	<b>0.00</b>	<b>0.00</b>
Cuotas y Aportaciones de Seguridad Social	394,993,185.91	412,328,655.68	Bienes Inmuebles, Infraestructura y Construcciones en Proceso	0.00	0.00
Contribuciones de mejoras	0.00	0.00	Bienes Muebles	0.00	0.00
Derivados	0.00	0.00	Otros Orígenes de Inversión	0.00	0.00
Productos de Tipo Corriente	6,299,820.51	72,737,148.60	<b>Aplicación</b>	<b>19,720.00</b>	<b>0.00</b>
Aprovechamientos de Tipo Corriente	21,830.00	2,080.54	Bienes Inmuebles, Infraestructura y Construcciones en Proceso	0.00	0.00
Ingresos por Venta de Bienes y Servicios	862,132.79	1,070,340.12	Bienes Muebles	19,720.00	0.00
Ingresos no Comprendidos en las Fracciones de la Ley de Ingresos Causados en Participaciones y Aportaciones	0.00	0.00	Otras Aplicaciones de Inversión	0.00	0.00
Participaciones Fiscales Anteriores Pendientes de Liquidación o Pago	4,208,860.64	1,601,294.70	<b>Flujos Netos de Efectivo por Actividades de Inversión</b>	<b>-19,720.00</b>	<b>0.00</b>
Transferencias, Asignaciones y Subsidios y Otras Ayudas	0.00	0.00			
Otros Orígenes de Operación	0.00	0.00			
<b>Aplicación</b>	<b>452,129,486.67</b>	<b>467,208,828.91</b>	<b>Flujo de Efectivo de las Actividades de Financiamiento</b>		
Servicios Personales	119,869,729.54	110,582,012.14	<b>Origen</b>	<b>45,890,979.39</b>	<b>0.00</b>
Materiales y Suministros	5,154,288.17	84,380,281.25	Endeudamiento Neto	0.00	0.00
Servicios Generales	86,230,702.63	42,585,216.03	Interno	0.00	0.00
Transferencias Internas y Asignaciones al Sector Público	0.00	0.00	Externo	45,890,979.39	0.00
Transferencias al resto del Sector Público	0.00	0.00	Otros Orígenes de Financiamiento	0.00	0.00
Subsidios y Subvenciones	0.00	0.00	<b>Aplicación</b>	<b>0.00</b>	<b>20,460,690.73</b>
Ayudas Sociales	240,874,766.33	229,661,319.49	Servicios de la Deuda	0.00	0.00
Pensiones y Jubilaciones	0.00	0.00	Interno	0.00	0.00
Transferencias a Fideicomisos, Mandatos y Contratos Análogos	0.00	0.00	Externo	0.00	0.00
Transferencias a la Seguridad Social	0.00	0.00	Otras Aplicaciones de Financiamiento	0.00	20,460,690.73
Donativos	0.00	0.00	<b>Flujos netos de Efectivo por Actividades de Financiamiento</b>	<b>45,890,979.39</b>	<b>-20,460,690.73</b>
Transferencias al Exterior	0.00	0.00			
Participaciones	0.00	0.00	<b>Incremento/Disminución Neta en el Efectivo y Equivalentes al Efectivo</b>	<b>127,602.57</b>	<b>70,000.00</b>
Aportaciones	0.00	0.00			
Convenios	0.00	0.00	<b>Efectivo y Equivalentes al Efectivo al inicio del Ejercicio</b>	<b>797,380.75</b>	<b>794,983.32</b>
Otras Aplicaciones de Operación	0.00	0.00	<b>Efectivo y Equivalentes al Efectivo al final del Ejercicio</b>	<b>924,983.32</b>	<b>864,983.32</b>
<b>Flujos Netos de Efectivo por Actividades de Operación</b>	<b>-45,743,656.82</b>	<b>20,530,690.73</b>			

Bajo protesta de decir verdad declaramos que los Estados Financieros y sus Notas son razonablemente correctos y responsabilidad del emisor

*Mr. Samuel...*

C.P. Ma. Del Carmen Ponce de León y Grajales  
Jefa Depto. Contabilidad

*[Signature]*

C.P. Adriana Rebeca Galindo Sánchez  
Subdirectora General de Finanzas y Administración

*[Signature]*

C.P. Adriana Rebeca Galindo Sánchez  
Enc. Desp. de Dirección General



INSTITUTO DE SEGURIDAD Y SERVICIOS SOCIALES DE LOS TRABAJADORES AL SERVICIO DEL ESTADO DE PUEBLA

Estado de Variación en la Hacienda Pública  
Del 1 de Enero al 28 de Febrero de 2018  
(pesos)



INSTITUTO DE SEGURIDAD Y SERVICIOS SOCIALES DE LOS TRABAJADORES AL SERVICIO DE LOS PODERES DEL ESTADO DE PUEBLA

Concepto	Hacienda Pública/ Patrimonio Contribuido	Hacienda Pública/ Patrimonio Generado de Ejercicios Anteriores	Hacienda Pública/ Patrimonio Generado del Ejercicio	Ajustes por Cambios de Valor	TOTAL
<b>Rectificaciones de Resultados de Ejercicios Anteriores</b>	0.00	0.00	0.00	0.00	0.00
<b>Patrimonio Neto Inicial Ajustado del Ejercicio 2013</b>	0.00	0.00	0.00	0.00	0.00
Aportaciones	0.00	0.00	0.00	0.00	0.00
Donaciones de Capital	0.00	0.00	0.00	0.00	0.00
Actualización de la Hacienda Pública/ Patrimonio	0.00	0.00	0.00	0.00	0.00
<b>Variaciones de la Hacienda Pública/ Patrimonio Neto del Ejercicio 2013</b>	0.00	-1,865,330,581.61	3,339,105.57	0.00	-1,861,991,476.04
Resultados del Ejercicio (Ahorro/Desahorro)	0.00	0.00	3,339,105.57	0.00	3,339,105.57
Resultados de Ejercicios Anteriores	0.00	-856,183,608.74	0.00	0.00	-856,183,608.74
Revalúos	0.00	-1,009,146,972.87	0.00	0.00	-1,009,146,972.87
Reservas	0.00	0.00	0.00	0.00	0.00
<b>Hacienda Pública/ Patrimonio Neto Final del Ejercicio 2017</b>	0.00	-1,865,330,581.61	3,339,105.57	0.00	-1,861,991,476.04
<b>Cambios en la Hacienda Pública/ Patrimonio Neto del Ejercicio 2018</b>	0.00	0.00	0.00	0.00	0.00
Aportaciones	0.00	0.00	0.00	0.00	0.00
Donaciones de Capital	0.00	0.00	0.00	0.00	0.00
Actualización de la Hacienda Pública/ Patrimonio	0.00	0.00	0.00	0.00	0.00
<b>Variaciones de la Hacienda Pública/ Patrimonio Neto del Ejercicio 2018</b>	0.00	92,219,210.27	-68,100,878.89	0.00	24,118,331.38
Resultados del Ejercicio (Ahorro/Desahorro)	0.00	0.00	-68,100,878.89	0.00	-68,100,878.89
Resultados de Ejercicios Anteriores	0.00	92,219,210.27	0.00	0.00	92,219,210.27
Revalúos	0.00	0.00	0.00	0.00	0.00
Reservas	0.00	0.00	0.00	0.00	0.00
<b>Saldo Neto en la Hacienda Pública / Patrimonio 2018</b>	0.00	-1,773,111,371.34	-64,761,773.32	0.00	-1,837,873,144.66

Bajo protesta de decir verdad declaramos que los Estados Financieros y sus Notas son razonablemente correctos y responsabilidad del emisor

*Ma. Concepción B.*  
C.P. Ma. Del Carmen Ponce de León y Grajales  
Jefa Depo. Contabilidad

*[Signature]*  
C.P. Adriana Rebeca Galindo Sánchez  
Subdirectora General de Finanzas y Administración

*[Signature]*  
C.P. Adriana Rebeca Galindo Sánchez  
Enc. Desp. de Dirección General

INSTITUTO DE SEGURIDAD Y SERVICIOS SOCIALES DE LOS TRABAJADORES AL SERVICIO DE LOS PODERES DEL ESTADO DE PUEBLA

Rubro de Ingresos	Estimado (1)	Ampliaciones y Reducciones (2)	Ingreso Modificado (3=1+2)	Devengado (4)	Recaudado (5)	Diferencia (6=5-1)
Impuestos	0.00	0.00	0.00	0.00	0.00	0.00
Cuotas y Aportaciones de Seguridad Social	3,049,400,783.43	17,400.00	3,049,418,183.43	394,993,185.91	394,993,185.91	-2,654,407,997.52
Contribuciones de Mejoras	0.00	0.00	0.00	0.00	0.00	0.00
Derechos	0.00	0.00	0.00	0.00	0.00	0.00
Productos	8,675,724.00	3,638,784.42	12,314,508.42	6,299,820.51	6,299,820.51	-2,375,903.49
Corriente	8,675,724.00	3,638,784.42	12,314,508.42	6,299,820.51	6,299,820.51	-2,375,903.49
Capital	0.00	0.00	0.00	0.00	0.00	0.00
Aprovechamientos	86,844.00	34,281,765.72	34,368,609.72	21,830.00	21,830.00	-65,014.00
Corriente	86,844.00	34,281,765.72	34,368,609.72	21,830.00	21,830.00	-65,014.00
Capital	0.00	0.00	0.00	0.00	0.00	0.00
Ingresos por Ventas de Bienes y Servicios	7,012,824.00	0.00	7,012,824.00	882,132.79	882,132.79	-6,150,691.21
Participaciones y Aportaciones	5,496,000.00	0.00	5,496,000.00	4,208,860.64	4,208,860.64	-1,287,139.36
Transferencias, Asignaciones, Subsidios y Otras Ayudas	0.00	0.00	0.00	0.00	0.00	0.00
Ingresos Derivados de Financiamientos	0.00	0.00	0.00	0.00	0.00	0.00
<b>Total</b>	<b>3,070,672,175.43</b>	<b>37,937,950.14</b>	<b>3,108,610,125.57</b>	<b>406,385,829.85</b>	<b>406,385,829.85</b>	<b>-2,664,286,345.58</b>

Estado Analítico de Ingresos Por Fuente de Financiamiento	Estimado (1)	Ampliaciones y Reducciones (2)	Ingreso Modificado (3=1+2)	Devengado (4)	Recaudado (5)	Diferencia (6=5-1)
<b>Ingresos del Gobierno</b>	<b>14,258,568.00</b>	<b>37,920,550.14</b>	<b>52,179,118.14</b>	<b>10,530,511.15</b>	<b>10,530,511.15</b>	<b>-3,728,656.85</b>
Impuestos	0.00	0.00	0.00	0.00	0.00	0.00
Contribuciones de Mejoras	0.00	0.00	0.00	0.00	0.00	0.00
Derechos	8,675,724.00	3,638,784.42	12,314,508.42	6,299,820.51	6,299,820.51	-2,375,903.49
Productos	8,675,724.00	3,638,784.42	12,314,508.42	6,299,820.51	6,299,820.51	-2,375,903.49
Corriente	8,675,724.00	3,638,784.42	12,314,508.42	6,299,820.51	6,299,820.51	-2,375,903.49
Capital	0.00	0.00	0.00	0.00	0.00	0.00
Aprovechamientos	86,844.00	34,281,765.72	34,368,609.72	21,830.00	21,830.00	-65,014.00
Corriente	86,844.00	34,281,765.72	34,368,609.72	21,830.00	21,830.00	-65,014.00
Capital	0.00	0.00	0.00	0.00	0.00	0.00
Participaciones y Aportaciones	5,496,000.00	0.00	5,496,000.00	4,208,860.64	4,208,860.64	-1,287,139.36
Transferencias, Asignaciones, Subsidios y Otras Ayudas	0.00	0.00	0.00	0.00	0.00	0.00
<b>Ingresos de Organismos y Empresas</b>	<b>3,056,413,607.43</b>	<b>17,400.00</b>	<b>3,056,431,007.43</b>	<b>395,855,318.70</b>	<b>395,855,318.70</b>	<b>-2,660,558,288.73</b>
Cuotas y Aportaciones de Seguridad Social	3,049,400,783.43	17,400.00	3,049,418,183.43	394,993,185.91	394,993,185.91	-2,654,407,997.52
Ingresos por Ventas de Bienes y Servicios	7,012,824.00	0.00	7,012,824.00	882,132.79	882,132.79	-6,150,691.21
Transferencias, Asignaciones, Subsidios y Otras Ayudas	0.00	0.00	0.00	0.00	0.00	0.00
<b>Ingresos derivados de financiamiento</b>	<b>0.00</b>	<b>0.00</b>	<b>0.00</b>	<b>0.00</b>	<b>0.00</b>	<b>0.00</b>
Ingresos Derivados de Financiamientos	0.00	0.00	0.00	0.00	0.00	0.00
<b>Total</b>	<b>3,070,672,175.43</b>	<b>37,937,950.14</b>	<b>3,108,610,125.57</b>	<b>406,385,829.85</b>	<b>406,385,829.85</b>	<b>-2,664,286,345.58</b>

1. Los Ingresos excedentes se presentan para efectos de cumplimiento de la Ley General de Contabilidad Gubernamental y el importe reflejado debe ser siempre mayor a cero. Bajo protesta de decir verdad declaramos que los Estados Financieros y sus Notas son razonablemente correctos y responsabilidad del emisor.

*Ma. Concepción...*

*[Signature]*

*[Signature]*

C.P. Ma. Del Carmen Ponce de León y Grajales  
Jefa Depto. Contabilidad

C.P. Adriana Rebeca Galindo Sánchez  
Subdirectora General de Finanzas y Administración

C.P. Adriana Rebeca Galindo Sánchez  
Enc. Desp. de Dirección General



Estado Analítico del Ejercicio del Presupuesto de Egresos  
Clasificación por Objeto del Gasto (Capítulo y Concepto)  
Del 1 de Enero al 28 de Febrero de 2018  
(Pesos)



INSTITUTO DE SEGURIDAD Y SERVICIOS SOCIALES DE LOS TRABAJADORES AL SERVICIO DE LOS PODERES DEL ESTADO DE PUEBLA

Concepto	Aprobado 1	Ampliaciones/ (Reducciones) 2	Egresos Modificatorio 3 = (1 + 2)	Devengado 4	Pagado 5	Subejercicio 6 = (3 - 4)
<b>Servicios Personales</b>	<b>753,686,874.45</b>	<b>60,000.00</b>	<b>753,746,874.45</b>	<b>119,835,604.08</b>	<b>119,869,729.54</b>	<b>633,863,270.37</b>
Remuneraciones al Personal de Carácter Permanente	231,017,580.00	-98,645.93	230,918,934.07	34,805,953.42	34,805,953.42	196,112,980.65
Remuneraciones al Personal de Carácter Transitorio	85,338,180.00	82,577.24	85,420,757.24	17,330,035.04	17,330,035.04	68,090,722.20
Remuneraciones Adicionales y Especiales	69,558,792.00	0.00	69,558,792.00	4,224,897.08	4,224,897.08	65,333,894.92
Seguridad Social	85,528,999.00	0.00	85,528,999.00	12,741,661.03	12,741,661.03	72,787,337.97
Otras Prestaciones Sociales y Económicas	251,595,812.74	76,068.69	251,671,881.43	46,259,639.60	46,245,765.05	205,412,241.83
Provisiones	0.00	0.00	0.00	0.00	0.00	0.00
Pago de Esfuerzos a Servidores Públicos	30,647,510.71	0.00	30,647,510.71	4,521,417.91	4,521,417.91	26,126,092.80
<b>Materiales y Suministros</b>	<b>128,016,705.46</b>	<b>-8,994,417.45</b>	<b>119,122,288.01</b>	<b>6,635,564.30</b>	<b>5,154,288.17</b>	<b>112,486,723.71</b>
Materiales de Administración, Emisión de Documentos y Artículos Oficiales	11,781,000.00	-6,747.25	11,774,252.75	124,736.53	124,736.53	11,649,516.22
Alimentos y Utensilios	10,400,000.00	-3,292.24	10,396,707.76	1,185,606.02	1,011,533.40	9,211,101.74
Materias Primas y Materiales de Producción y Comercialización	0.00	0.00	0.00	0.00	0.00	0.00
Materiales y Artículos de Construcción y de Reparación	7,320,000.00	-362,163.75	6,957,836.25	26,933.82	26,933.82	6,930,902.43
Productos Químicos, Farmacéuticos y de Laboratorio	85,122,499.46	-12,818,419.23	72,304,080.23	2,887,203.89	1,584,846.25	69,416,876.34
Combustibles, Lubricantes y Aditivos	1,443,206.00	67,194.30	1,510,400.30	90,767.60	85,921.73	1,419,632.70
Vestuario, Blancos, Prendas de Protección y Artículos Deportivos	7,050,000.00	3,799,854.04	10,849,854.04	2,263,159.76	2,263,159.76	8,586,694.28
Materiales y Suministros Para Seguridad	0.00	0.00	0.00	0.00	0.00	0.00
Herramientas, Refacciones y Accesorios Menores	4,900,000.00	429,156.68	5,329,156.68	57,156.68	57,156.68	5,272,000.00
<b>Servicios Generales</b>	<b>623,644,421.77</b>	<b>38,388,755.19</b>	<b>662,033,206.96</b>	<b>103,753,668.46</b>	<b>86,230,702.63</b>	<b>558,279,538.50</b>
Servicios Básicos	13,630,000.00	22,665.81	13,652,665.81	1,231,057.06	1,231,394.26	12,421,608.75
Servicios de Arrendamiento	7,700,000.00	715,883.95	8,415,883.95	1,168,115.55	1,168,115.55	7,247,768.40
Servicios Profesionales, Científicos, Técnicos y Otros Servicios	451,665,526.77	36,675,883.02	488,341,409.79	83,990,024.61	66,610,242.18	404,351,385.18
Servicios Financieros, Bancarios y Comerciales	12,570,000.00	375,572.08	12,945,572.08	894,461.40	894,461.40	12,051,110.68
Servicios de Instalación, Reparación, Mantenimiento y Conservación	108,550,000.00	5,166,885.65	113,716,885.65	13,638,594.92	13,622,057.42	100,078,290.73
Servicios de Comunicación Social y Publicidad	970,000.00	-35,000.00	935,000.00	0.00	0.00	935,000.00
Servicios de Traslado y Viáticos	3,520,000.00	-64,116.49	3,455,883.51	374,361.19	257,378.09	3,081,522.32
Servicios Oficiales	2,840,000.00	-1,254.00	2,838,746.00	145,664.49	145,664.49	2,693,081.51
Otros Servicios Generales	22,198,895.00	-4,467,734.83	17,731,160.17	2,311,389.24	2,311,389.24	15,419,770.93
<b>Transferencias, Asignaciones, Subsidios y Otras Ayudas</b>	<b>1,550,952,804.75</b>	<b>3,214,634.77</b>	<b>1,554,167,439.52</b>	<b>240,874,766.33</b>	<b>240,874,766.33</b>	<b>1,313,292,673.19</b>
Transferencias Internas y Asignaciones al Sector Público	0.00	0.00	0.00	0.00	0.00	0.00
Transferencias al Resto del Sector Público	0.00	0.00	0.00	0.00	0.00	0.00
Subsidios y Subvenciones	0.00	0.00	0.00	0.00	0.00	0.00
Ayudas Sociales	0.00	0.00	0.00	0.00	0.00	0.00
Pensiones y Jubilaciones	1,404,380,638.25	0.00	1,404,380,638.25	240,874,766.33	240,874,766.33	1,163,505,871.92
Transferencias a Fideicomisos, Mandatos y Otros Análogos	146,572,166.50	3,214,634.77	149,786,801.27	0.00	0.00	149,786,801.27
Transferencias a la Seguridad Social	0.00	0.00	0.00	0.00	0.00	0.00
Donativos	0.00	0.00	0.00	0.00	0.00	0.00
Transferencias al Exterior	0.00	0.00	0.00	0.00	0.00	0.00
<b>Bienes Muebles, Inmuebles e Intangibles</b>	<b>10,396,284.00</b>	<b>3,874,405.02</b>	<b>14,270,689.02</b>	<b>19,720.00</b>	<b>19,720.00</b>	<b>14,250,969.02</b>
Mobiliario y Equipo de Administración	6,000,000.00	3,854,685.02	9,854,685.02	0.00	0.00	9,854,685.02
Mobiliario y Equipo Educativo y Recreativo	0.00	0.00	0.00	0.00	0.00	0.00
Equipo e Instrumental Médico y de Laboratorio	0.00	0.00	0.00	0.00	0.00	0.00
Vehículos y Equipo de Transporte	0.00	0.00	0.00	0.00	0.00	0.00

MS

R



Concepto	Egresos					Subejercicio 6 = (3 - 4)
	Aprobado 1	Ampliaciones/ (Reducciones) 2	Modificado 3 = (1 + 2)	Devenido 4	Pagado 5	
Equipo de Defensa y Seguridad	0.00	0.00	0.00	0.00	0.00	0.00
Maquinaria, Otros Equipos y Herramientas	2,907,284.00	19,720.00	2,927,004.00	19,720.00	19,720.00	2,907,284.00
Activos Biológicos	0.00	0.00	0.00	0.00	0.00	0.00
Bienes Inmuebles	0.00	0.00	0.00	0.00	0.00	0.00
Activos Intangibles	1,489,000.00	0.00	1,489,000.00	0.00	0.00	1,489,000.00
<b>Inversión Pública</b>	<b>3,975,085.00</b>	<b>0.00</b>	<b>3,975,085.00</b>	<b>0.00</b>	<b>0.00</b>	<b>3,975,085.00</b>
Obra Pública en Bienes de Dominio Público	0.00	0.00	0.00	0.00	0.00	0.00
Obra Pública en Bienes Propios	3,975,085.00	0.00	3,975,085.00	0.00	0.00	3,975,085.00
Proyectos Productivos y Acciones de Fomento	0.00	0.00	0.00	0.00	0.00	0.00
<b>Inversiones Financieras y Otras Provisiones</b>	<b>0.00</b>	<b>1,294,542.61</b>	<b>1,294,542.61</b>	<b>0.00</b>	<b>0.00</b>	<b>1,294,542.61</b>
Inversiones Para el Fomento de Actividades Productivas	0.00	0.00	0.00	0.00	0.00	0.00
Acciones y Participaciones de Capital	0.00	0.00	0.00	0.00	0.00	0.00
Compra de Títulos y Valores	0.00	0.00	0.00	0.00	0.00	0.00
Concesión de Préstamos	0.00	0.00	0.00	0.00	0.00	0.00
Inversiones en Fideicomisos, Mandatos y Otros Análogos	0.00	0.00	0.00	0.00	0.00	0.00
Otras Inversiones Financieras	0.00	0.00	0.00	0.00	0.00	0.00
Provisiones para Contingencias y Otras Erogaciones Especiales	0.00	1,294,542.61	1,294,542.61	0.00	0.00	1,294,542.61
<b>Participaciones y Aportaciones</b>	<b>0.00</b>	<b>0.00</b>	<b>0.00</b>	<b>0.00</b>	<b>0.00</b>	<b>0.00</b>
Participaciones	0.00	0.00	0.00	0.00	0.00	0.00
Aportaciones	0.00	0.00	0.00	0.00	0.00	0.00
Convenios	0.00	0.00	0.00	0.00	0.00	0.00
<b>Deuda Pública</b>	<b>0.00</b>	<b>0.00</b>	<b>0.00</b>	<b>0.00</b>	<b>0.00</b>	<b>0.00</b>
Amortización de la Deuda Pública	0.00	0.00	0.00	0.00	0.00	0.00
Intereses de la Deuda Pública	0.00	0.00	0.00	0.00	0.00	0.00
Comisiones de la Deuda Pública	0.00	0.00	0.00	0.00	0.00	0.00
Gastos de la Deuda Pública	0.00	0.00	0.00	0.00	0.00	0.00
Costo por Coberturas	0.00	0.00	0.00	0.00	0.00	0.00
Apoyos Financieros	0.00	0.00	0.00	0.00	0.00	0.00
Adeudos de Ejercicios Fiscales Anteriores (Adeltas)	0.00	0.00	0.00	0.00	0.00	0.00
<b>Total del Gasto</b>	<b>3,070,672,175.43</b>	<b>37,937,950.14</b>	<b>3,108,610,125.57</b>	<b>471,167,323.17</b>	<b>452,149,206.67</b>	<b>2,637,442,802.40</b>

Bajo protesta de decir verdad declaramos que los Estados Financieros y sus Notas son razonablemente correctos y responsabilidad del emisor

*Ma. Concepción V. Díaz*

C.P. Ma. Del Carmen Ponce de León y Grajales  
Jefa Depto. Contabilidad

C.P. Adriana Rebeca Galindo Sánchez  
Subdirectora General de Finanzas y Administración

C.P. Adriana Rebeca Galindo Sánchez  
Enc. Desp. de Dirección General



INSTITUTO DE SEGURIDAD Y SERVICIOS SOCIALES DE LOS TRABAJADORES AL SERVICIO DE LOS PODERES DEL ESTADO DE PUEBLA

Estado Analítico del Ejercicio del Presupuesto de Egresos  
Clasificación Administrativa  
Del 1 de Enero al 28 de Febrero de 2018  
(Pesos)



INSTITUTO DE SEGURIDAD Y SERVICIOS SOCIALES DE LOS TRABAJADORES AL SERVICIO DE LOS PODERES DEL ESTADO DE PUEBLA

Concepto	Egresos					
	Aprobado 1	Ampliaciones/ (Reducciones) 2	Modificado 3 = (1 + 2)	Devengado 4	Pagado 5	Subejercicio 6 = (3 - 4)
<b>ISSSTEP</b>	<b>\$3,070,672,175</b>	<b>\$37,937,950</b>	<b>\$3,108,610,126</b>	<b>\$471,167,323</b>	<b>\$452,149,207</b>	<b>\$2,637,442,802</b>
1 DIRECCION GENERAL	\$6,028,965.74	\$90,000.00	\$6,118,965.74	\$992,393.52	\$987,393.52	\$5,128,572.22
2 SUBDIRECCION GENERAL DE SERVICIOS MEDICOS	\$1,142,038,614.23	\$112,551,628.07	\$1,254,590,242.30	\$201,919,499.88	\$183,000,766.29	\$1,052,670,742.42
3 SUBDIRECCION GENERAL DE PRESTACIONES ECONOMICAS Y SOCIALES	\$1,612,199,861.46	\$4,535,536.85	\$1,616,735,398.31	\$249,297,395.52	\$249,296,720.52	\$1,367,438,002.79
4 SUBDIRECCION GENERAL DE FINANZAS Y ADMINISTRACION	\$273,855,804.00	-\$79,265,506.38	\$194,590,297.62	\$15,608,331.44	\$15,517,427.54	\$178,981,966.18
5 COORDINACION GENERAL DE LA UNIDAD MEDICA DE DESARROLLO ESTRATEGICA	\$30,323,730.00	\$26,291.60	\$30,350,021.60	\$2,406,490.51	\$2,406,490.51	\$27,943,531.09
6 UNIDAD DE ASUNTOS JURIDICOS	\$6,225,200.00	\$0.00	\$6,225,200.00	\$943,212.30	\$940,408.29	\$5,281,987.70
<b>Total del Gasto</b>	<b>\$3,070,672,175.43</b>	<b>\$37,937,950.14</b>	<b>\$3,108,610,125.57</b>	<b>\$471,167,323.17</b>	<b>\$452,149,206.67</b>	<b>\$2,637,442,802.40</b>

Bajo protesta de decir verdad declaramos que los Estados Financieros y sus Notas son razonablemente correctos y responsables del emisor

*Mo. Concepción...*

C.P. Ma. Del Carmen Ponce de León y Grajales  
Jefa Depto. Contabilidad

*[Signature]*

C.P. Adriana Rebeca Galindo Sánchez  
Subdirectora General de Finanzas y Administración

*[Signature]*

C.P. Adriana Rebeca Galindo Sánchez  
Enc. Desp. de Dirección General



INSTITUTO DE SEGURIDAD Y SERVICIOS SOCIALES  
DE LOS TRABAJADORES AL SERVICIO  
DEL ESTADO DE PUEBLA  
GOBIERNO DE PUEBLA

Estado Analítico del Ejercicio del Presupuesto de Egresos  
Clasificación Económica (por Tipo de Gasto)  
Del 1 de Enero al 28 de Febrero de 2018  
(Pesos)



INSTITUTO DE SEGURIDAD Y SERVICIOS SOCIALES DE LOS TRABAJADORES AL SERVICIO DE LOS PODERES DEL ESTADO DE PUEBLA

Concepto	Egresos					
	Aprobado 1	Ampliaciones/ (Reducciones) 2	Modificado 3 = (1 + 2)	Devengado 4	Pagado 5	Subejercicio 6 = (3 - 4)
Gasto Corriente	1,651,920,168.18	34,063,545.12	1,685,983,713.30	230,272,836.84	211,254,720.34	1,455,710,876.46
Gasto de Capital	14,371,369.00	3,874,405.02	18,245,774.02	19,720.00	19,720.00	18,226,054.02
Amortización de la Deuda y Disminución de Pasivos	0.00	0.00	0.00	0.00	0.00	0.00
Pensiones y Jubilaciones	1,404,380,638.25	0.00	1,404,380,638.25	240,874,766.33	240,874,766.33	1,163,505,871.92
Participaciones	0.00	0.00	0.00	0.00	0.00	0.00
<b>Total del Gasto</b>	<b>3,070,672,175.43</b>	<b>37,937,950.14</b>	<b>3,108,610,125.57</b>	<b>471,167,323.17</b>	<b>452,149,206.67</b>	<b>2,637,442,802.40</b>

Bajo protesta de decir verdad declaramos que los Estados Financieros y sus Notas son razonablemente correctos y responsabilidad del emisor

*Mo. Carretero*

C.P. Ma. Del Carmen Ponce de León Y Grajales  
Jefa Depto. Contabilidad

C.P. Adriana Rebeca Galindo Sánchez  
Subdirectora General de Finanzas y Administración

C.P. Adriana Rebeca Galindo Sánchez  
Enc. Desp. de Dirección General



INSTITUTO DE  
SEGURIDAD Y SERVICIOS SOCIALES  
DE LOS TRABAJADORES AL SERVICIO  
DEL ESTADO DE PUEBLA  
CONTRATO DE MANEJO

Estado Analítico del Ejercicio del Presupuesto de Egresos  
Clasificación Funcional (Finalidad y Función)  
Del 1 de Enero al 28 de Febrero de 2018  
(Pesos)



INSTITUTO DE SEGURIDAD Y SERVICIOS SOCIALES DE LOS TRABAJADORES AL SERVICIO DE LOS PODERES DEL ESTADO DE PUEBLA

Concepto	Egresos					
	Aprobado 1	Ampliaciones/ Reducciones 2	Modificado 3 = (1 + 2)	Devengado 4	Pagado 5	Subejercicio 6 = (3 - 4)
<b>Gobierno</b>	0.00	0.00	0.00	0.00	0.00	0.00
Legislación						
Coordinación de la Política de Gobierno						
Relaciones Exteriores						
Asuntos Exteriores y Hacendarios						
Seguridad Nacional						
Asuntos de Orden Público y de Seguridad Interior						
Otros Servicios Generales						
<b>Desarrollo Social</b>	3,070,672,175.43	37,937,950.14	3,108,610,125.57	471,167,323.17	452,149,206.67	2,637,442,802.40
Protección Ambiental						
Vivienda y Servicios a la Comunidad	1,142,038,614.23	112,551,628.07	1,254,590,242.30	201,919,499.88	183,000,766.29	1,052,670,742.42
Salud						
Recreación, Cultura y Otras Manifestaciones Sociales						
Educación	1,612,199,861.46	4,535,536.85	1,616,735,398.31	249,297,395.52	249,296,720.52	1,367,438,002.79
Protección Social	316,433,699.74	-79,149,214.78	237,284,484.96	19,950,427.77	19,851,719.86	217,334,057.19
Otros Asuntos Sociales	0.00	0.00	0.00	0.00	0.00	0.00
<b>Desarrollo Económico</b>						
Asuntos Económicos, Comerciales y Laborales en General						
Agricultura, Silvicultura, Pesca y Caza						
Combustibles y Energía						
Minería, Manufacturas y Construcción						
Transporte						
Comunicaciones						
Turismo						
Ciencia, Tecnología e Innovación						
Otras Industrias y Otros Asuntos Económicos						
<b>Otras no Clasificadas en Funciones Anteriores</b>	0.00	0.00	0.00	0.00	0.00	0.00
Transacciones de la Deuda Pública / Costo Financiero de la Deuda						
Transferencias, Participaciones y Aportaciones entre Diferentes Niveles						
Sanearamiento del Sistema Financiero						
Adeudos de Ejercicios Fiscales Anteriores						
<b>Total del Gasto</b>	<b>3,070,672,175.43</b>	<b>37,937,950.14</b>	<b>3,108,610,125.57</b>	<b>471,167,323.17</b>	<b>452,149,206.67</b>	<b>2,637,442,802.40</b>

Bajo protesta de decir verdad declaramos que los Estados Financieros y sus Notas son razonablemente correctos y responsabilidad del emisor

*ma. Del Carmen Ponce de León y Grajales*

*Rebeca Galindo Sánchez*

*Rebeca Galindo Sánchez*

C.P. Ma. Del Carmen Ponce de León y Grajales  
Jefa Depto. Contabilidad

C.P. Adriana Rebeca Galindo Sánchez  
Subdirectora General de Finanzas y Administración

C.P. Adriana Rebeca Galindo Sánchez  
Enc. Desp. de Dirección General



Gasto por Categoría Programática  
Del 1 de Enero al 28 de Febrero de 2018  
(Pesos)



INSTITUTO DE SEGURIDAD Y SERVICIOS SOCIALES DE LOS TRABAJADORES AL SERVICIO DE LOS PODERES DEL ESTADO DE PUEBLA (ISSSTEP)

Programas	Concepto	Aprobado		Egresos		Devengado	Pagado	Subejercicio
		1	2	3 = (1 + 2)	4			
Subsidios: Sector Social y Privado o Entidades Federativas y Municipios		3,070,672,175.43	37,937,950.14	3,108,610,125.57	0.00	471,167,323.17	452,149,206.67	2,637,442,802.40
Sujetos a Reglas de Operación		0.00	0.00	0.00	0.00	0.00	0.00	0.00
Otros Subsidios		0.00	0.00	0.00	0.00	0.00	0.00	0.00
Desempeño de las Funciones		3,070,672,175.43	37,937,950.14	3,108,610,125.57	0.00	471,167,323.17	452,149,206.67	2,637,442,802.40
Prestación de Servicios Públicos		3,070,672,175.43	37,937,950.14	3,108,610,125.57	0.00	471,167,323.17	452,149,206.67	2,637,442,802.40
Provisión de Bienes Públicos		0.00	0.00	0.00	0.00	0.00	0.00	0.00
Planeación, seguimiento y evaluación de políticas públicas		0.00	0.00	0.00	0.00	0.00	0.00	0.00
Promoción y fomento		0.00	0.00	0.00	0.00	0.00	0.00	0.00
Regulación y supervisión		0.00	0.00	0.00	0.00	0.00	0.00	0.00
Funciones de las Fuerzas Armadas (Únicamente Gobierno Federal)		0.00	0.00	0.00	0.00	0.00	0.00	0.00
Específicos		0.00	0.00	0.00	0.00	0.00	0.00	0.00
Proyectos de Inversión		0.00	0.00	0.00	0.00	0.00	0.00	0.00
Administrativos y de Apoyo		0.00	0.00	0.00	0.00	0.00	0.00	0.00
Apoyo al proceso presupuestario y para mejorar la eficiencia institucional		0.00	0.00	0.00	0.00	0.00	0.00	0.00
Apoyo a la función pública y al mejoramiento de la gestión		0.00	0.00	0.00	0.00	0.00	0.00	0.00
Operaciones ajenas		0.00	0.00	0.00	0.00	0.00	0.00	0.00
Compromisos		0.00	0.00	0.00	0.00	0.00	0.00	0.00
Obligaciones de cumplimiento de resolución Jurisdiccional		0.00	0.00	0.00	0.00	0.00	0.00	0.00
Desastres Naturales		0.00	0.00	0.00	0.00	0.00	0.00	0.00
Obligaciones		0.00	0.00	0.00	0.00	0.00	0.00	0.00
Pensiones y Jubilaciones		0.00	0.00	0.00	0.00	0.00	0.00	0.00
Aportaciones a la seguridad social		0.00	0.00	0.00	0.00	0.00	0.00	0.00
Aportaciones a fondos de estabilización		0.00	0.00	0.00	0.00	0.00	0.00	0.00
Aportaciones a fondos de inversión y reestructura de pensiones		0.00	0.00	0.00	0.00	0.00	0.00	0.00
Programas de Gasto Federalizado (Gobierno Federal)		0.00	0.00	0.00	0.00	0.00	0.00	0.00
Gasto Federalizado		0.00	0.00	0.00	0.00	0.00	0.00	0.00
Participaciones a entidades Federativas y municipios		0.00	0.00	0.00	0.00	0.00	0.00	0.00
Costo financiero, deuda o apoyos a deudores y ahorradores de la banca		0.00	0.00	0.00	0.00	0.00	0.00	0.00
Adeudos de ejercicios fiscales anteriores		0.00	0.00	0.00	0.00	0.00	0.00	0.00
<b>Total del Gasto</b>		<b>3,070,672,175.43</b>	<b>37,937,950.14</b>	<b>3,108,610,125.57</b>		<b>471,167,323.17</b>	<b>452,149,206.67</b>	<b>2,637,442,802.40</b>

Bajo protesta de decir verdad declaramos que los Estados Financieros y sus Notas son razonablemente correctos y respaldados por la responsabilidad del emisor

*Mo. Laureano Sánchez*

C.P. Ma. Del Carmen Ponce de León y Grajales  
Jefa Depto. Contabilidad

*Adriana Rebeca Galindo Sánchez*

C.P. Adriana Rebeca Galindo Sánchez  
Subdirectora General de Finanzas y Administración

*Adriana Rebeca Galindo Sánchez*

C.P. Adriana Rebeca Galindo Sánchez  
Enc. Desp. de Dirección General



Estado Analítico de la Deuda y Otros Pasivos  
Del 1 de Enero al 28 de Febrero de 2018  
(Pesos)



INSTITUTO DE SEGURIDAD Y SERVICIOS SOCIALES DE LOS TRABAJADORES AL SERVICIO DE LOS PODERES DEL ESTADO DE PUEBLA

	Denominación de las Deudas	Moneda de Contratación	Institución o País Acreedor	Saldo Inicial del Periodo	Saldo Final del Periodo
<b>DEUDA PÚBLICA</b>					
<b>Corto Plazo</b>					
Deuda Interna	Instituciones de Crédito	Peso	México	0.00	0.00
	Títulos y Valores	Peso	México	0.00	0.00
	Arrendamientos Financieros	Peso	México	0.00	0.00
Deuda Externa	Organismos Financieros Internacionales	Peso	México	0.00	0.00
	Deuda Bilateral	Peso	México	0.00	0.00
	Títulos y Valores	Peso	México	0.00	0.00
	Arrendamientos Financieros	Peso	México	0.00	0.00
<b>Subtotal a Corto Plazo</b>				<b>0.00</b>	<b>0.00</b>
<b>Largo Plazo</b>					
Deuda Interna	Instituciones de Crédito	Peso	México	0.00	0.00
	Títulos y Valores	Peso	México	0.00	0.00
	Arrendamientos Financieros	Peso	México	0.00	0.00
Deuda Externa	Organismos Financieros Internacionales	Peso	México	0.00	0.00
	Deuda Bilateral	Peso	México	0.00	0.00
	Títulos y Valores	Peso	México	0.00	0.00
	Arrendamientos Financieros	Peso	México	0.00	0.00
<b>Subtotal a Largo Plazo</b>				<b>0.00</b>	<b>0.00</b>
Otros Pasivos		Peso	México	5,812,708,875.65	5,585,369,287.93
<b>Total de Deuda y Otros Pasivos</b>				<b>5,812,708,875.65</b>	<b>5,585,369,287.93</b>

Bajo protesta de decir verdad declaramos que los Estados Financieros y sus Notas son razonablemente correctos y responsabilidad del emisor

*Ma. Leticia Ybarra*

C.P. Ma. Del Carmen Ponce de León y Grajales  
Jefa Depto. Contabilidad

*[Signature]*

C.P. Adriana Rebeca Galindo Sánchez  
Subdirectora General de Finanzas y Administración

*[Signature]*

C.P. Adriana Rebeca Galindo Sánchez  
Enc. Desp. de Dirección General

INSTITUTO DE SEGURIDAD Y SERVICIOS SOCIALES DE LOS TRABAJADORES AL SERVICIO DE LOS PODERES DEL ESTADO DE PUEBLA

Concepto	Estimado	Devengado	Pagado
<b>I. Ingresos Presupuestarios (I=1+2)</b>			
1. Ingresos del Gobierno de la Entidad Federativa 1	3,070,672,175.43	406,385,829.85	406,385,829.85
2. Ingresos del Sector Paraestatal 1	0.00	0.00	0.00
<b>II. Egresos Presupuestarios (II=3+4)</b>			
3. Egresos del Gobierno de la Entidad Federativa 2	3,070,672,175.43	406,385,829.85	406,385,829.85
4. Egresos del Sector Paraestatal 2	0.00	0.00	0.00
<b>III. Balance Presupuestario (Superávit o Déficit) (III = I - II)</b>			
	0.00	-471,167,323.17	-452,149,206.67
		471,167,323.17	452,149,206.67
<b>IV. Balance Primario (Superávit o Déficit) (IV = III - V)</b>			
	0.00	-64,781,493.32	-45,763,376.82
		64,781,493.32	45,763,376.82
<b>V. Endeudamiento ó desendeudamiento (C = A - B)</b>			
	0.00	0.00	0.00
<b>A. Financiamiento</b>			
	0.00	0.00	0.00
<b>B. Amortización de la deuda</b>			
	0.00	0.00	0.00
<b>C. Endeudamiento ó desendeudamiento (C = A - B)</b>			
	0.00	0.00	0.00

1. Los Ingresos que se presenten son los ingresos presupuestarios totales sin incluir los ingresos por financiamientos. Los Ingresos del Gobierno de la Entidad Federativa corresponden a los del Poder Ejecutivo, Legislativo Judicial y Autónomos
  2. Los egresos que se presenten son los egresos presupuestarios totales sin incluir los egresos por amortización. Los egresos del Gobierno de la Entidad Federativa corresponden a los del Poder Ejecutivo, Legislativo, Judicial y Organos Autónomos
  3. Para Ingresos se reportan los ingresos recaudados; para egresos se reportan los egresos pagados
- Bajo protesta de decir verdad declaramos que los Estados Financieros y sus Notas son razonablemente correctos y responsabilidad del emisor

*Ma. Carmen V. Ortiz*

*[Signature]*

*[Signature]*

C.P. Ma. Del Carmen Ponce de León y Grajales  
Jefa Depto. Contabilidad

C.P. Adriana Rebeca Galindo Sánchez  
Subdirectora General de Finanzas y Administración

C.P. Adriana Rebeca Galindo Sánchez  
Enc. Desp. de Dirección General



Intereses de la Deuda  
Del 1 de Enero al 28 de Febrero de 2018  
(Pesos)



**INSTITUTO DE SEGURIDAD Y SERVICIOS SOCIALES DE LOS TRABAJADORES AL SERVICIO DE LOS PODERES DEL ESTADO DE PUEBLA**

Identificación de Crédito o Instrumento	Devengado	Pagado
	Créditos Bancarios	
<b>NO APLICA</b>		
Total Créditos Bancarios	0	0
<b>Otros Instrumentos de Deuda</b>		
Total Otros Instrumentos de Deuda	0	0
<b>TOTAL</b>	<b>0</b>	<b>0</b>

Bajo protesta de decir verdad declaramos que los Estados Financieros y sus Notas son razonablemente correctos y responsabilidad del emisor

*Ma. Concepción B. P.*

C.P. Ma. Del Carmen Ponce de León y Grajales  
Jefa Depto. Contabilidad

*[Signature]*

C.P. Adriana Rebeca Galindo Sánchez  
Subdirectora General de Finanzas y Administración

*[Signature]*

C.P. Adriana Rebeca Galindo Sánchez  
Enc. Desp. de Dirección General





I Notas de Desglose

II Información Contable

1) Notas al Estado de Situación Financiera

Activo

Efectivo y Equivalentes

Incluye los siguientes recursos: moneda fraccionaria asignada a los fondos revolventes, recursos propios, así como depósitos de terceros en administración de entidades de la administración pública estatal y por empresas privadas, como se muestra a continuación:

Concepto	2018	2017
<b>EFFECTIVO</b>	<b>130,000.00</b>	<b>70,000.00</b>
Fondos Revolventes	130,000.00	70,000.00
DEPOSITOS DE FONDOS DE TERCEROS EN GARANTIA Y/O ADMINISTRACION	794,983.32	794,983.32
Instituciones o Dependencias Oficiales	761,127.00	761,127.00
Empresas o Personas Privadas	33,856.32	33,856.32
<b>TOTAL</b>	<b>924,983.32</b>	<b>864,983.32</b>

Derechos a Recibir Efectivo y Equivalentes

Corresponde a los importes pendientes de cobro al 28 de Febrero del 2018, por Inversiones Financieras a Corto Plazo, así como préstamos que se otorgan conforme a ley del ISSSTEF en sus diversas modalidades, los deudores Diversos se conforman de la siguiente forma:

Concepto	Hasta 90 días	Hasta 180 días	Hasta 365 Días	2018	2017
<b>INVERSIONES FINANCIERAS DE CORTO PLAZO</b>	<b>131,207,725.14</b>	<b>188,091,898.37</b>	<b>188,091,898.37</b>	<b>131,207,725.14</b>	<b>172,098,966.55</b>
Interacciones Casa de Bolsa Cont.100060690	131,207,725.14	188,091,898.37	188,091,898.37	131,207,725.14	172,098,966.55
Interacciones Contrato 60725	-	-	-	-	4,088,874.70
GBM Contrato 133340	-	-	-	-	4,088,874.70
Ve por Mas Casa de Bolsa	12,765,020.19	12,765,020.19	12,765,020.19	12,765,020.19	27,706,538.24
CUENTAS POR COBRAR A CORTO PLAZO	201,061.71	201,061.71	201,061.71	208,694.02	56,521.15
Cuentas Pendientes de Aplicar	201,061.71	201,061.71	201,061.71	208,694.02	56,521.15
Instituciones ó Dependencias Oficiales	7,632.31	7,632.31	7,632.31	3,243,197.58	11,145.25
DEUDORES DIVERSOS POR COBRAR A CORTO PLAZO	600,000.00	600,000.00	600,000.00	3,243,197.58	600,000.00
Empresas y/o Personas Privadas	600,000.00	600,000.00	600,000.00	3,243,197.58	600,000.00
Funcionarios y Empleados	2,643,197.58	2,643,197.58	2,643,197.58	2,643,197.58	-
PRESTAMOS OTORGADOS A CORTO PLAZO	95,810,095.20	95,810,095.20	95,810,095.20	95,810,095.20	104,644,323.81
Préstamos a Corto Plazo	95,810,095.20	95,810,095.20	95,810,095.20	95,810,095.20	104,644,323.81
<b>TOTAL</b>	<b>489,808,621.09</b>	<b>489,808,621.09</b>	<b>489,808,621.09</b>	<b>489,808,621.09</b>	<b>489,808,621.09</b>

Cabe destacar que la Cuenta de Deudores de Empresas y Funcionarios, comprende un adeudo de Javier Cabrera Villa por 600 mil pesos, situación jurídica que se encuentra en la Actualización de la Planilla de la Liquidación con la finalidad de contar con la Aprobación Judicial de monto adeudado actualizado, el cual será debidamente notificado para su ejecución.

Handwritten mark

Handwritten mark

**Derechos a Recibir Bienes o Servicios**

El saldo que muestra esta cuenta al 28 de Febrero del 2018, corresponde principalmente a anticipos entregados a los proveedores de bienes y servicios, los cuales serán amortizados en el ejercicio.

Concepto	2018	2017
OTROS DERECHOS A RECIBIR BIENES O SERVICIOS A CORTO PLAZO	11,969,928.78	10,516,820.13
Pendiente De Aplicar Antipo. A Proveedores	11,969,928.78	10,516,820.13
<b>TOTAL</b>	<b>11,969,928.78</b>	<b>10,516,820.13</b>

**Inversiones Financieras a Largo Plazo**

En este rubro representa el monto de los recursos destinados a fideicomisos, mandatos y contratos analogos para el ejercicio de las funciones encomendadas.

Concepto	2018	2017
FIDEICOMISOS, MANDATOS Y CONTRATOS ANALOGOS	1,789,347,368.17	1,797,504,358.37
Fideicomisos, Mandatos y Contratos Analogos Públicos Financieros	1,789,347,368.17	1,797,504,358.37
<b>TOTAL</b>	<b>1,789,347,368.17</b>	<b>1,797,504,358.4</b>

**Derechos a Recibir Efectivo o Equivalentes a Largo Plazo**

En este rubro se consideraran los importes que representan un derecho de cobro a favor del Instituto, exigibles en un plazo mayor a doce meses integrados de la siguiente manera:

Concepto	2018	2017
DERECHOS A RECIBIR EFECTIVO O EQUIVALENTES A LARGO PLAZO	1,061,426,435.31	1,039,281,869.52
Préstamos Otorgados a Largo Plazo	1,061,426,435.31	1,039,281,869.52
<b>TOTAL</b>	<b>1,061,426,435.31</b>	<b>1,039,281,869.52</b>

Dicho importe corresponde a préstamos otorgados a plazos mayores a un año, de conformidad con la legislación vigente.

**Bienes Inmuebles, Infraestructura y Construcciones en Proceso**

Este rubro representa el monto de los bienes inmuebles, así como los gastos derivados de actos de su adquisición y adjudicación y los que se generen por estudios de preinversión, cuando se realicen por causas de interés público.

Esta cantidad se encuentra conciliada con el inventario correspondiente y se integra de la siguiente manera:

Concepto	2018	2017
Prédio Rústico (18 Oriente)	2,530,202.40	2,530,202.40
Complejo Hospitalario ( San Baltazar Campeche)	211,217,286.27	211,217,286.27
Clinica 1 (24 Norte 802)	13,856,382.94	13,856,382.94
Clinica 2 (El Centro)	13,595,981.40	13,595,981.40
Bod P/ Archivo En Desuso (Privada Sinaloa)	4,299,773.20	4,299,773.20
Centro De B Soc Y Cult.	16,965,488.16	16,965,488.16
Bodega Para Archivo En Desuso (23 Sur)	4,330,792.91	4,330,792.91
Almacén De Ins Méd Y Desechables(Terreno Col. Azcarate)	4,387,151.50	4,387,151.50
Unidad Medico Familiar Cd. Serdan	4,257,166.43	4,257,166.43
Unidad Medico Familiar Izucar De Matamoros	4,928,191.46	4,928,191.46
Unidad Medico Familiar De Huauclimango	6,209,041.20	6,209,041.20
Unidad Medico Familiar De Tezuatlan	6,241,843.00	6,241,843.00
Unidad Medico Familiar De Tepexi De Rodriguez	5,334,220.33	5,334,220.33
Clinica Zecatlan (Barrio De Maquixtla)	9,751,688.99	9,751,688.99
Clinica Hospital Hermanos Serdan	18,159,534.55	18,159,534.55
Unidad Medico Familiar De Chahuila De Tapia	5,710,320.14	5,710,320.14
Est Int No. 2 Y Fracc Del Area De Jgos (17 Ore Centro Cultural)	2,537,974.56	2,537,974.56
Edificios no Habitacionales en proceso	-	862,130.78
<b>TOTAL</b>	<b>334,313,039.44</b>	<b>334,313,039.44</b>



**Bienes Muebles**

Importe de los de Bienes Muebles que se tienen en el Instituto. Integrados de la siguiente manera:  
Esta cantidad se encuentra conciliada con el inventario correspondiente.

Concepto	2018	2017
<b>MOBILIARIO Y EQUIPO DE ADMINISTRACIÓN</b>	77,673,112.70	77,673,112.70
MOBILIARIO Y EQUIPO EDUCACIONAL Y RECREATIVO	2,586,129.09	2,575,822.29
EQUIPO E INSTRUMENTAL MÉDICO Y DE LABORATORIO	84,345,000.68	83,191,693.18
VEHÍCULOS Y EQUIPO DE TRANSPORTE	4,972,685.04	5,058,275.04
MAQUINARIA, OTROS EQUIPOS Y HERRAMIENTAS	11,633,522.45	11,499,930.09
<b>TOTAL</b>	<b>181,210,449.96</b>	<b>179,998,833.30</b>

**Depreciación, deterioro y amortización acumulada**

Al 28 de Febrero del presente ejercicio se han depreciado bienes muebles adquiridos del ejercicio fiscal 2014 al 2017, de conformidad con los montos de vida útil y porcentaje de depreciación emitido por el Consejo de Armonización Contable, teniendo los siguientes importes:

Concepto	2018	2017
Depreciación Acumulada de Mobiliario y Equipo de Administración.	58,537,128.87	42,086,510.65
Depreciación Acumulada de Mobiliario y Equipo Educativo y Recreativo.	84,573.88	53,372.60
Depreciación Acumulada de Instrumental Médico y de Laboratorio.	10,858,596.68	7,285,287.22
Depreciación Acumulada de Equipo de Transporte.	981,086.35	681,294.73
Depreciación Acumulada de Maquinaria, otros Equipos y Herramientas.	188,337.96	63,855.06
<b>TOTAL</b>	<b>70,649,723.74</b>	<b>50,170,320.26</b>

**Pasivo**

**Cuentas por Pagar**

En este rubro se consideran los importes que representan obligaciones de pago del Instituto a corto y largo plazo.

Concepto	2018	2017
SERVICIOS PERSONALES POR PAGAR A CORTO PLAZO	3,761,535.20	3,886,945.70
PROVEEDORES POR PAGAR A CORTO PLAZO	37,729,913.74	55,360,131.50
PARTICIPACIONES Y APORTACIONES POR PAGAR A CORTO PLAZO	21,076,291.08	9,150,841.39
RETENCIONES Y CONTRIBUCIONES POR PAGAR A CORTO PLAZO	255,015.00	150,923.00
DEVOLUCIONES DE LA LEY DE INGRESOS POR PAGAR A CORTO PLAZO	510,899.56	73,288.03
OTRAS CUENTAS POR PAGAR A CORTO PLAZO	63,333,654.58	68,622,129.62
<b>TOTAL</b>	<b>63,333,654.58</b>	<b>68,622,129.62</b>

Este rubro se refiere a obligaciones factibles de pago que se encuentran respaldadas con el saldo de la cuenta de Derechos a Recibir Efectivo o Equivalentes específicamente Inversiones a Corto Plazo, incluye principalmente dentro del rubro de Servicios Personales las retenciones de la primera y segunda quincena del mes de febrero.

**Fondos y Bienes de Terceros en Garantía y/o Administración**

El Instituto custodia recursos provenientes de préstamos los cuales se concentran en la cuenta de Fondos y Bienes de Terceros en Garantía y/o Administración, que en su caso podrán ser utilizados para sufragar los créditos que no puedan ser cobrados en caso de deceso, esta cuenta se integra al 28 de febrero del 2018 como a continuación se menciona:

Concepto	2018	2017
FONDOS Y BIENES DE TERCEROS EN GARANTÍA Y/O ADMINISTRACIÓN	9,488,264.42	21,633,700.66
Pendiente De Aplicar Anpo. A Proveedores	9,488,264.42	21,633,700.66
<b>TOTAL</b>	<b>9,488,264.42</b>	<b>21,633,700.66</b>

8

170

2) Notas al Estado de Variaciones en el Patrimonio

Patrimonio

La cuenta de Patrimonio presentó los siguientes saldos:

Concepto	2018	2017
Hacienda Pública/Patrimonio Generado	- 1,837,873,144.66	- 1,861,991,476.04
Hacienda Pública/Patrimonio Contribuido	-	-
<b>TOTAL</b>	<b>- 1,837,873,144.66</b>	<b>- 1,861,991,476.04</b>

Patrimonio Generado

Representa la suma de los resultados de la gestión de ejercicios anteriores, incluyendo el patrimonio generado anterior a la armonización contable de el instituto, que se compone los bienes muebles, inmuebles y almacenes, resultado del ejercicio corriente y los eventos identificables y cuantificables que le afectan, los principales movimientos que integraron dicho monto son los siguientes:

Concepto	2018	2017
Resultado del Ejercicio (Ahorro/Desahorro)	-64,761,773.32	3,339,105.57
Resultados de Ejercicios Anteriores	-763,964,398.47	-856,183,608.74
Revalúos	-1,009,146,972.87	-1,009,146,972.87
<b>TOTAL</b>	<b>-1,837,873,144.66</b>	<b>-1,861,991,476.04</b>

Resultado del Ejercicio (Ahorro/Desahorro)

Al cierre del mes de febrero del 2018, el instituto presentó un Desahorro Neto del Ejercicio por la cantidad de 64 millones 761 mil pesos, resultado de los ingresos devengados en el período y los gastos del mismo.

Los Ingresos y Gastos se explican en las Notas al Estado de Actividades.

Resultado de Ejercicios Anteriores

Esta cuenta muestra los resultados acumulados provenientes de ejercicios anteriores, y el patrimonio por incorporación de bienes muebles e inmuebles.

Revalúos

Representa el importe de la actualización acumulada de los bienes inmuebles, mismo que se refleja en el monto del patrimonio, así como lo reflejado en los estados financieros contables.

Handwritten mark

Handwritten mark



### 3) Notas al Estado Estado de Actividades

#### Ingresos y Otros Beneficios

#### Ingresos de Gestión

Representa el importe de ingresos devengados propios conforme a ley, por cuotas y aportaciones principalmente. Así como otros ingresos por atención a pacientes no derechohabientes y aprovechamientos de Tipo Corriente.

Concepto	2018	2017
CUOTAS Y APORTACIONES DE SEGURIDAD SOCIAL	394,993,185.91	412,328,655.68
PRODUCTOS DE TIPO CORRIENTE	6,299,820.51	72,737,148.60
APROVECHAMIENTOS DE TIPO CORRIENTE	21,830.00	2,080.54
INGRESOS POR VENTA DE BIENES Y SERVICIOS	862,132.79	1,070,340.12
<b>TOTAL</b>	<b>402,176,969.21</b>	<b>486,138,224.94</b>

#### Cuotas y Aportaciones de Seguridad Social

La mayor parte de ingresos devengados en el Instituto proviene de las Cuotas y Aportaciones de Seguridad Social, principal motor del Instituto comprendidos en la Ley del ISSSTEP.

#### Productos

Comprenden el importe de los ingresos por los rendimientos financieros generados por inversiones al periodo informado, así como por intereses devengados por los diferentes préstamos otorgados conforme a la ley de ISSSTEP.

#### Ingresos por ventas de Bienes y Servicios

Los ingresos registrados en este concepto se refieren principalmente a los servicios otorgados por las estancias infantiles en beneficio de los derechohabientes, al 28 de febrero del 2018.

#### Ingresos por Participaciones, Aportaciones y Transferencias

Los ingresos que el Instituto recibe por concepto de Participaciones, Aportaciones y Convenios se registran en esta cuenta, se recibieron las siguientes cantidades:

Concepto	2018	2017
PARTICIPACIONES Y APORTACIONES TRANSFERENCIAS, ASIGNACIONES, SUBSIDIOS Y OTRAS AYUDAS	4,208,860.64	1,601,294.70
<b>TOTAL</b>	<b>4,208,860.64</b>	<b>1,601,294.70</b>

#### Gastos y Otras Pérdidas

#### Gastos de Funcionamiento

Se integra por las cuentas de Servicios Personales, Materiales y Suministros y Servicios Generales, necesarios para el adecuado funcionamiento de las unidades administrativas del Instituto, las cuales se detallan en el siguiente cuadro:

Concepto	2018	2017
Servicios Personales	119,883,604.08	110,582,012.14
Materiales y Suministros	6,635,564.30	96,397,167.62
Servicios Generales	103,753,668.46	47,240,520.82
<b>TOTAL</b>	<b>230,272,836.84</b>	<b>254,219,700.58</b>



### Servicios Personales

Corresponde al gasto por las remuneraciones al personal de carácter permanente y eventual al servicio del Instituto y las obligaciones que se generan como son las aportaciones conforme a la ley del ISSSTEP.

Concepto	2018	2017
REMUNERACIONES AL PERSONAL DE CARÁCTER PERMANENTE	34,805,953.42	34,355,084.74
REMUNERACIONES AL PERSONAL DE CARÁCTER TRANSITORIO	17,330,035.04	14,529,028.35
REMUNERACIONES ADICIONALES Y ESPECIALES	4,224,897.08	4,130,515.42
SEGURIDAD SOCIAL	12,741,661.03	12,136,632.27
OTRAS PRESTACIONES SOCIALES Y ECONÓMICAS	46,259,639.60	40,661,544.13
PAGO DE ESTÍMULOS A SERVIDORES PÚBLICOS	4,521,417.91	4,769,207.23
<b>TOTAL</b>	<b>119,883,604.08</b>	<b>110,582,012.14</b>

### Materiales y Suministros

Corresponde al gasto por los insumos requeridos para el otorgamiento de bienes a los derechohabientes, así como para el desempeño de las funciones administrativas.

Concepto	2018	2017
MATERIALES DE ADMINISTRACIÓN, EMISIÓN DE DOCUMENTOS Y ARTÍCULOS OFICIALES	124,736.53	502,336.73
ALIMENTOS Y UTENSILIOS	1,185,606.02	911,686.72
MATERIALES Y ARTÍCULOS DE CONSTRUCCIÓN Y DE REPARACIÓN	26,933.82	190,935.70
PRODUCTOS QUÍMICOS, FARMACÉUTICOS Y DE LABORATORIO	2,887,203.89	94,532,102.94
COMBUSTIBLES, LUBRICANTES Y ADITIVOS	90,767.60	5,703.47
VESTUARIO, BLANCOS, PRENDAS DE PROTECCIÓN Y ARTÍCULOS DEPORTIVOS	2,263,159.76	216,915.57
HERRAMIENTAS, REFACCIONES Y ACCESORIOS MENORES	57,156.68	37,486.49
<b>TOTAL</b>	<b>6,635,564.30</b>	<b>96,397,167.62</b>

### Servicios Generales

Corresponde al importe por el gasto generado por los servicios contratados para el funcionamiento del Instituto para el otorgamiento de servicios a los derechohabientes, así como para las funciones en la operación del Instituto.

Concepto	2018	2017
SERVICIOS BÁSICOS	1,231,057.06	1,797,961.05
SERVICIOS DE ARRENDAMIENTO	1,168,115.55	1,015,721.20
SERVICIOS PROFESIONALES, CIENTÍFICOS Y TÉCNICOS Y OTROS SERVICIOS	83,990,024.61	20,321,740.66
SERVICIOS FINANCIEROS, BANCARIOS Y COMERCIALES	894,461.40	1,078,072.75
SERVICIOS DE INSTALACIÓN, REPARACIÓN, MANTENIMIENTO Y CONSERVACIÓN	13,638,594.92	16,178,800.10
SERVICIOS DE COMUNICACIÓN SOCIAL Y PUBLICIDAD	-	94,667.60
SERVICIOS DE TRASLADO Y VIÁTICOS	374,361.19	519,663.67
SERVICIOS OFICIALES	145,664.49	51,681.00
OTROS SERVICIOS GENERALES	2,311,389.24	6,182,212.79
<b>TOTAL</b>	<b>103,753,668.46</b>	<b>47,740,520.82</b>

### Transferencias, Asignaciones, Subsidios y Otras Ayudas

Corresponde el gasto por el pago de nómina de pensiones y jubilaciones, así como las transferencias realizadas al fideicomiso de pensiones y jubilaciones. Además de pagos de marcha y estímulos a los trabajadores del gobierno del estado.

Concepto	2018	2017
PENSIONES Y JUBILACIONES	240,874,766.33	230,180,713.49
TRANSFERENCIAS A LA SEGURIDAD SOCIAL	-	-
<b>TOTAL</b>	<b>240,874,766.33</b>	<b>230,180,713.49</b>



**Conciliación entre los ingresos presupuestarios y los gastos contables, así como entre los egresos presupuestarios y los gastos contables.**

Conciliación entre los Ingresos Presupuestarios y Contables  
 Del 1 de enero al 28 de Febrero del 2018  
 (Cifras en pesos)

	1. Ingresos Presupuestarios	406,385,829.85
	2. Mas Ingresos contables no presupuestarios	-
	Incremento por variación de inventarios	-
	Disminución del exceso de estimaciones por pérdida o deterioro u obsolescencia	-
	Disminución del exceso de provisiones	-
	Otros ingresos y beneficios varios	-
	Otros ingresos contables no presupuestarios	-
	3. Menos ingresos presupuestarios no contables	-
	Productos de capital	-
	Aprovechamientos capital	-
	Ingresos devueltos de financiamientos	-
	Otros ingresos presupuestarios no contables	-
	4. Ingresos Contables (4 = 1 + 2 - 3)	406,385,829.85

**Conciliación entre los Egresos Presupuestarios y los Gastos Contables**

Conciliación entre los Egresos Presupuestarios y los Gastos Contables  
 Del 1 de enero al 28 de Febrero del 2018  
 (Cifras en Pesos)

	1. Total de egresos (presupuestarios)	471,167,323.17
	2. Menos egresos presupuestarios no contables	19,720.00
	Mobiliario y equipo de administración	-
	Mobiliario y equipo educacional y recreativo	-
	Equipo e instrumental médico y de laboratorio	-
	Vehículos y equipo de transporte	-
	Equipo de defensa y seguridad	-
	Maquinaria, otros equipos y herramientas	19,720
	Activos biológicos	-
	Bienes inmuebles	-
	Activos intangibles	-
	Obra pública en bienes propios	-
	Acciones y participaciones de capital	-
	Compra de títulos y valores	-
	Inversiones en fideicomisos, mandatos y otros analogos	-
	Provisiones para contingencias y otras erogaciones especiales	-
	Amortización de la deuda pública	-
	Adeudos de ejercicios fiscales anteriores (ADEFAS)	-
	Otros Egresos Presupuestarios No Contables	-
	3. Mas Gasto Contables No Presupuestales	-
	Estimaciones, depreciaciones, deterioros, obsolescencia y amortizaciones	-
	Provisiones	-
	Disminución de inventarios	-
	Aumento por insuficiencia de estimaciones por pérdida o deterioro u obsolescencia	-
	Aumento por insuficiencia de provisiones	-
	Otros Gastos	-
	Otros Gastos Contables No Presupuestales	-
	4. Total de Gasto Contable (4 = 1 - 2 + 3)	471,147,603.17



4) Notas al Estado de Flujos de Efectivo

Su finalidad es proveer de información sobre los flujos de efectivo del ente público identificando las fuentes de entradas y salidas de recursos, clasificadas por actividades de operación, de inversión y de financiamiento.

Proporciona una base para evaluar la capacidad del ente para generar efectivo y equivalentes de efectivo, así como su capacidad para utilizar los flujos derivados de ellos.

La estructura del Estado de Flujos de Efectivo incluye los rubros por actividades de:

- Operación
- Inversión
- Financiamiento

Efectivo y Equivalentes

Concepto	2018	2017
Fondos Revolventes	130,000.00	70,000.00
DEPÓSITOS DE FONDOS DE TERCEROS EN GARANTÍA Y/O ADMINISTRACIÓN	794,983.32	794,983.32
Instituciones ó Dependencias Oficiales	761,127.00	761,127.00
Empresas ó Personas Privadas	33,856.32	33,856.32
<b>TOTAL</b>	<b>924,983.32</b>	<b>864,983.32</b>

Conciliación de los Flujos Netos de Efectivo por Actividades de Operación

El Flujo Neto de Efectivo por Actividades de Operación representa el resultado de la gestión del ejercicio fiscal, es decir la diferencia entre el origen de los recursos (Ingresos) y la aplicación de los mismos (gastos), los cuales se detallan en las Notas al Estado Analítico de los Ingresos Presupuestarios y Analítico de los Egresos, montos recaudados y pagados respectivamente que para el periodo del 1 de enero al 28 de febrero del 2018 ascendió a 45 millones 743 mil 656 pesos.

Concepto	Importe
FLUJO DE LAS ACTIVIDADES DE OPERACIÓN	45,743,656.82
-	-
FLUJO DE LAS ACTIVIDADES DE INVERSIÓN	19,720.00
FLUJO DE LAS ACTIVIDADES DE FINANCIAMIENTO	45,890,979.39
<b>TOTAL</b>	<b>127,602.57</b>
INCREMENTO NETO DEL EFECTIVO O EQUIVALENTES	127,602.57

El concepto de Incremento Neto en Efectivo y Equivalentes al Efectivo, se determina por la variación entre el saldo final menos el saldo inicial del ejercicio, de la cuenta de Efectivo y Equivalentes y se refiere a los recursos a corto plazo de gran liquidez que son fácilmente convertibles en importes determinados de efectivo, estando sujetos a un riesgo mínimo de cambio en su valor.

B

hd



**1.1 Información Presupuestal**

**1) Estado analítico del Ejercicio del Presupuesto de Egresos**

Descripción	Presupuesto			Variación	Porcentual
	Autorizado	Devengado	Nominal		
Servicios Personales	753,686,874.45	119,883,604.08	633,803,270.37	-0.84	-0.84
Materiales y Suministros	128,016,705.46	6,635,564.30	121,381,141.16	-0.95	-0.95
Servicios Generales	623,644,421.77	103,753,668.46	519,890,753.31	-0.83	-0.83
Transferencias, Asignaciones, Subsidios y Otras Ayudas	1,550,952,804.75	240,879,766.33	1,310,073,038.42	-0.84	-0.84
Bienes Muebles, Inmuebles e Intangibles	10,396,284.00	19,720.00	10,376,564.00	-1.00	-1.00
Inversión Pública	3,975,085.00	-	3,975,085.00	-1.00	-1.00
Inversiones Financieras y Otras Provisiones	-	-	-	0.00	0.00
Participaciones y Aportaciones	-	-	-	0.00	0.00
Deuda Pública	-	-	-	0.00	0.00
<b>Total</b>	<b>3,070,672,175.43</b>	<b>471,172,323.17</b>	<b>2,599,499,852.26</b>	<b>-0.85</b>	<b>-0.85</b>

Nota: La variación son recursos por ejercer.

**2) Estado analítico de Ingresos Presupuestales**

Descripción	Ingreso			Variación	Porcentual
	Estimado	Recaudado	Nominal		
Cuotas y Aportaciones de Seguridad Social	3,049,400,783.43	394,993,185.91	2,654,407,597.52	-0.87	-0.87
Productos	8,675,724.00	6,299,820.51	2,375,903.49	-0.27	-0.27
Aprovechamientos	86,844.00	21,830.00	65,014.00	-0.75	-0.75
Ingresos por Ventas de Bienes y Servicios	7,012,824.00	862,132.79	6,150,691.21	-0.88	-0.88
Participaciones y Aportaciones	5,496,000.00	4,208,860.64	1,287,139.36	-0.23	-0.23
Transferencias, Asignaciones, Subsidios y Otras Ayudas	-	-	-	0.00	0.00
<b>Total</b>	<b>3,070,672,175.43</b>	<b>406,385,829.85</b>	<b>2,664,286,345.58</b>	<b>-0.87</b>	<b>-0.87</b>

Nota: La variación son recursos por ejercer.

2

MD

## II. Notas de Memoria

### Cuentas de Orden

Las cuentas de orden se utilizan para registrar movimientos de valores que no afectan o modifican la situación financiera del Gobierno del Estado, sin embargo, su incorporación en libros es necesaria con fines de recordatorio contable, de control y en general sobre los aspectos administrativos, o bien para consignar los derechos o responsabilidades contingentes que puedan o no presentarse en el futuro.

### Cuentas de Orden Contables

Registan eventos que, si bien no representan hechos económico-financieros que alienen el patrimonio y los resultados del Gobierno del Estado, informan sobre circunstancias contingentes o eventuales de importancia, que en determinadas condiciones, pueden producir efectos patrimoniales.

Concepto	Importe
BIENES EN CONSECIONADOS O EN COMODATO	\$ 3,434,390,767.32

### BIENES BAJO CONTRATO EN COMODATO

Bienes en Comodato	\$ 19,542,260.55
Cartas Compromiso Pago Deudoras	\$ 2,055,615.15
Cuentas Recuperado De Mas	\$ 2,440.77
Cuentas por Cobrar Pensiones y Jubilaciones, y Fovissstep	\$ 3,199,026,801.41
Proyecto De Inversion Integral Deudora	\$ 213,763,649.44

### Cuentas de Orden Presupuestarias

Estas cuentas muestran las diferentes etapas de los recursos presupuestarios durante un ejercicio fiscal, de conformidad con los presupuestos aprobados de Ingresos y Egresos vigentes.

Concepto	Importe
Ley de Ingresos Estimada	3,070,672,175.43
Modificaciones a la Ley de Ingresos Estimada	37,937,950.14
Ley de Ingresos Recaudada	406,385,829.85

Concepto	Importe
Presupuesto de Egresos Aprobado	3,070,672,175.43
Presupuesto de Egresos por Ejercer	760,481,215.08
Modificaciones al Presupuesto de Egresos Aprobado	37,937,950.14
Presupuesto de Egresos Devengado	471,167,323.17
Presupuesto de Egresos Pagado	452,149,206.67

2

04



III. Notas de Gestión Administrativa

El Instituto de Seguridad y Servicios Sociales de los Trabajadores al Servicio del Estado de Puebla, se creó el 10 de Febrero de 1981, mediante el Diario Oficial del Gobierno Constitucional del Estado de Puebla.

El Objeto del Instituto es el Establecimiento de un Régimen de Seguridad Social que garantice el derecho a la salud, la asistencia médica y el bienestar social y cultural de los trabajadores, jubilados y pensionados de las Instituciones Públicas y sus Beneficiarios.

La principal actividad del Instituto es la de contribuir a mantener la calidad de vida de los trabajadores al Servicio de los Poderes del Estado de Puebla y sus familiares, otorgando Servicios Médicos, Prestaciones Económicas y Sociales.

El Régimen Jurídico del Instituto es el de un Organismo Público Descentralizado, con Personalidad Jurídica y Patrimonio Propios.

Las Contribuciones Fiscales a que está obligado el Instituto por Impuestos Federales son: Retenciones por Impuesto Sobre la Renta por Salarios, por Asimilados a Salarios, por Servicios Profesionales, Por Arrendamiento de Inmuebles, y las relativas al pago de nómina de Pensionados y Jubilados.

Las Contribuciones Fiscales a que está obligado el Instituto por Impuestos Estatales son: 3% de Impuesto Sobre Erogaciones por Remuneraciones al Trabajo Personal y Derechos por 5 al Millar de la Ley de Ingresos.

La Estructura Organizacional Básica del Instituto a continuación se plasma:

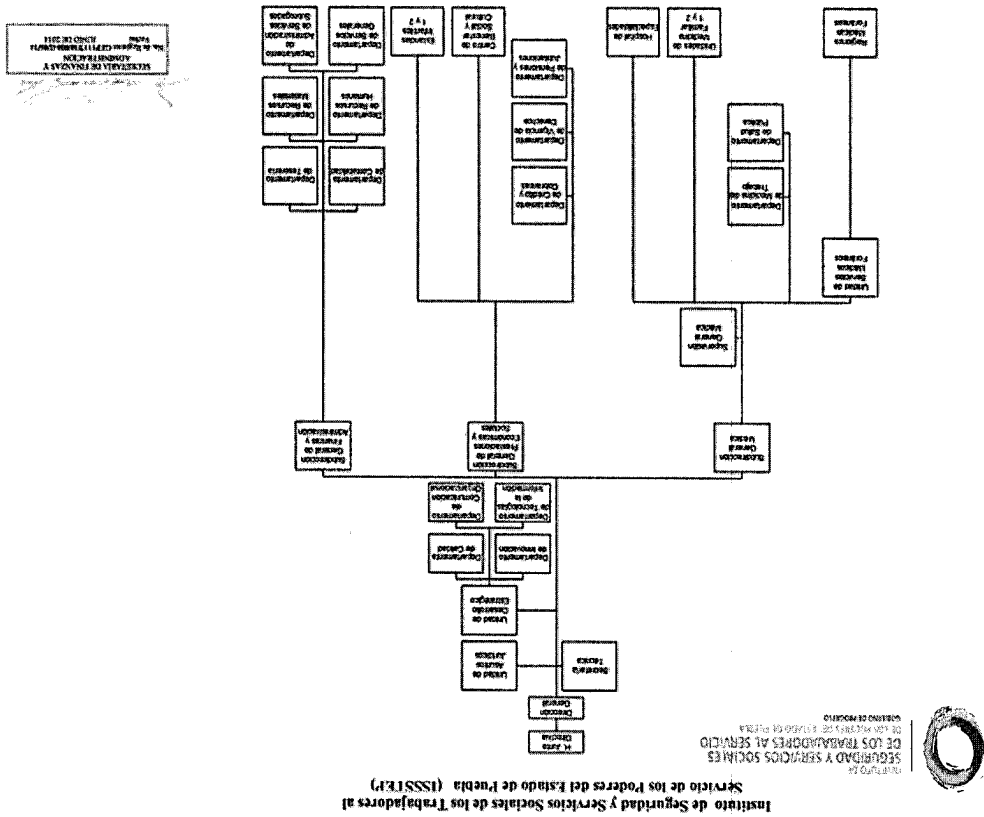

12

12

#### Bases de Preparación de los Estados Financieros

Fueron formulados en base a la Ley General de Contabilidad Gubernamental y los Acuerdos y Lineamientos emitidos por el Consejo de Armonización Contable (CONAC) y por el Consejo de Armonización Contable del estado de Puebla (CACEP).

#### Características del Sistema de Contabilidad Gubernamental (SCG)

El Sistema Automatizado de Administración y Contabilidad Gubernamental desarrollado por el Instituto para el Desarrollo Técnico de las Haciendas Públicas fue el que se implementó en el Instituto como parte de los acuerdos aprobados en el seno del Consejo de Armonización Contable para el Estado Libre y Soberano de Puebla, el cual, incluye todas las especificaciones a las que estamos obligados los Entes Públicos de conformidad con lo estipulado en la Ley General de Contabilidad Gubernamental y los documentos establecidos por el Consejo Nacional de Armonización Contable.

El sistema, registra de manera armónica, delimitada y específica las operaciones presupuestarias y contables derivadas de los registros contables y presupuestos. Así mismo, genera estados financieros, contables, oportunos, comprensibles, periódicos y comparables. El sistema efectúa los registros, procedimientos e informes estructurados sobre la base de principios técnicos destinados a captar, valorar, registrar, clasificar, informar e interpretar las transacciones y eventos que, derivados de la actividad económica del ISSSTEP, modifican la situación patrimonial.

#### Políticas de Contabilidad Significativas

El Marco Conceptual de Contabilidad Gubernamental es la base que se utiliza para el desarrollo de normas, valuación, contabilización, obtención y presentación de información contable y presupuestaria en forma clara, oportuna, confiable y comparable, para satisfacer las necesidades de los usuarios, apegándose a los Postulados Básicos de Contabilidad Gubernamental.

Respetando y utilizando los Momentos Contables de los Ingresos y Egresos, Estructura del Plan de Cuentas, Clasificador por Objeto de Gasto, Clasificador por Rubro de Ingresos así como las Normas y Metodologías para la Emisión de Información Financiera y Estructura de los Estados Financieros que emitió el Consejo de Armonización Contable (CONAC).

Utilizando las principales Reglas de Registro y Valoración del Patrimonio, y adoptando los lineamientos para la elaboración del Catálogo de Bienes que permita la interrelación automática con el Clasificador por Objeto de Gasto y la Lista de Cuentas.

La Clave Presupuestal fue elaborada respetando la Clasificación Administrativa, el Clasificador Funcional del Gasto, Clasificación Programática, Clasificador por Objeto de Gasto y tipo de Gasto y Clave de Financiamiento, así mismo se incluyó el Tipo de Nomina y la Sub-

“ Bajo protesta de decir verdad declaramos que los Estados Financieros y sus notas, son razonablemente correctos y son responsabilidad del emisor”.

C.P. Ma. Del Carmen Ponce de León y Grajales  
Jefa Depto. Contabilidad

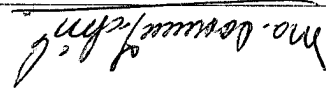

C.P. Adriana Rebeca Galindo Sánchez  
Subdirectora Gral. Finanzas y Admón.

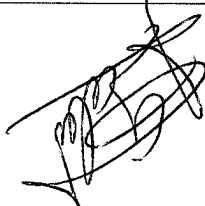

C.P. Adriana Rebeca Galindo Sánchez  
Enc. Desp. de Dirección General

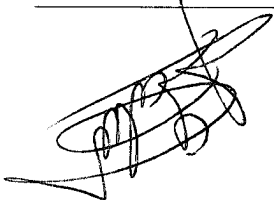

**INSTITUTO DE SEGURIDAD Y SERVICIOS SOCIALES DE LOS TRABAJADORES AL  
SERVICIO DE LOS PODERES DEL ESTADO DE PUEBLA  
INFORME SOBRE PASIVOS CONTINGENTES  
AL 28 DE FEBRERO DEL 2018**

En cumplimiento a lo dispuesto por los artículos 46, Fracción I, inciso d y 52 De la Ley General de Contabilidad Gubernamental, en relación al Informe sobre pasivos contingentes del Instituto de Seguridad y Servicios sociales de los Trabajadores al Servicio de los Poderes del Estado de Puebla, se informa que lo correspondiente al periodo del 01 al 28 de Febrero del ejercicio fiscal 2018.

Hace de su conocimiento que se tienen registrados 25 juicios laborales en los que a este Organismo se le demandan diversas prestaciones en su carácter de patrón y que actualmente se substancian ante la autoridad jurisdiccional competente, que conforme a las operaciones aritméticas realizadas, se cuantificó que su riesgo contingente, asciende a la cantidad aproximada de 15 millones 776 mil 410 pesos.

Cabe precisar, que la cuantificación del riesgo contingente señalado en el párrafo que antecede, se realiza conforme a las prestaciones, cantidades y demás elementos que son reclamados por los actores en cada una de las demandas, sin que con ello se reconozca, por parte de este Organismo, la validez ni la procedencia de lo reclamado.

"Bajo protesta de decir verdad declaramos que los Estados Financieros y sus notas, son razonablemente correctos y son responsabilidad del emisor".

C.P. Ma. Del Carmen Ponce de León y Grajales  
Jefa Depto. Contabilidad

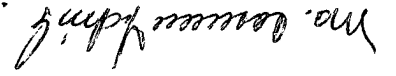

C.P. Adriana Rebeca Galindo Sánchez  
Subdirectora Gral. Finanzas y Admón.

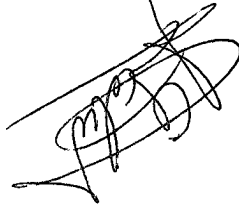

C.P. Adriana Rebeca Galindo Sánchez  
Enc. Desp. de Dirección General

