



INSTITUTO DE SEGURIDAD Y SERVICIOS SOCIALES DE LOS TRABAJADORES AL SERVICIO DE LOS PODERES DEL ESTADO DE PUEBLA

	2018	2017	2018	2017
INGRESOS Y OTROS BENEFICIOS				
Ingresos de la Gestión	947,388,852.41	1,090,341,375.35		
Impuestos	0.00	0.00		
Cuotas y Aportaciones de Seguridad Social	933,007,672.47	889,662,206.70		
Contribuciones de Mejoras	0.00	0.00		
Derechos	0.00	0.00		
Productos de Tipo Corriente	12,174,613.63	194,754,922.01		
Aprocheamientos de Tipo Corriente	419,015.55	3,551,553.34		
Ingresos por Venta de Bienes y Servicios	1,787,550.76	2,372,693.30		
Ingresos no Comprendidos en las Fracciones de la Ley de Ingresos Causados en Ejercicios Fiscales Anteriores Pendientes de Liquidación o Pago	0.00	0.00		
Participaciones, Aportaciones, Transferencias, Asignaciones, Subsidios y Otras Ayudas	12,208,860.64	7,422,547.20		
Participaciones y Aportaciones	12,208,860.64	7,422,547.20		
Transferencia, Asignaciones, Subsidios y Otras ayudas	0.00	0.00		
Otros Ingresos y Beneficios	0.00	0.00		
Ingresos Financieros	0.00	0.00		
Incremento por Variación de Inventarios	0.00	0.00		
Disminución del Exceso de Estimaciones por Pérdida o Deterioro u Obsolescencia	0.00	0.00		
Disminución del Exceso de Provisiones	0.00	0.00		
Otros Ingresos y Beneficios Varios	0.00	0.00		
Total de Ingresos y Otros Beneficios	959,597,713.05	1,097,763,922.55		
GASTOS Y OTRAS PÉRDIDAS				
Gastos de Funcionamiento	503,955,477.69	493,027,950.42		
Servicios Personales	218,662,048.23	201,497,777.07		
Materiales y Suministros	21,952,736.86	213,377,920.42		
Servicios Generales	263,320,392.60	78,162,252.93		
Transferencia, Asignaciones, Subsidios y Otras Ayudas	465,837,100.29	440,452,697.71		
Transferencias Internas y Asignaciones al Sector Público	0.00	0.00		
Transferencias al Resto del Sector Público	0.00	0.00		
Subsidios y Subvenciones	0.00	0.00		
Ayudas Sociales	465,837,100.29	440,452,697.71		
Pensiones y Jubilaciones	0.00	0.00		
Transferencias a Fideicomisos, Mandatos y Contratos Análogos	0.00	0.00		
Transferencias a la Seguridad Social	0.00	0.00		
Donativos	0.00	0.00		
Transferencias al Exterior	0.00	0.00		
Participaciones y Aportaciones	0.00	0.00		
Participaciones	0.00	0.00		
Aportaciones	0.00	0.00		
Convenios	0.00	0.00		
Intereses, Comisiones y Otros Gastos de la Deuda Pública	0.00	0.00		
Intereses de la Deuda Pública	0.00	0.00		
Comisiones de la Deuda Pública	0.00	0.00		
Gastos de la Deuda Pública	0.00	0.00		
Costo por Coberturas	0.00	0.00		
Ayos Financieros	0.00	0.00		
Otros Gastos y Pérdidas Extraordinarias	0.00	0.00		
Eliminaciones, Depreciaciones, Deterioros, Obsolescencia y Amortizaciones	0.00	0.00		
Provisiones	0.00	0.00		
Disminución de Inventarios	0.00	0.00		
Aumento por Insuficiencia de Estimaciones por Pérdida o Deterioro y Obsolescencia	0.00	0.00		
Aumento por Insuficiencia de Provisiones	0.00	0.00		
Otros Gastos	0.00	0.00		
Inversión Pública	0.00	0.00		
Inversión Pública no Capitalizable	0.00	0.00		
Total de Gastos y Otras Pérdidas	969,792,277.98	933,480,648.13		
Resultados del Ejercicio (Ahorro/Desahorro)	-10,194,564.93	164,283,274.42		

Bajo protesta de decir verdad declaramos que los Estados Financieros y sus Notas son razonablemente correctos y responsables de su exactitud del emisor.

Ma. Lourdes Schmitz

C.P. Ma. Del Carmen Ponce de León y Grajales
Jefa Depto. Contabilidad

C.P. Adriana Rebeca Galindo Sánchez

C.P. Adriana Rebeca Galindo Sánchez
Subdirectora General de Finanzas y Administración

C.P. Eugenio Mora Algado

C.P. Eugenio Mora Algado
Director General



INSTITUTO DE SEGURIDAD Y SERVICIOS SOCIALES DE LOS TRABAJADORES AL SERVICIO DE LOS PODERES DEL ESTADO DE PUEBLA

CONCEPTO	Año		CONCEPTO	
	2018	2017	2018	2017
ACTIVO				
Activo Circulante			PASIVO	
Efectivo y Equivalentes	924,983.32	936,483.32	Activo Circulante	
Derechos a Recibir Efectivo o Equivalentes	495,880,679.08	535,175,859.81	Cuentas por Pagar a Corto Plazo	46,863,493.34
Derechos a Recibir Bienes o Servicios	9,669,741.23	6,874,349.67	Documentos por Pagar a Corto Plazo	0.00
Inventarios	0.00	0.00	Porción a Corto Plazo de la Deuda Pública a Largo Plazo	0.00
Almacenes	0.00	0.00	Títulos y Valores a Corto Plazo	0.00
Estimación por Pérdida o Deterioro de Activos Circulantes	0.00	0.00	Pasivos Diferidos a Corto Plazo	0.00
Otros Activos Circulantes	0.00	0.00	Fondos y Bienes de Terceros en Garantía y/o Administración a Corto Plazo	10,023,320.51
			Provisiones a Corto Plazo	4,058,608.78
			Otros Pasivos a Corto Plazo	1,446.61
Total de Activos Circulantes	506,455,403.63	544,986,692.80	Total de Pasivos Circulantes	60,946,783.24
Activo No Circulante			Pasivo No Circulante	
Inversiones Financieras a Largo Plazo	1,812,733,423.54	1,811,770,908.29	Cuentas por Pagar a Largo Plazo	0.00
Derechos a Recibir Efectivo o Equivalentes a Largo Plazo	1,060,761,112.90	1,080,660,253.19	Documentos por Pagar a Largo Plazo	3,649,120,536.80
Bienes Inmuebles, Infraestructura y Construcciones en Proceso	334,313,039.44	334,313,039.44	Deuda Pública a Largo Plazo	0.00
Bienes Muebles	181,210,449.56	179,998,833.30	Pasivos Diferidos a Largo Plazo	0.00
Activos Intangibles	0.00	0.00	Fondos y Bienes de Terceros en Garantía y/o en Administración a Largo Plazo	1,898,062,335.96
Depreciación, Deterioro y Amortización Acumulada de Bienes	-70,649,723.74	-50,170,320.28	Provisiones a Largo Plazo	0.00
Activos Diferidos	0.00	0.00		
Estimación por Pérdida o Deterioro de Activos no Circulantes	0.00	0.00	Total de Pasivos No Circulantes	5,547,182,872.76
Otros Activos no Circulantes	0.00	0.00	Total del Pasivo	5,608,129,642.00
			HACIENDA PÚBLICA/ PATRIMONIO	
Total de Activos No Circulantes	3,318,368,302.10	3,356,572,713.96	Hacienda Pública/Patrimonio Contribuido	
Total del Activo	3,824,823,705.73	3,901,559,406.76	Aportaciones	0.00
			Donaciones de Capital	0.00
			Actualización de la Hacienda Pública / Patrimonio	0.00
			Hacienda Pública/Patrimonio Generado	
			Resultados del Ejercicio (Ahorro / Desahorro)	-1,783,305,536.27
			Resultados de Ejercicios Anteriores	-10,194,664.93
			Revalúos	-763,964,398.47
			Reservas	-1,009,146,972.87
			Rectificaciones de Resultados de Ejercicios Anteriores	0.00
			Exceso o Insuficiencia en la Actualización de la Hacienda Pública/Patrimonio	0.00
			Resultado por Posición Monetaria	0.00
			Resultado por Tenencia de Activos no Monetarios	0.00
			Total Hacienda Pública/ Patrimonio	-1,783,305,536.27
			Total del Pasivo y Hacienda Pública / Patrimonio	3,824,823,705.73

Bajo protesta de decir verdad declaramos que los Estados Financieros y sus Notas son razonablemente correctos y respaldados por la calidad del emisor

ma. Susana...

C.P. Ma. Del Carmen Ponce de León y Grajales
Jefa Depto. Contabilidad

[Signature]

C.P. Adriana Rebeca Galindo Sánchez
Subdirectora General de Finanzas y Administración

[Signature]

C.P. Eugenio María Salgado
Director General



INSTITUTO DE SEGURIDAD Y SERVICIOS SOCIALES DE LOS TRABAJADORES AL SERVICIO DE LOS PODERES DEL ESTADO DE PUEBLA

	Origen	Aplicación	Origen	Aplicación
ACTIVO	79,705,224.50	2,969,523.47	PASIVO	63,861,207.50
Activo Circulante	39,326,580.73	795,391.56	Activo Circulante	1,248,831.90
Efectivo y Equivalentes	11,500.00	0.00	Cuentas por Pagar a Corto Plazo	0.00
Derechos a Recibir Efectivo o Equivalentes	39,315,180.73	0.00	Documentos por Pagar a Corto Plazo	32,235,279.75
Derechos a Recibir Bienes o Servicios	0.00	795,391.56	Porción a Corto Plazo de la Deuda Pública a Largo Plazo	0.00
Inventarios	0.00	0.00	Títulos y Valores a Corto Plazo	0.00
Amortizaciones	0.00	0.00	Pasivos Diferidos a Corto Plazo	0.00
Estimación por Pérdida o Deterioro de Activos Circulantes	0.00	0.00	Fondos y Bienes de Terceros en Garantía y/o Administración a Corto Plazo	0.00
Otros Activos Circulantes	0.00	0.00	Provisiones a Corto Plazo	1,248,831.90
			Otros Pasivos a Corto Plazo	0.00
Activo No Circulante	40,378,543.77	2,174,131.91	Pasivo No Circulante	62,612,375.60
Inversiones Financieras a Largo Plazo	0.00	962,515.25	Cuentas por Pagar a Largo Plazo	0.00
Derechos a Recibir Efectivo o Equivalentes a Largo Plazo	19,899,140.29	0.00	Documentos por Pagar a Largo Plazo	0.00
Bienes Inmuebles, Infraestructura y Construcciones en Proceso	0.00	0.00	Deuda Pública a Largo Plazo	22,504,079.19
Bienes Muebles	0.00	1,211,616.66	Pasivos Diferidos a Largo Plazo	0.00
Activos Intangibles	0.00	0.00	Fondos y Bienes de Terceros en Garantía y/o en Administración a Largo Plazo	62,612,375.60
Depreciación, Deterioro y Amortización Acumulada de Bienes	20,479,403.48	0.00	Provisiones a Largo Plazo	0.00
Activos Diferidos	0.00	0.00		
Estimación por Pérdida o Deterioro de Activos no Circulantes	0.00	0.00	HACIENDA PÚBLICA PATRIMONIO	92,219,210.27
Otros Activos no Circulantes	0.00	0.00	Hacienda Pública/Patrimonio Contribuido	0.00
			Aportaciones	0.00
			Donaciones de Capital	0.00
			Actualización de la Hacienda Pública / Patrimonio	0.00
			Hacienda Pública/Patrimonio Generado	92,219,210.27
			Resultados del Ejercicio (Ahorro / Desahorro)	0.00
			Resultados de Ejercicios Anteriores	92,219,210.27
			Revalúos	0.00
			Reservas	0.00
			Rectificaciones de Resultados de Ejercicios Anteriores	0.00
			Exceso o Insuficiencia en la Actualización de la Hacienda Pública/Patrimonio	0.00
			Resultado por Posición Monetaria	0.00
			Resultado por Tenencia de Activos no Monetarios	0.00
				0.00

Bajo protesta de decir verdad declaramos que los Estados Financieros y sus Notas son razonablemente correctos y responsabilidad del emisor

Ma. Aurora López

C.P. Ma. Del Carmen Ponce de León y Grajales
Jefa Depto. Contabilidad

[Signature]

C.P. Adriana Rebeca Galindo Sánchez
Subdirectora General de Finanzas y Administración

[Signature]

C.P. Eugenio Mora Salgado
Director General

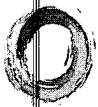

Del 1 de Enero al 30 de Abril de 2018
(Pesos)

INSTITUTO DE SEGURIDAD Y SERVICIOS SOCIALES DE LOS TRABAJADORES AL SERVICIO DE LOS PODERES DEL ESTADO DE PUEBLA

Concepto	Saldo Inicial 1	Cargos del Periodo 2	Abonos del Periodo 3	Saldo Final 4=(1+2-3)	Variación del Periodo (4-1)
ACTIVO					
Activo Circulante	507,002,931.64	48,818,835,175.40	48,819,382,703.41	506,455,403.63	-547,528.01
Efectivo y Equivalentes	797,380.75	2,681,446,457.80	2,681,318,855.23	924,983.32	127,602.57
Derechos a Recibir Efectivo o Equivalentes	503,607,217.76	46,125,017,713.60	46,132,764,252.28	495,860,679.08	-7,146,538.68
Derechos a Recibir Bienes o Servicios	2,598,333.13	12,371,004.00	5,299,595.90	9,669,741.23	7,071,408.10
Inventarios	0.00	0.00	0.00	0.00	0.00
Almacenes	0.00	0.00	0.00	0.00	0.00
Estimación por Pérdida o Deterioro de Activos Circulantes	0.00	0.00	0.00	0.00	0.00
Otros Activos Circulantes	0.00	0.00	0.00	0.00	0.00
Activo No Circulante	3,304,543,344.34	27,896,071,452.57	27,882,246,494.81	3,318,366,302.10	13,824,957.76
Inversiones Financieras a Largo Plazo	1,774,079,079.58	27,834,031,433.42	27,795,377,089.46	1,812,733,423.54	38,654,343.96
Derechos a Recibir Efectivo o Equivalentes a Largo Plazo	1,085,524,629.10	62,020,299.15	86,783,815.35	1,060,761,112.90	-24,763,516.20
Bienes Inmuebles, Infraestructura y Construcciones en Proceso	334,313,039.44	0.00	0.00	334,313,039.44	0.00
Bienes Muebles	181,276,319.96	19,720.00	85,590.00	181,210,449.96	-65,870.00
Activos Intangibles	0.00	0.00	0.00	0.00	0.00
Depreciación, Deterioro y Amortización Acumulada de Bienes	-70,649,723.74	0.00	0.00	-70,649,723.74	0.00
Activos Diferidos	0.00	0.00	0.00	0.00	0.00
Estimación por Pérdida o Deterioro de Activos no Circulantes	0.00	0.00	0.00	0.00	0.00
Otros Activos no Circulantes	0.00	0.00	0.00	0.00	0.00
TOTAL DEL ACTIVO	3,811,546,275.98	76,714,906,627.97	76,701,629,198.22	3,824,823,705.73	13,277,429.75

Bajo protesta de decir verdad declaramos que los Estados Financieros y sus Notas son razonablemente correctos y responsabilidad del emisor

Pro. Carmen Schmitz

C.P. Ma. Del Carmen Ponce de León Y Grajales
Jefa Depto. Contabilidad

[Signature]

C.P. Adriana Rebeca Galindo Sánchez
Subdirectora General de Finanzas y Administración

[Signature]

C.P. Ezequiel Moya Salgado
Director General



SEGURIDAD Y SERVICIOS SOCIALES
DE LOS TRABAJADORES AL SERVICIO
del Estado de Puebla

Estado de Flujos de Efectivo
Del 1 de Enero al 30 de Abril de 2018 y 2017
(Pesos)



INSTITUTO DE SEGURIDAD Y SERVICIOS SOCIALES DE LOS TRABAJADORES AL SERVICIO DE LOS PODERES DEL ESTADO DE PUEBLA

	Concepto		2018	2017	Concepto		2018	2017
Flujos de Efectivo de las Actividades de Operación								
Origen			959,597,713.05	1,097,763,922.55			0.00	0.00
Impuestos			0.00	0.00			0.00	0.00
Cuotas y Aportaciones de Seguridad Social			933,007,672.47	889,662,206.70			0.00	0.00
Contribuciones de mejoras			0.00	0.00			0.00	0.00
Derechos			0.00	0.00			0.00	0.00
Productos de Tipo Corriente			12,174,613.63	194,754,922.01			19,720.00	0.00
Aprovechamientos de Tipo Corriente			419,015.55	3,551,553.34			0.00	0.00
Ingresos por Venta de Bienes y Servicios			1,787,550.76	2,372,693.30			19,720.00	0.00
Ingresos no Comprendidos en las Fracciones de la Ley de Ingresos Causados en Ejercicios Fiscales Anteriores Pendientes de Liquidación o Pago			0.00	0.00			0.00	0.00
Participaciones y Aportaciones			12,208,860.64	7,422,547.20			0.00	0.00
Transferencias, Asignaciones y Subsidios y Otras Ayudas			0.00	0.00			0.00	0.00
Otros Origenes de Operación			0.00	0.00			0.00	0.00
Aplicación			955,149,349.48	893,054,968.04			0.00	0.00
Servicios Personales			218,667,491.01	201,487,777.07			0.00	0.00
Materiales y Suministros			20,850,904.03	178,784,430.01			0.00	0.00
Servicios Generales			249,792,854.15	73,184,364.25			0.00	0.00
Transferencias Internas y Asignaciones al Sector Público			0.00	0.00			0.00	0.00
Transferencias al resto del Sector Público			0.00	0.00			0.00	0.00
Subsidios y Subvenciones			0.00	0.00			0.00	0.00
Ayudas Sociales			455,837,100.29	439,598,398.71			0.00	0.00
Pensiones y Jubilaciones			0.00	0.00			0.00	0.00
Transferencias a Fiducias, Mandatos y Contratos Análogos			0.00	0.00			0.00	0.00
Transferencias a la Seguridad Social			0.00	0.00			0.00	0.00
Donativos			0.00	0.00			0.00	0.00
Transferencias al Exterior			0.00	0.00			0.00	0.00
Participaciones			0.00	0.00			0.00	0.00
Aportaciones			0.00	0.00			0.00	0.00
Convencios			0.00	0.00			0.00	0.00
Otras Aplicaciones de Operación			0.00	0.00			0.00	0.00
Flujos Netos de Efectivo por Actividades de Operación			4,449,363.57	204,708,954.51			127,602.57	141,500.00
Flujos de Efectivo de las Actividades de Inversión								
Origen			0.00	0.00			0.00	0.00
Bienes Inmuebles, Infraestructura y Construcciones en Proceso			0.00	0.00			0.00	0.00
Bienes Muebles			0.00	0.00			0.00	0.00
Otros Origenes de Inversión			0.00	0.00			0.00	0.00
Aplicación			19,720.00	0.00			19,720.00	0.00
Bienes Inmuebles, Infraestructura y Construcciones en Proceso			0.00	0.00			0.00	0.00
Bienes Muebles			19,720.00	0.00			19,720.00	0.00
Otras Aplicaciones de Inversión			0.00	0.00			0.00	0.00
Flujos Netos de Efectivo por Actividades de Inversión			-19,720.00	0.00			-19,720.00	0.00
Flujo de Efectivo de las Actividades de Financiamiento								
Origen			0.00	0.00			0.00	0.00
Endeudamiento Neto			0.00	0.00			0.00	0.00
Interno			0.00	0.00			0.00	0.00
Externo			0.00	0.00			0.00	0.00
Otros Origenes de Financiamiento			0.00	0.00			0.00	0.00
Aplicación			4,302,041.00	204,567,454.51			4,302,041.00	204,567,454.51
Servicios de la Deuda			0.00	0.00			0.00	0.00
Interno			0.00	0.00			0.00	0.00
Externo			4,302,041.00	204,567,454.51			4,302,041.00	204,567,454.51
Otras Aplicaciones de Financiamiento			0.00	0.00			0.00	0.00
Flujos netos de Efectivo por Actividades de Financiamiento			-4,302,041.00	-204,567,454.51			-4,302,041.00	-204,567,454.51
Incremento/Disminución Neta en el Efectivo y Equivalentes al Efectivo			127,602.57	141,500.00			127,602.57	141,500.00
Efectivo y Equivalentes al Efectivo al Inicio del Ejercicio			797,380.75	784,983.32			797,380.75	784,983.32
Efectivo y Equivalentes al Efectivo al Final del Ejercicio			924,983.32	926,483.32			924,983.32	926,483.32

Bajo protesta de decir verdad declaramos que los Estados Financieros y sus Notas son razonablemente correctos y responsabilidad del emisor

Ma. Carmen Hernández

C.P. Ma. Del Carmen Ponce de León y Grajales
Jefa Depto. Contabilidad

[Signature]

C.P. Adriana Rebeca Galindo Sánchez
Subdirectora General de Finanzas y Administración

[Signature]

C.P. Eugenio Juárez Salgado
Director General



Estado de Variación en la Hacienda Pública
 Del 1 de Enero al 30 de Abril de 2018
 (pesos)



INSTITUTO DE SEGURIDAD Y SERVICIOS SOCIALES DE LOS TRABAJADORES AL SERVICIO DE LOS PODERES DEL ESTADO DE PUEBLA

Concepto	Hacienda Pública/ Patrimonio Contribuido	Hacienda Pública/ Patrimonio Generado de Ejercicios Anteriores	Hacienda Pública/ Patrimonio Generado del Ejercicio	Exceso o Insuficiencia en la Actualización de la Hacienda Pública/ Patrimonio	TOTAL
HACIENDA PÚBLICA/PATRIMONIO CONTRIBUIDO NETO 2017	0.00				0.00
Aportaciones de Capital	0.00				0.00
Actualización de la Hacienda Pública/ Patrimonio	0.00				0.00
HACIENDA PÚBLICA /PATRIMONIO GENERADO NETO 2017		-1,865,330,581.61	164,283,274.42		-1,701,047,307.19
Resultados del Ejercicio (Ahorro/Desahorro)		-856,183,608.74	164,283,274.42		164,283,274.42
Resultados de Ejercicios Anteriores		-1,009,146,972.87		0.00	-856,183,608.74
Revalúos		0.00		0.00	0.00
Reservas		0.00		0.00	0.00
Rectificaciones de Resultados de Ejercicios Anteriores		0.00		0.00	0.00
EXCESO O INSUFICIENCIA EN LA ACTUALIZACIÓN DE LA HACIENDA PÚBLICA/ PATRIMONIO NETO 2017				0.00	0.00
Resultado por Posición Monetaria				0.00	0.00
Resultado por Tenencia de Activos no Monetarios				0.00	0.00
HACIENDA PÚBLICA /PATRIMONIO NETO FINAL 2017	0.00	-1,865,330,581.61	164,283,274.42	0.00	-1,701,047,307.19
CAMBIO EN LA HACIENDA PÚBLICA/PATRIMONIO CONTRIBUIDO NETO	0.00				0.00
Aportaciones de Capital	0.00				0.00
Donaciones de Capital	0.00				0.00
Actualización de la Hacienda Pública/ Patrimonio	0.00				0.00
VARIACIONES DE LA HACIENDA PÚBLICA / PATRIMONIO GENERADO NETO 2018		92,219,210.27	-174,477,839.35		-82,258,629.08
Resultados del Ejercicio (Ahorro/Desahorro)		92,219,210.27	-174,477,839.35	0.00	-82,258,629.08
Resultados de Ejercicios Anteriores		0.00	0.00	0.00	0.00
Revalúos		0.00	0.00	0.00	0.00
Reservas		0.00	0.00	0.00	0.00
Rectificaciones de Resultados de Ejercicios Anteriores		0.00	0.00	0.00	0.00
CAMBIO EN EL EXCESO O INSUFICIENCIA EN LA ACTUALIZACIÓN DE LA HACIENDA PÚBLICA/ PATRIMONIO NETO 2018				0.00	0.00
Resultado por Posición Monetaria				0.00	0.00
Resultado por Tenencia de Activos no Monetarios				0.00	0.00
HACIENDA PÚBLICA / PATRIMONIO NETO FINAL 2018	0.00	-1,773,111,371.34	-10,194,564.93	0.00	-1,783,305,936.27

Bajo protesta de decir verdad declaramos que los Estados Financieros y sus Notas son razonablemente correctos y responsabilidad del emisor

Ma. Carmen Ponce de León

C.P. Ma. Del Carmen Ponce de León y Grajales
 Jefa Depto. Contabilidad

Adriana Rebeca Galindo Sánchez

C.P. Adriana Rebeca Galindo Sánchez
 Subdirectora General de Finanzas y Administración

Eugenio María Salgado

C.P. Eugenio María Salgado
 Director General

INSTITUTO DE SEGURIDAD Y SERVICIOS SOCIALES DE LOS TRABAJADORES AL SERVICIO DE LOS PODERES DEL ESTADO DE PUEBLA

Rubro de Ingresos	Estimado (1)	Ampliaciones y Reducciones (2)	Ingreso Modificado (3=1+2)	Devengado (4)	Recaudado (5)	Diferencia (6=5-1)
Impuestos						
Cuentas y Aportaciones de Seguridad Social	3,049,400,783.43	728,400.77	3,050,129,184.20	933,007,672.47	933,007,672.47	-2,116,393,110.96
Continuaciones de Mejoras	0.00	0.00	0.00	0.00	0.00	0.00
Derechos	0.00	0.00	0.00	0.00	0.00	0.00
Productos	8,675,724.00	6,165,749.70	14,841,473.70	12,174,613.63	12,174,613.63	3,498,889.63
Corriente	8,675,724.00	6,165,749.70	14,841,473.70	12,174,613.63	12,174,613.63	3,498,889.63
Capital	0.00	0.00	0.00	0.00	0.00	0.00
Aprovechamientos	86,844.00	34,281,765.72	34,368,609.72	419,015.55	419,015.55	332,171.55
Capital	86,844.00	34,281,765.72	34,368,609.72	419,015.55	419,015.55	332,171.55
Ingresos por Ventas de Bienes y Servicios	7,012,824.00	77,868.25	7,090,692.25	1,787,550.76	1,787,550.76	-5,225,273.24
Participaciones y Aportaciones	5,496,000.00	8,000,000.00	13,496,000.00	12,208,860.64	12,208,860.64	6,712,860.64
Transferencias, Asignaciones, Subsidios y Otras Ayudas	0.00	0.00	0.00	0.00	0.00	0.00
Ingresos Derivados de Financiamientos	0.00	0.00	0.00	0.00	0.00	0.00
Total	3,070,672,175.43	49,253,784.44	3,119,925,959.87	959,597,713.05	959,597,713.05	-2,111,074,462.38

Estado Analítico de Ingresos Por Fuente de Financiamiento	Estimado (1)	Ampliaciones y Reducciones (2)	Ingreso Modificado (3=1+2)	Devengado (4)	Recaudado (5)	Diferencia (6=5-1)
Ingresos del Gobierno	14,258,568.00	48,447,515.42	62,706,083.42	24,802,489.82	24,802,489.82	10,543,921.82
Impuestos						
Contribuciones de Mejoras						
Derechos	8,675,724.00	6,165,749.70	14,841,473.70	12,174,613.63	12,174,613.63	3,498,889.63
Productos	8,675,724.00	6,165,749.70	14,841,473.70	12,174,613.63	12,174,613.63	3,498,889.63
Corriente						
Capital	86,844.00	34,281,765.72	34,368,609.72	419,015.55	419,015.55	332,171.55
Aprovechamientos	86,844.00	34,281,765.72	34,368,609.72	419,015.55	419,015.55	332,171.55
Capital	86,844.00	34,281,765.72	34,368,609.72	419,015.55	419,015.55	332,171.55
Participaciones y Aportaciones	5,496,000.00	8,000,000.00	13,496,000.00	12,208,860.64	12,208,860.64	6,712,860.64
Transferencias, Asignaciones, Subsidios y Otras						
Ingresos de Organismos y Empresas	3,056,413,607.43	806,269.02	3,057,219,876.45	934,795,223.23	934,795,223.23	-2,121,618,384.20
Cuentas y Aportaciones de Seguridad Social	3,049,400,783.43	728,400.77	3,050,129,184.20	933,007,672.47	933,007,672.47	-2,116,393,110.96
Ingresos por Ventas de Bienes y Servicios	7,012,824.00	77,868.25	7,090,692.25	1,787,550.76	1,787,550.76	-5,225,273.24
Transferencias, Asignaciones, Subsidios y Otras	0.00	0.00	0.00	0.00	0.00	0.00
Ingresos derivados de financiamiento	0.00	0.00	0.00	0.00	0.00	0.00
Ingresos Derivados de Financiamientos	0.00	0.00	0.00	0.00	0.00	0.00
Total	3,070,672,175.43	49,253,784.44	3,119,925,959.87	959,597,713.05	959,597,713.05	-2,111,074,462.38

1. Los ingresos excedentes se presentan para efectos de cumplimiento de la Ley General de Contabilidad Gubernamental y el importe reflejado debe ser siempre mayor a cero. Bajo protesta de decir verdad declaramos que los Estados Financieros y sus Notas son razonablemente correctos y la responsabilidad del emisor.

Ma. Lourdes Viana

C.P. Ma. Del Carmen Ponce de León y Grajales
Jefa Depo. Contabilidad

C.P. Adriana Rebeca Galindo Sánchez
Subdirectora General de Finanzas y Administración

C.P. Eugenio Mora Sánchez
Director General



Estado Analítico del Ejercicio del Presupuesto de Egresos
Clasificación por Objeto del Gasto (Capítulo y Concepto)
Del 1 de Enero al 30 de Abril de 2018
(Pesos)



Concepto	Aprobado	Ampliaciones/ (Reducciones)	Egresos Modificado	Devengado	Pagado	Subterficio
	1	2	3=(1+2)	4	5	6=(3-4)
Servicios Personales	753,686,874.45	60,000.00	753,746,874.45	218,682,048.23	218,684,491.01	535,064,826.22
Remuneraciones al Personal de Carácter Permanente	231,017,580.00	-184,300.33	230,833,279.67	69,197,571.40	69,197,571.40	161,635,705.27
Remuneraciones al Personal de Carácter Transitorio	85,338,180.00	313,594.85	85,651,774.85	33,069,406.04	33,069,406.04	52,582,268.81
Remuneraciones Adicionales y Especiales	69,558,792.00	0.00	69,558,792.00	7,776,291.04	7,776,291.04	61,782,500.96
Seguridad Social	85,528,999.00	0.00	85,528,999.00	25,380,438.33	25,380,438.33	60,148,560.67
Otras Prestaciones Sociales y Económicas	251,595,812.74	-69,291.52	251,526,521.22	75,272,377.23	75,257,820.01	176,254,143.99
Provisiones	0.00	0.00	0.00	0.00	0.00	0.00
Pago de Estímulos a Servidores Públicos	30,647,510.71	0.00	30,647,510.71	7,985,964.19	7,985,964.19	22,661,546.52
Materiales y Suministros	128,016,705.46	-39,143,478.19	88,873,227.27	21,952,736.86	20,850,904.03	66,920,490.41
Materiales de Administración, Emisión de Documentos y Artículos Oficiales	11,781,000.00	714,809.32	12,555,809.32	1,342,261.37	1,342,261.37	11,213,547.95
Alimentos y Utensilios	10,400,000.00	-38,477.93	10,361,522.07	3,468,900.98	3,258,311.44	6,892,621.09
Materias Primas y Materiales de Producción y Comercialización	7,320,000.00	0.00	7,034,365.94	162,804.03	162,804.03	6,871,561.91
Materiales y Artículos de Construcción y de Reparación	85,122,489.46	-285,634.06	41,092,290.23	10,535,948.66	9,644,705.37	30,556,341.57
Productos Químicos, Farmacéuticos y de Laboratorio	1,443,206.00	59,580.16	1,502,786.16	265,520.97	265,520.97	1,237,265.19
Combustibles, Lubrificantes y Aditivos	7,050,000.00	3,799,854.04	10,849,854.04	5,157,747.35	5,157,747.35	5,692,106.69
Vestuario, Blancos, Prendas de Protección y Artículos Deportivos	0.00	0.00	0.00	0.00	0.00	0.00
Materiales y Suministros Para Seguridad	4,900,000.00	576,599.51	5,476,599.51	1,019,553.50	1,019,553.50	4,457,046.01
Herramientas, Retracciones y Accesorios Menores	623,644,421.77	71,067,740.91	694,712,162.68	263,320,392.60	249,792,854.15	431,391,770.08
Servicios Generales	13,630,000.00	7,826.08	13,637,826.08	4,104,059.31	4,099,516.33	9,533,768.77
Servicios de Arrendamiento	7,700,000.00	786,955.75	8,486,955.75	2,774,840.64	1,965,325.93	5,712,115.11
Servicios Profesionales, Científicos, Técnicos y Otros Servicios	451,665,526.77	68,825,070.99	520,490,597.76	216,250,604.55	2,054,422,468.73	304,239,993.21
Servicios Financieros, Bancarios y Comerciales	12,570,000.00	736,328.71	13,306,328.71	2,835,308.41	2,759,009.06	10,471,022.30
Servicios de Instalación, Reparación, Mantenimiento y Conservación	108,950,000.00	5,324,026.65	113,874,026.65	32,079,899.16	30,403,154.93	81,794,127.49
Servicios de Comunicación Social y Publicidad	970,000.00	-35,000.00	935,000.00	0.00	0.00	935,000.00
Servicios de Comunicación Social y Publicidad	3,520,000.00	-108,478.44	3,411,521.56	1,027,566.63	895,265.27	2,383,954.93
Servicios de Traslado y Viajes	2,840,000.00	-1,254.00	2,838,746.00	151,178.90	151,178.90	2,687,567.10
Servicios Oficiales	22,198,895.00	-4,467,734.83	17,731,160.17	4,096,935.00	4,096,935.00	13,634,225.17
Otros Servicios Generales	1,550,952,804.75	5,389,476.51	1,556,322,281.26	465,837,100.29	465,837,100.29	1,090,485,180.97
Transferencias Internas y Otras Ayudas	0.00	0.00	0.00	0.00	0.00	0.00
Transferencias Internas y Asignaciones al Sector Público	0.00	0.00	0.00	0.00	0.00	0.00
Subsidios y Subvenciones	0.00	0.00	0.00	0.00	0.00	0.00
Ayudas Sociales	0.00	0.00	0.00	0.00	0.00	0.00
Pensiones y Jubilaciones	1,404,380,638.25	0.00	1,404,380,638.25	465,837,100.29	465,837,100.29	938,543,537.96
Transferencias a Fideicomisos, Mandatos y Otros Análogos	146,572,166.50	5,369,476.51	151,941,643.01	0.00	0.00	151,941,643.01
Transferencias a la Seguridad Social	0.00	0.00	0.00	0.00	0.00	0.00
Donativos	0.00	0.00	0.00	0.00	0.00	0.00
Transferencias al Exterior	0.00	0.00	0.00	0.00	0.00	0.00
Bienes Muebles, Inmuebles e Intangibles	10,396,284.00	3,874,405.02	14,270,689.02	19,720.00	19,720.00	14,250,969.02
Mobiliario y Equipo de Administración	6,000,000.00	3,854,685.02	9,854,685.02	0.00	0.00	9,854,685.02
Mobiliario y Equipo Educativo y Recreativo	0.00	0.00	0.00	0.00	0.00	0.00
Equipo e Instrumental Médico y de Laboratorio	0.00	0.00	0.00	0.00	0.00	0.00
Vehículos y Equipo de Transporte	0.00	0.00	0.00	0.00	0.00	0.00
Equipo de Defensa y Seguridad	0.00	0.00	0.00	0.00	0.00	0.00
Maquinaria, Otros Equipos y Herramientas	2,907,284.00	19,720.00	2,927,004.00	19,720.00	19,720.00	2,907,284.00
Activos Biológicos	0.00	0.00	0.00	0.00	0.00	0.00
Bienes Inmuebles	0.00	0.00	0.00	0.00	0.00	0.00
Activos Intangibles	1,489,000.00	0.00	1,489,000.00	0.00	0.00	1,489,000.00
Inversión Pública	3,975,085.00	0.00	3,975,085.00	0.00	0.00	3,975,085.00
Obra Pública en Bienes de Dominio Público	0.00	0.00	0.00	0.00	0.00	0.00
Otra Pública en Bienes Propios	3,975,085.00	0.00	3,975,085.00	0.00	0.00	3,975,085.00
Proyectos Productivos y Acciones de Fomento	0.00	0.00	0.00	0.00	0.00	0.00
Inversiones Financieras y Otras Provisiones	0.00	8,025,640.19	8,025,640.19	0.00	0.00	8,025,640.19
Inversiones Para el Fomento de Actividades Productivas	0.00	0.00	0.00	0.00	0.00	0.00

24

2

Concepto	Aprobado 1	Ampliaciones/ (Reducciones) 2	Egresos Modificado 3 = (1 + 2)	Devengado 4	Pagado 5	Subejercicio 6 = (3 - 4)
Acciones y Participaciones de Capital	0.00	0.00	0.00	0.00	0.00	0.00
Compra de Títulos y Valores	0.00	0.00	0.00	0.00	0.00	0.00
Concesión de Préstamos	0.00	0.00	0.00	0.00	0.00	0.00
Inversiones en Fideicomisos, Mandatos y Otros Antiguos	0.00	0.00	0.00	0.00	0.00	0.00
Otras Inversiones Financieras	0.00	0.00	0.00	0.00	0.00	0.00
Provisiones para Contingencias y Otras Erogaciones Especiales	0.00	8,025,640.19	8,025,640.19	0.00	0.00	8,025,640.19
Participaciones y Aportaciones	0.00	0.00	0.00	0.00	0.00	0.00
Participaciones	0.00	0.00	0.00	0.00	0.00	0.00
Aportaciones	0.00	0.00	0.00	0.00	0.00	0.00
Convenios	0.00	0.00	0.00	0.00	0.00	0.00
Deuda Pública	0.00	0.00	0.00	0.00	0.00	0.00
Amortización de la Deuda Pública	0.00	0.00	0.00	0.00	0.00	0.00
Intereses de la Deuda Pública	0.00	0.00	0.00	0.00	0.00	0.00
Comisiones de la Deuda Pública	0.00	0.00	0.00	0.00	0.00	0.00
Gastos de la Deuda Pública	0.00	0.00	0.00	0.00	0.00	0.00
Costo por Coberturas	0.00	0.00	0.00	0.00	0.00	0.00
Apoyos Financieros	0.00	0.00	0.00	0.00	0.00	0.00
Adeudos de Ejercicios Fiscales Anteriores (Adelantos)	0.00	0.00	0.00	0.00	0.00	0.00
Total del Gasto	3,070,672,175.43	49,253,784.44	3,119,925,959.87	969,811,987.98	955,168,069.48	2,150,113,967.89

Bajo protesta de decir verdad declaramos que los Estados Financieros y sus Notas son razonablemente correctos y responsabilidad del emisor

Ma. Laura V. I. F.

C.P. Ma. Del Carmen Ponce de León y Grajales
Jefa Depto. Contabilidad

[Signature]

C.P. Adriana Rebeca Galindo Sánchez
Subdirectora General de Finanzas y Administración

[Signature]

C.P. Ezequiel Morf Salgado
Director General



INSTITUTO DE SEGURIDAD Y SERVICIOS SOCIALES DE LOS TRABAJADORES AL SERVICIO DEL ESTADO DE PUEBLA
CONTADOR DE PROYECTO

Estado Analítico del Ejercicio del Presupuesto de Egresos
Clasificación Económica (por Tipo de Gasto)
Del 1 de Enero al 30 de Abril de 2018
(Pesos)



INSTITUTO DE SEGURIDAD Y SERVICIOS SOCIALES AL SERVICIO DE LOS PODERES DEL ESTADO DE PUEBLA

Concepto	Egresos					
	Aprobado 1	Ampliaciones/ Reducciones) 2	Modificado 3=(1+2)	Devengado 4	Pagado 5	Subejercicio 6=(3-4)
Gasto Corriente	1,651,920,168.18	45,379,379.42	1,697,299,547.60	503,955,177.69	489,311,249.19	1,193,344,369.91
Gasto de Capital	14,371,369.00	3,874,405.02	18,245,774.02	19,720.00	19,720.00	18,226,054.02
Amortización de la Deuda y Disminución de Pasivos	0.00	0.00	0.00	0.00	0.00	0.00
Pensiones y Jubilaciones	1,404,380,638.25	0.00	1,404,380,638.25	465,837,100.29	465,837,100.29	938,543,537.96
Participaciones	0.00	0.00	0.00	0.00	0.00	0.00
Total del Gasto	3,070,672,175.43	49,253,784.44	3,119,925,959.87	969,811,997.98	955,168,069.48	2,150,113,961.89

Bajo protesta de decir verdad declaramos que los Estados Financieros y sus Notas son razonablemente correctos y responsabilidad del emisor

Ma. Lourdes Vebis B.

C.P. Ma. Del Carmen Ponce de León y Grajales
Jefa Depto. Contabilidad

[Signature]

C.P. Adriana Rebeca Gallardo Sánchez
Subdirectora General de Finanzas y Administración

[Signature]

C.P. Eusebio Mora Salgado
Director General



SECRETARÍA DE ECONOMÍA
 SUBSECRETARÍA DE PRESUPUESTO Y SERVICIOS SOCIALES
 DE LOS TRABAJADORES AL SERVICIO
 DEL GOBIERNO DEL ESTADO DE PUEBLA
 GOBIERNO DE PUEBLA

Estado Analítico del Ejercicio del Presupuesto de Egresos
 Clasificación Administrativa
 Del 1 de Enero al 30 de Abril de 2018
 (Pesos)



INSTITUTO DE SEGURIDAD Y SERVICIOS SOCIALES DE LOS TRABAJADORES AL SERVICIO DE LOS PODERES DEL ESTADO DE PUEBLA

Concepto	Aprobado 1	Ampliaciones/ Reducciones) 2	Egresos		Pagado 5	Subejercicio 6=(3+4)
			Modificado 3=(1+2)	Devengado 4		
ISSSTEP						
1 DIRECCION GENERAL	\$3,070,672,175.43	\$49,253,784.44	\$3,119,925,959.87	\$969,811,997.98	\$955,168,069.48	\$2,150,113,961.89
2 SUBDIRECCION GENERAL DE SERVICIOS MEDICOS	\$6,028,965.74	\$90,000.00	\$6,118,965.74	\$1,770,657.01	\$1,765,657.01	\$4,348,308.73
3 SUBDIRECCION GENERAL DE PRESTACIONES ECONOMICAS Y SOCIALES	\$1,142,038,614.23	\$121,346,516.49	\$1,263,385,130.72	\$440,419,531.90	\$427,440,966.62	\$822,965,598.82
4 SUBDIRECCION GENERAL DE FINANZAS Y ADMINISTRACION	\$1,612,199,861.46	\$9,318,264.25	\$1,621,518,125.71	\$483,054,312.32	\$482,948,848.36	\$1,138,463,813.39
5 COORDINACION GENERAL DE LA UNIDAD MEDICA DE DESARROLLO ESTRATEGICA	\$273,855,804.00	-\$81,363,727.59	\$192,492,076.41	\$38,244,810.80	\$36,689,911.54	\$154,247,265.61
6 UNIDAD DE ASUNTOS JURIDICOS	\$30,323,730.00	\$151,647.34	\$30,475,377.34	\$4,640,125.82	\$4,640,125.82	\$25,835,251.52
	\$6,225,200.00	-\$288,916.05	\$5,936,283.95	\$1,682,560.13	\$1,682,560.13	\$4,253,723.82
			\$0.00			\$0.00
			\$0.00			\$0.00
Total del Gasto	\$3,070,672,175.43	\$49,253,784.44	\$3,119,925,959.87	\$969,811,997.98	\$955,168,069.48	\$2,150,113,961.89

Bajo protesta de decir verdad declaramos que los Estados Financieros y sus Notas son razonablemente correctos y responsabilidad del emisor.

Mr. Luis Ybarra

C.P. Ma. Del Carmen Ponce de León Y Grajales
 Jefa Depto. Contabilidad

[Signature]

C.P. Adriana Rebeca Gallardo Sánchez
 Subdirectora General de Finanzas y Administración

[Signature]

C.P. Eugenio María Salgado
 Director General



Estado Analítico del Ejercicio del Presupuesto de Egresos
Clasificación Funcional (Finalidad y Función)
Del 1 de Enero al 30 de Abril de 2018
(Pesos)



INSTITUTO DE SEGURIDAD Y SERVICIOS SOCIALES DE LOS TRABAJADORES AL SERVICIO DE LOS PODERES DEL ESTADO DE PUEBLA

Concepto	Egresos					
	1 Aprobado	2 Ampliaciones/(Reducciones)	3=(1+2) Modificado	4 Devengado	5 Pagado	6=(3-4) Subejercicio
Gobierno	0.00	0.00	0.00	0.00	0.00	0.00
Legislación						
Justicia						
Coordinación de la Política de Gobierno						
Relaciones Exteriores						
Asuntos Financieros y Hacendarios						
Seguridad Nacional						
Asuntos de Orden Público y de Seguridad Interior						
Otros Servicios Generales						
Desarrollo Social	3,070,672,175.43	49,253,784.44	3,119,925,959.87	969,811,997.98	955,168,069.48	2,150,113,961.89
Protección Ambiental						
Vivienda y Servicios a la Comunidad	1,142,038,614.23	121,346,516.49	1,263,385,130.72	440,419,531.90	427,440,966.62	822,965,598.82
Salud						
Recreación, Cultura y Otras Manifestaciones Sociales						
Educación	1,612,199,861.46	9,318,284.25	1,621,518,125.71	483,054,312.32	482,948,848.36	1,138,463,813.39
Protección Social	316,433,699.74	-81,410,996.30	235,022,703.44	46,338,153.76	44,778,254.50	188,694,549.68
Otros Asuntos Sociales	0.00	0.00	0.00	0.00	0.00	0.00
Desarrollo Económico						
Asuntos Económicos, Comerciales y Laborales en General						
Agricultura, Silvicultura, Pesca y Caza						
Combustibles y Energía						
Minería, Manufacturas y Construcción						
Transporte						
Comunicaciones						
Turismo						
Ciencia, Tecnología e Innovación						
Otras Industrias y Otros Asuntos Económicos						
Otras no Clasificadas en Funciones Anteriores	0.00	0.00	0.00	0.00	0.00	0.00
Transacciones de la Deuda Pública / Costo Financiero de la Deuda						
Transferencias, Participaciones y Aportaciones entre Diferentes Niveles y Ordenes de Gobierno						
Sanamiento del Sistema Financiero						
Adeudos de Ejercicios Fiscales Anteriores						
Total del Gasto	3,070,672,175.43	49,253,784.44	3,119,925,959.87	969,811,997.98	955,168,069.48	2,150,113,961.89

Bajo protesta de decir verdad declaramos que los Estados Financieros y sus Notas son razonablemente correctos y responsabilidad del emisor.

Mo. Aurora Abri

C.P. Ma. Del Carmen Ponce de León y Grajales
Jefa Depto. Contabilidad

[Signature]

C.P. Adriana Rebeca Galindo Sánchez
Subdirectora General de Finanzas y Administración

[Signature]

C.P. Eugenio Mera Salgado
Director General

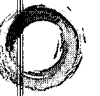

Gasto por Categoría Programática
Del 1 de Enero al 30 de Abril de 2018
(Pesos)

INSTITUTO DE SEGURIDAD Y SERVICIOS SOCIALES DE LOS TRABAJADORES AL SERVICIO DE LOS PODERES DEL ESTADO DE PUEBLA

Programas	Concepto	Aprobado		Egresos		Devengado	Pagado	Subejercicio
		1	2	3 = (1+2)	4			
Subsidios: Sector Social y Privado o Entidades Federativas y Municipios		3,070,672,175.43	49,253,784.44	3,119,925,959.87	0.00	969,811,997.98	955,168,069.48	2,150,113,961.89
Sujetos a Reglas de Operación		0.00	0.00	0.00	0.00	0.00	0.00	0.00
Otros Subsidios		0.00	0.00	0.00	0.00	0.00	0.00	0.00
Desempeño de las Funciones		3,070,672,175.43	49,253,784.44	3,119,925,959.87	0.00	969,811,997.98	955,168,069.48	2,150,113,961.89
Prestación de Servicios Públicos		0.00	0.00	0.00	0.00	0.00	0.00	0.00
Provisión de Bienes Públicos		0.00	0.00	0.00	0.00	0.00	0.00	0.00
Planeación, seguimiento y evaluación de políticas públicas		0.00	0.00	0.00	0.00	0.00	0.00	0.00
Promoción y fomento		0.00	0.00	0.00	0.00	0.00	0.00	0.00
Regulación y supervisión		0.00	0.00	0.00	0.00	0.00	0.00	0.00
Funciones de las Fuerzas Armadas (Únicamente Gobierno Federal)		0.00	0.00	0.00	0.00	0.00	0.00	0.00
Específicos		0.00	0.00	0.00	0.00	0.00	0.00	0.00
Proyectos de Inversión		0.00	0.00	0.00	0.00	0.00	0.00	0.00
Administrativos y de Apoyo		0.00	0.00	0.00	0.00	0.00	0.00	0.00
Apoyo al proceso presupuestario y para mejorar la eficiencia institucional		0.00	0.00	0.00	0.00	0.00	0.00	0.00
Apoyo a la función pública y al mejoramiento de la gestión		0.00	0.00	0.00	0.00	0.00	0.00	0.00
Operaciones ajenas		0.00	0.00	0.00	0.00	0.00	0.00	0.00
Compromisos		0.00	0.00	0.00	0.00	0.00	0.00	0.00
Obligaciones de cumplimiento de resolución Jurisdiccional		0.00	0.00	0.00	0.00	0.00	0.00	0.00
Desastres Naturales		0.00	0.00	0.00	0.00	0.00	0.00	0.00
Obligaciones		0.00	0.00	0.00	0.00	0.00	0.00	0.00
Pensiones y jubilaciones		0.00	0.00	0.00	0.00	0.00	0.00	0.00
Aportaciones a la seguridad social		0.00	0.00	0.00	0.00	0.00	0.00	0.00
Aportaciones a fondos de estabilización		0.00	0.00	0.00	0.00	0.00	0.00	0.00
Aportaciones a fondos de inversión y reestructura de pensiones		0.00	0.00	0.00	0.00	0.00	0.00	0.00
Programas de Gasto Federalizado (Gobierno Federal)		0.00	0.00	0.00	0.00	0.00	0.00	0.00
Gasto Federalizado		0.00	0.00	0.00	0.00	0.00	0.00	0.00
Participaciones a entidades federativas y municipios		0.00	0.00	0.00	0.00	0.00	0.00	0.00
Costo financiero, deuda o apoyos a deudores y ahorradores de la banca		0.00	0.00	0.00	0.00	0.00	0.00	0.00
Aduellos de ejercicios fiscales anteriores		0.00	0.00	0.00	0.00	0.00	0.00	0.00
Total del Gasto		3,070,672,175.43	49,253,784.44	3,119,925,959.87		969,811,997.98	955,168,069.48	2,150,113,961.89

Bajo protesta de decir verdad declaramos que los Estados Financieros y sus Notas son razonablemente correctos y responsabilidad del emisor

Ma. Guadalupe Villarreal

C.P. Ma. Del Carmen Ponce de León y Grajales
Jefa Depto. Contabilidad

[Signature]

C.P. Adriana Rebeca Galindo Sánchez
Subdirectora General de Finanzas y Administración

[Signature]

C.P. Eugenia Victoria Valgado
Directora General



Estado Analítico de la Deuda y Otros Pasivos
Del 1 de Enero al 30 de Abril de 2018
(Pesos)



INSTITUTO DE SEGURIDAD Y SERVICIOS SOCIALES DE LOS TRABAJADORES AL SERVICIO DE LOS PODERES DEL ESTADO DE PUEBLA

	Declaración de las Deudas		Moneda de Contabilidad		Saldo Inicial del Periodo		Saldo Final del Periodo	
DEUDA PÚBLICA								
Deuda Corto Plazo								
Deuda Interna								
Instituciones de Crédito	Peso	México	0.00	0.00	0.00	0.00	0.00	0.00
Títulos y Valores	Peso	México	0.00	0.00	0.00	0.00	0.00	0.00
Arendamientos Financieros	Peso	México	0.00	0.00	0.00	0.00	0.00	0.00
Deuda Externa								
Organismos Financieros Internacionales	Peso	México	0.00	0.00	0.00	0.00	0.00	0.00
Deuda Bilateral	Peso	México	0.00	0.00	0.00	0.00	0.00	0.00
Títulos y Valores	Peso	México	0.00	0.00	0.00	0.00	0.00	0.00
Arendamientos Financieros	Peso	México	0.00	0.00	0.00	0.00	0.00	0.00
Subtotal a Corto Plazo			0.00	0.00	0.00	0.00	0.00	0.00
Deuda Largo Plazo								
Deuda Interna								
Instituciones de Crédito	Peso	México	0.00	0.00	0.00	0.00	0.00	0.00
Títulos y Valores	Peso	México	0.00	0.00	0.00	0.00	0.00	0.00
Arendamientos Financieros	Peso	México	0.00	0.00	0.00	0.00	0.00	0.00
Deuda Externa								
Organismos Financieros Internacionales	Peso	México	0.00	0.00	0.00	0.00	0.00	0.00
Deuda Bilateral	Peso	México	0.00	0.00	0.00	0.00	0.00	0.00
Títulos y Valores	Peso	México	0.00	0.00	0.00	0.00	0.00	0.00
Arendamientos Financieros	Peso	México	0.00	0.00	0.00	0.00	0.00	0.00
Subtotal a Largo Plazo			0.00	0.00	0.00	0.00	0.00	0.00
Otros Pasivos								
Total de Deuda y Otros Pasivos			5,584,572.057.32	5,608,129.642.00	5,584,572.057.32	5,608,129.642.00	5,584,572.057.32	5,608,129.642.00

Bajo protesta de decir verdad declaramos que los Estados Financieros y sus Notas son razonablemente correctos y responsabilidad del emisor

Mo. Laura Ybarra

C.P. Ma. Del Carmen Ponce de León y Grajales
Jefa Depto. Contabilidad

[Signature]

C.P. Adriana Rebeca Galindo Sánchez
Subdirectora General de Finanzas y Administración

[Signature]

C.P. Eugenio Mora Salgado
Director General



INSTITUTO DE SEGURIDAD Y SERVICIOS SOCIALES DE LOS TRABAJADORES AL SERVICIO DE LOS PODERES DEL ESTADO DE PUEBLA

Concepto	Estimado	Devenido	Pagado
I. Ingresos Presupuestarios [(1+2)]			
1. Ingresos del Gobierno de la Entidad Federativa 1	3,070,672,175.43	959,597,713.05	959,597,713.05
2. Ingresos del Sector Paraestatal 1	0.00	0.00	0.00
	3,070,672,175.43	959,597,713.05	959,597,713.05
II. Egresos Presupuestarios [(3+4)]			
3. Egresos del Gobierno de la Entidad Federativa 2	3,070,672,175.43	959,811,997.98	955,168,069.48
4. Egresos del Sector Paraestatal 2	0.00	0.00	0.00
	3,070,672,175.43	959,811,997.98	955,168,069.48
III. Balance Presupuestario (Superávit o Déficit) [(II) - (I)]			
	0.00	-10,214,284.93	4,429,643.57
IV. Balance Primario (Superávit o Déficit) [(V) - III - (IV)]			
	0.00	-10,214,284.93	4,429,643.57
V. Endeudamiento ó desendudamiento (C = A - B)			
A. Financiamiento			
	0.00	0.00	0.00
B. Amortización de la deuda			
	0.00	0.00	0.00
C. Endeudamiento ó desendudamiento (C = A - B)			
	0.00	0.00	0.00

- Los Ingresos que se presentan son los ingresos presupuestarios, totales sin incluir los ingresos por financiamientos. Los ingresos del Gobierno de la Entidad Federativa corresponden a los del Poder Ejecutivo, Legislativo Judicial y Autónomos
 - Los egresos que se presentan son los egresos presupuestarios totales sin incluir los egresos por amortización. Los egresos del Gobierno de la Entidad Federativa corresponden a los del Poder Ejecutivo, Legislativo, Judicial y Órganos Autónomos
 - Para Ingresos se reportan los ingresos recaudados, para egresos se reportan los egresos pagados
- Bajo protesta de decir verdad declaramos que los Estados Financieros y sus Notas son razonablemente correctas y responsabilidad del emisor.

Ma. Lorena Yáñez

C.P. Ma. Del Carmen Ponce de León y Gajales
Jefa Depto. Contabilidad

[Signature]

C.P. Adriana Rebeca Galindo Sánchez
Subdirectora General de Finanzas y Administración

[Signature]

C.P. Eugenio Salgado
Jefe General



Endeudamiento Neto
Del 1 de Enero al 30 de Abril de 2018
(Pesos)

INSTITUTO DE SEGURIDAD Y SERVICIOS SOCIALES DE LOS TRABAJADORES AL SERVICIO DE LOS PODERES DEL ESTADO DE PUEBLA

Identificación de Crédito o Instrumento	Contratación/Colocación A	Amortización B	Endeudamiento Neto C = A - B
Total Créditos Bancarios	0	0	0
Otros Instrumentos de Deuda	0	0	0
Total Otros Instrumentos de Deuda	0	0	0
TOTAL	0	0	0

Bajo protesta de decir Verdad declaramos que los Estados Financieros v sus Notas son razonablemente correctos v responsabilidad del emisor.

Ma. Lourdes Heribé

C.P. Ma. Del Carmen Ponce de León y Grajales
Jefa Depto. Contabilidad

[Signature]

C.P. Adriana Rebeca Galindo Sánchez
Subdirectora General de Finanzas y Administración

[Signature]

C.P. Eugenio Peña Salgado
Director General

INSTITUTO DE SEGURIDAD Y SERVICIOS SOCIALES DE LOS TRABAJADORES AL SERVICIO DE LOS PODERES DEL ESTADO DE PUEBLA

Identificación de Crédito o Instrumento	Devengado		Pagado
	Créditos Bancarios		
Total de intereses de Créditos Bancarios			0
Otros Instrumentos de Deuda			
Total de intereses de Otros Instrumentos de Deuda			0
TOTAL			0

NO APLICA

Bajo protesta de decir verdad declaramos que los Estados Financieros y sus Notas son razonablemente correctos y responsabilidad del emisor

Ma. Aurora Yáñez

C.P. Ma. Del Carmen Ponce de León y Grajales
Jefa Depto. Contabilidad

[Signature]

C.P. Adriana Rebeca Galindo Sánchez
Subdirectora General de Finanzas y Administración

[Signature]

C.P. Eugenio Migra Salgado
Director General



I Notas de Desglose

II Información Contable

1) Notas al Estado de Situación Financiera

Activo

Efectivo y Equivalentes

Incluye los siguientes recursos: moneda fraccionaria asignada a los fondos revolventes, recursos propios, así como depósitos de terceros en administración de entidades de la administración pública estatal y por empresas privadas, como se muestra a continuación:

Concepto	2018	2017
EFFECTIVO	130,000.00	141,500.00
Fondos Revolventes	130,000.00	141,500.00
DEPOSITOS DE TERCEROS EN GARANTIA Y/O ADMINISTRACION	794,983.32	794,983.32
Instituciones o Dependencias Oficiales	761,127.00	761,127.00
Empresas o Personas Privadas	33,856.32	33,856.32
TOTAL	924,983.32	936,483.32

Derechos a Recibir Efectivo y Equivalentes

Corresponde a los importes pendientes de cobro al 30 de Abril del 2018, por Inversiones Financieras a Corto Plazo, así como préstamos que se otorgan conforme a ley del ISSSTEP en sus diversas modalidades, los deudores Diversos se conforman de la siguiente forma:

Concepto	Hasta 90 días	Hasta 180 días	Hasta 365 Días	2018	2017
INVERSIONES FINANCIERAS DE CORTO PLAZO	166,626,221.72	190,246,740.11	9,688,336.89	386,939,839.81	420,905,738.52
Interacciones Casa de Bolsa Cont.100060690	166,626,221.72	190,246,740.11	9,688,336.89	386,939,839.81	420,905,738.52
Interacciones Contrato 60725	-	-	-	-	4,167,952.49
Mutiva Casa de Bolsa	-	-	-	-	9,818,131.55
GBM Contrato 133340	-	-	-	-	4,167,952.49
Ve por Mas Casa de Bolsa	20,378,541.09	20,378,541.09	-	20,378,541.09	33,768,370.53
CUENTAS POR COBRAR A CORTO PLAZO	248,059.85	248,059.85	-	248,059.85	141,170.00
Cuentas Pendientes de Aplicar	8,617.58	8,617.58	-	8,617.58	9,507.56
Instituciones ó Dependencias Oficiales	-	-	-	-	600,000.00
DEUDORES DIVERSOS POR COBRAR A CORTO PLAZO	1,960,298.97	1,960,298.97	-	1,960,298.97	-
Empresas y/o Personas Privadas	-	-	-	-	600,000.00
Funcionarios y Empleados	-	-	-	-	600,000.00
PRESTAMOS OTORGADOS A CORTO PLAZO	106,103,862.87	106,103,862.87	-	106,103,862.87	113,519,443.73
Préstamos a Corto Plazo	106,103,862.87	106,103,862.87	-	106,103,862.87	113,519,443.73
TOTAL	386,939,839.81	495,860,679.08	9,688,336.89	495,860,679.08	535,175,859.81

Cabe destacar que la Cuenta de Deudores de Empresas y Funcionarios, comprende un adeudo de Javier Cabrera Villa por 600 mil pesos, situación jurídica que se encuentra en la Actualización de la Planilla de la Liquidación con la finalidad de contar con la Aprobación Judicial de monto adeudado actualizado, el cual será debidamente notificado para su ejecución.

8

10

Derechos a Recibir Bienes o Servicios

El saldo que muestra esta cuenta al 30 de Abril del 2018, corresponde principalmente a anticipos entregados a los proveedores de bienes y servicios, los cuales serán amortizados en el ejercicio.

Concepto	2018	2017
OTROS DERECHOS A RECIBIR BIENES O SERVICIOS A CORTO PLAZO	9,669,741.23	8,874,349.67
Pendiente De Aplicar Antpo. A Proveedores	9,669,741.23	8,874,349.67
TOTAL	9,669,741.23	8,874,349.67

Inversiones Financieras a Largo Plazo

En este rubro representa el monto de los recursos destinados a fideicomisos, mandatos y contratos analogos para el ejercicio de las funciones encomendadas.

Concepto	2018	2017
FIDELICOMISOS, MANDATOS Y CONTRATOS ANALOGOS	1,812,733,423.54	1,811,770,908.29
Fideicomisos, Mandatos y Contratos Analogos Públicos Financieros	1,812,733,423.54	1,811,770,908.29
TOTAL	1,812,733,423.54	1,811,770,908.29

Derechos a Recibir Efectivo o Equivalentes a Largo Plazo

En este rubro se consideran los importes que representan un derecho de cobro a favor del Instituto, exigibles en un plazo mayor a doce meses integrados de la siguiente manera:

Concepto	2018	2017
DERECHOS A RECIBIR EFECTIVO O EQUIVALENTES A LARGO PLAZO	1,060,761,112.90	1,080,660,253.19
Préstamos Otorgados a Largo Plazo	1,060,761,112.90	1,080,660,253.19
TOTAL	1,060,761,112.90	1,080,660,253.19

Dicho importe corresponde a préstamos otorgados a plazos mayores a un año, de conformidad con la legislación vigente.

Bienes Inmuebles, Infraestructura y Construcciones en Proceso

Este rubro representa el monto de los bienes inmuebles, así como los gastos derivados de actos de su adquisición y adjudicación y los que se generen por estudios de preinversión, cuando se realicen por causas de interés público.

Esta cantidad se encuentra conciliada con el inventario correspondiente y se integra de la siguiente manera:

Concepto	2018	2017
Prédio Rústico (18 Oriente)	2,530,202.40	2,530,202.40
Complejo Hospitalario (San Baltazar Campeche)	211,217,286.27	211,217,286.27
Clinica 1 (24 Norte 802)	13,856,382.94	13,856,382.94
Clinica 2 (El Cerro)	13,595,981.40	13,595,981.40
Bod P/ Archivo En Desuso (Privada Sinaloa)	4,299,773.20	4,299,773.20
Centro De B Soc Y Cult,	16,965,488.16	16,965,488.16
Bodega Para Archivo En Desuso (23 Sur)	4,330,792.91	4,330,792.91
Almacén De Ins Méd Y Desechables(Terreno Col. Azcarate)	4,387,151.50	4,387,151.50
Unidad Medico Familiar Cd. Serdan	4,257,166.43	4,257,166.43
Unidad Medico Familiar Izúcar De Matamoros	4,928,191.46	4,928,191.46
Unidad Medico Familiar De Huachinango	6,209,041.20	6,209,041.20
Unidad Medico Familiar De Tezuitán	6,241,843.00	6,241,843.00
Unidad Medico Familiar De Tepexi De Rodriguez	5,334,220.33	5,334,220.33
Clinica Zacatlan (Barrio De Maquitta)	9,751,688.99	9,751,688.99
Clinica Hospital Hermanos Serdan	18,159,534.55	18,159,534.55
Unidad Medico Familiar De Chautla De Tapia	5,710,320.14	5,710,320.14
Est Inf No. 2 Y Fracc Del Area De Jgos (17 Ote Centro Cultural)	2,537,974.56	2,537,974.56
Edificios no Habitacionales en proceso	-	862,130.78
TOTAL	334,313,039.44	334,313,039.44



Bienes Muebles

Importe de los de Bienes Muebles que se tienen en el Instituto. Integrados de la siguiente manera:

Esta cantidad se encuentra conciliada con el inventario correspondiente.

Concepto	2018	2017
Muebles y Equipo de Administración	77,673,112.70	77,673,112.70
Muebles y Equipo de Administración	2,586,129.09	2,575,822.29
Muebles y Equipo de Laboratorio	84,345,000.68	83,191,693.18
Muebles y Equipo de Transporte	4,972,685.04	5,058,275.04
Muebles y Equipo de Herramientas	11,633,522.45	11,499,930.09
TOTAL	181,210,449.96	179,998,833.30

Depreciación, deterioro y amortización acumulada

Al 30 de Abril del presente ejercicio se han depreciado bienes muebles adquiridos del ejercicio fiscal 2014 al 2017, de conformidad con los montos de vida útil y porcentaje de depreciación emitido por el Consejo de Armonización Contable, teniendo los siguientes importes:

Concepto	2018	2017
Depreciación Acumulada de Mobiliario y Equipo de Administración	58,537,128.87	42,086,510.65
Depreciación Acumulada de Mobiliario y Equipo Educativo y Recreativo	84,573.88	53,372.60
Depreciación Acumulada de Instrumental Médico y de Laboratorio	10,858,596.68	7,285,287.22
Depreciación Acumulada de Equipo de Transporte	981,086.35	681,294.73
Depreciación Acumulada de Maquinaria, otros Equipos y Herramientas	188,337.96	63,855.06
TOTAL	70,649,723.74	50,170,320.26

Pasivo

Cuentas por Pagar

En este rubro se consideran los importes que representan obligaciones de pago del Instituto a corto y largo plazo.

Concepto	2018	2017
SERVICIOS PERSONALES POR PAGAR A CORTO PLAZO	4,734,965.20	4,827,091.70
PROVEEDORES POR PAGAR A CORTO PLAZO	19,252,883.07	59,728,938.79
PARTICIPACIONES Y APORTACIONES POR PAGAR A CORTO PLAZO	3,021,389.00	2,804,953.85
RETENCIONES Y CONTRIBUCIONES POR PAGAR A CORTO PLAZO	18,922,219.41	11,084,656.91
DEVOLUCIONES DE LA LEY DE INGRESOS POR PAGAR A CORTO PLAZO	457,760.00	291,846.00
OTRAS CUENTAS POR PAGAR A CORTO PLAZO	474,276.66	361,285.84
TOTAL	46,863,493.34	79,098,773.09

Este rubro se refiere a obligaciones fáciles de pago que se encuentran respaldadas con el saldo de la cuenta de Derechos a Recibir Efectivo o Equivalentes específicamente Inversiones a Corto Plazo, incluye principalmente dentro del rubro de Servicios Personales las retenciones de la primera y segunda quincena del mes de abril.

Fondos y Bienes de Terceros en Garantía y/o Administración

El Instituto custodia recursos provenientes de préstamos los cuales se concentran en la cuenta de Fondos y Bienes de Terceros en Garantía y/o Administración, que en su caso podrán ser utilizados para sufragar los créditos que no puedan ser cobrados en caso de deceso, esta cuenta se integra al 30 de abril del 2018 como a continuación se menciona:

Concepto	2018	2017
FONDOS Y BIENES DE TERCEROS EN GARANTÍA Y/O ADMINISTRACIÓN	10,023,220.51	13,622,201.02
Pendiente De Aplicar Amparo, A Proveedores	13,622,201.02	13,622,201.02
TOTAL	10,023,220.51	13,622,201.02



2) Notas al Estado de Variaciones en el Patrimonio

Patrimonio

La cuenta de Patrimonio presento los siguientes saldos:

Concepto	2018	2017
Hacienda Publica/Patrimonio Generado	-	-
Hacienda Publica/Patrimonio Contribuido	1,783,305,936.27	1,701,047,307.19
TOTAL	1,783,305,936.27	1,701,047,307.19

Patrimonio Generado

Representa la suma de los resultados de la gestión de ejercicios anteriores, incluyendo el patrimonio generado anterior a la armonización contable de el instituto, que se compone los bienes muebles, inmuebles y almacenes, resultado del ejercicio corriente y los eventos identificables y cuantificables que le afectan, los principales movimientos que integraron dicho monto son los siguientes:

Concepto	2018	2017
Resultado del Ejercicio (Ahorro/Desahorro)	-10,194,564.93	164,283,274.42
Resultados de Ejercicios Anteriores	-763,964,398.47	-856,183,608.74
Revaluos	-1,009,146,972.87	-1,009,146,972.87
TOTAL	-1,783,305,936.27	-1,701,047,307.19

Resultado del Ejercicio (Ahorro/Desahorro)

Al cierre del mes de Abril del 2018, el instituto presento un Desahorro Neto del Ejercicio por la cantidad de 10 millones 194 mil pesos, resultado de los ingresos devengados en el periodo y los gastos del mismo.

Los Ingresos y Gastos se explican en las Notas al Estado de Actividades.

Resultado de Ejercicios Anteriores

Esta cuenta muestra los resultados acumulados provenientes de ejercicios anteriores, y el patrimonio por incorporación de bienes muebles e inmuebles.

Revaluos

Representa el importe de la actualización acumulada de los bienes inmuebles, mismo que se refleja en el monto del patrimonio, así como lo reflejado en los estados financieros contables.



Servicios Personales

Corresponde al gasto por las remuneraciones al personal de carácter permanente y eventual al servicio del Instituto y las obligaciones que se generan como son las aportaciones conforme a la ley del ISSSTEP.

Concepto	2018	2017
REMUNERACIONES AL PERSONAL DE CARÁCTER PERMANENTE	69,197,571.40	67,994,382.89
REMUNERACIONES AL PERSONAL DE CARÁCTER TRANSITORIO	33,069,406.04	27,988,633.24
REMUNERACIONES ADICIONALES Y ESPECIALES	7,776,291.04	7,087,849.69
SEGURIDAD SOCIAL	25,380,438.33	24,115,359.60
OTRAS PRESTACIONES SOCIALES Y ECONÓMICAS	75,272,377.23	66,247,232.36
PAGO DE ESTÍMULOS A SERVIDORES PÚBLICOS	7,985,964.19	8,064,319.29
TOTAL	218,682,048.23	201,497,777.07

Materiales y Suministros

Corresponde al gasto por los insumos requeridos para el otorgamiento de bienes a los derechohabientes, así como para el desempeño de las funciones administrativas.

Concepto	2018	2017
MATERIALES DE ADMINISTRACIÓN, EMISIÓN DE DOCUMENTOS Y ARTÍCULOS OFICIALES	1,342,261.37	1,001,553.21
ALIMENTOS Y UTENSILIOS	3,468,900.98	1,352,469.34
MATERIALES Y ARTÍCULOS DE CONSTRUCCIÓN Y DE REPARACIÓN	162,804.03	251,079.66
PRODUCTOS QUÍMICOS, FARMACÉUTICOS Y DE LABORATORIO	10,535,948.66	210,330,217.83
COMBUSTIBLES, LUBRICANTES Y ADITIVOS	265,520.97	152,930.37
VESTUARIO, BLANCOS, PRENDAS DE PROTECCIÓN Y ARTÍCULOS DEPORTIVOS	5,157,747.35	216,915.57
HERRAMIENTAS, REFACCIONES Y ACCESORIOS MENORES	1,019,553.50	72,754.44
TOTAL	21,952,736.86	213,377,920.42

Servicios Generales

Corresponde al importe por el gasto generado por los servicios contratados para el funcionamiento del Instituto para el otorgamiento de servicios a los derechohabientes, así como para las funciones en la operación del Instituto.

Concepto	2018	2017
SERVICIOS BÁSICOS	4,104,059.31	3,524,978.71
SERVICIOS DE ARRENDAMIENTO	2,774,840.64	1,230,333.01
SERVICIOS PROFESIONALES, CIENTÍFICOS Y TÉCNICOS Y OTROS SERVICIOS	216,250,604.55	33,052,835.11
SERVICIOS FINANCIEROS, BANCARIOS Y COMERCIALES	2,835,308.41	2,080,995.49
SERVICIOS DE INSTALACIÓN, REPARACIÓN, MANTENIMIENTO Y CONSERVACIÓN	32,079,899.16	29,276,149.58
SERVICIOS DE COMUNICACIÓN SOCIAL Y PUBLICIDAD	-	94,667.60
SERVICIOS DE TRASLADO Y VIÁTICOS	1,027,566.63	847,643.20
SERVICIOS OFICIALES	151,178.90	86,826.12
OTROS SERVICIOS GENERALES	4,096,935.00	7,957,824.11
TOTAL	263,320,392.60	78,152,252.93

Transferencias, Asignaciones, Subsidios y Otras Ayudas

Corresponde el gasto por el pago de nómina de pensiones y jubilaciones, así como las transferencias realizadas al fideicomiso de pensiones y jubilaciones. Además de pagos de marcha y estímulos a los trabajadores del gobierno del estado.

Concepto	2018	2017
PENSIONES Y JUBILACIONES	465,837,100.29	440,452,697.71
TRANSFERENCIAS A LA SEGURIDAD SOCIAL	-	-
TOTAL	465,837,100.29	440,452,697.71



3) Notas al Estado Estado de Actividades

Ingresos y Otros Beneficios

Ingresos de Gestión

Representa el importe de ingresos devengados propios conforme a ley, por cuotas y aportaciones principalmente. Así como otros ingresos por atención a pacientes no derechohabientes y productos y aprovechamientos de Tipo Corriente.

Concepto	2018	2017
CUOTAS Y APORTACIONES DE SEGURIDAD SOCIAL	933,007,672.47	889,662,206.70
PRODUCTOS DE TIPO CORRIENTE	12,174,613.63	194,754,922.01
APROVECHAMIENTOS DE TIPO CORRIENTE	419,015.55	3,551,553.34
INGRESOS POR VENTA DE BIENES Y SERVICIOS	1,787,550.76	2,372,693.30
TOTAL	947,388,852.41	1,090,341,375.35

Cuotas y Aportaciones de Seguridad Social

La mayor parte de ingresos devengados en el Instituto proviene de las Cuotas y Aportaciones de Seguridad Social, principal motor del Instituto comprendidos en la Ley del ISSSTEP.

Productos

Comprenden el importe de los ingresos por los rendimientos financieros generados por inversiones al periodo informado, así como por intereses devengados por los diferentes préstamos otorgados conforme a la ley de ISSSTEP.

Ingresos por ventas de Bienes y Servicios

Los ingresos registrados en este concepto se refieren principalmente a los servicios otorgados por las estancias infantiles en beneficio de los derechohabientes, al 30 de abril del 2018.

Ingresos por Participaciones, Aportaciones y Transferencias

Los ingresos que el Instituto recibe por concepto de Participaciones, Aportaciones y Convenios se registran en esta cuenta, se recibieron las siguientes cantidades:

Concepto	2018	2017
PARTICIPACIONES Y APORTACIONES	12,208,860.64	7,422,547.20
TOTAL	12,208,860.64	7,422,547.20

Gastos y Otras Pérdidas

Gastos de Funcionamiento

Se integra por las cuentas de Servicios Personales, Materiales y Suministros y Servicios Generales, necesarios para el adecuado funcionamiento de las unidades administrativas del Instituto, las cuales se detallan en el siguiente cuadro:

Concepto	2018	2017
Servicios Personales	218,682,048.23	201,497,777.07
Materiales y Suministros	21,952,736.86	213,377,920.42
Servicios Generales	263,320,392.60	78,152,252.93
TOTAL	503,955,177.69	493,027,950.42

2

Conciliación entre los ingresos presupuestarios y los gastos contables, así como entre los egresos presupuestarios y los gastos contables.

Conciliación entre los Ingresos Presupuestarios y Contables	
Del 1 de enero al 30 de Abril del 2018	
(Cifras en pesos)	
1. Ingresos Presupuestarios	959,597,713.05
2. Más ingresos contables no presupuestarios	-
Incremento por variación de inventarios	-
Disminución del exceso de estimaciones por pérdida o deterioro u obsolescencia	-
Disminución del exceso de provisiones	-
Otros ingresos y beneficios varios	-
Otros ingresos contables no presupuestarios	-
3. Menos ingresos presupuestarios no contables	-
Productos de capital	-
Aprovechamientos de capital	-
Ingresos derivados de financiamientos	-
Otros ingresos presupuestarios no contables	-
4. Ingresos Contables (4 = 1 + 2 - 3)	959,597,713.05

Conciliación entre los Egresos Presupuestarios y los Gastos Contables

Del 1 de enero al 30 de Abril del 2018

(Cifras en Pesos)

969,811,997.98

19,720.00

1. Total de egresos (presupuestarios)

2. Menos egresos presupuestarios no contables

Mobiliario y equipo de administración

Mobiliario y equipo educacional y recreativo

Equipo e instrumental médico y de laboratorio

Vehículos y equipo de transporte

Equipo de defensa y seguridad

Maquinaria, otros equipos y herramientas

Activos biológicos

Bienes inmuebles

Activos intangibles

Obra pública en bienes propios

Acciones y participaciones de capital

Compra de títulos y valores

Inversiones en fideicomisos, mandatos y otros analogos

Provisiones para contingencias y otras erogaciones especiales

Amortización de la deuda pública

Adeudos de ejercicios fiscales anteriores (ADEFAS)

Otros Egresos Presupuestarios No Contables

3. Más Gasto Contables No Presupuestales

Estimaciones, depreciaciones, deterioros, obsolescencia y amortizaciones

Provisiones

Disminución de inventarios

Aumento por insuficiencia de estimaciones por pérdida o deterioro u obsolescencia

Aumento por insuficiencia de provisiones

Otros Gastos

Otros Gastos Contables No Presupuestales

4. Total de Gasto Contable (4 = 1 - 2 + 3)

969,792,277.98

2

2018



4) Notas al Estado de Flujos de Efectivo

Su finalidad es proveer de información sobre los flujos de efectivo del ente público identificando las fuentes de entradas y salidas de recursos, clasificadas por actividades de operación, de inversión y de financiamiento.

Proporciona una base para evaluar la capacidad del ente para generar efectivo y equivalentes de efectivo, así como su capacidad para utilizar los flujos derivados de ellos.

La estructura del Estado de Flujos de Efectivo incluye los rubros por actividades de:

- Operación
- Inversión
- Financiamiento

Efectivo y Equivalentes

Concepto	2018	2017
Fondos Revolventes	130,000.00	141,500.00
DEPÓSITOS DE FONDOS DE TERCEROS EN GARANTÍA Y/O ADMINISTRACIÓN	794,983.32	794,983.32
Instituciones ó Dependencias Oficiales	761,127.00	761,127.00
Empresas ó Personas Privadas	33,856.32	33,856.32
TOTAL	924,983.32	936,483.32

Conciliación de los Flujos Netos de Efectivo por Actividades de Operación

El Flujo Neto de Efectivo por Actividades de Operación representa el resultado de la gestión del ejercicio fiscal, es decir la diferencia entre el origen de los recursos (ingresos) y la aplicación de los mismos (gastos), los cuales se detallan en las Notas al Estado Analítico de los Ingresos Presupuestarios y Analítico de los Egresos, montos recaudados y pagados respectivamente que para el periodo del 1 de enero al 30 de abril del 2018 ascendió a 4 millones 449 mil 363 pesos.

Concepto	Importe
FLUJO DE LAS ACTIVIDADES DE OPERACIÓN	4,449,363.57
FLUJO DE LAS ACTIVIDADES DE INVERSIÓN	19,720.00
FLUJO DE LAS ACTIVIDADES DE FINANCIAMIENTO	4,302,041.00
TOTAL	127,602.57

El concepto de Incremento Neto en Efectivo y Equivalentes al Efectivo, se determina por la variación entre el saldo final menos el saldo inicial del ejercicio, de la cuenta de Efectivo y Equivalentes y se refiere a los recursos a corto plazo de gran liquidez que son fácilmente convertibles en importes determinados de efectivo, estando sujetos a un riesgo mínimo de cambio en su valor.

2

12/1



I.11 Información Presupuestal

1) Estado analítico del Ejercicio del Presupuesto de Egresos

Descripción	Presupuesto		Nominal	Variación	Porcentual
	Autorizado	Devengado			
Servicios Personales	753,686,874.45	218,682,048.23	535,004,826.22	-0.71	-0.83
Materiales y Suministros	128,016,705.46	21,952,736.86	106,063,968.60	-0.58	-0.70
Servicios Generales	623,644,421.77	263,320,392.60	360,324,029.17	-1.00	-1.00
Bienes Muebles, Inmuebles e Intangibles	10,396,284.00	19,720.00	10,376,564.00	0.00	0.00
Inversión Pública	3,975,085.00	-	3,975,085.00	0.00	0.00
Inversiones Financieras y Otras Provisiones	-	-	-	0.00	0.00
Participaciones y Aportaciones	-	-	-	0.00	0.00
Deuda Pública	-	-	-	-0.68	-0.68
Total	3,070,672,175.43	969,811,997.98	2,100,860,177.45		

Nota: La variación son recursos por ejercer.

2) Estado analítico de Ingresos Presupuestales

Descripción	Ingreso		Nominal	Variación	Porcentual
	Estimado	Recaudado			
Cuotas y Aportaciones de Seguridad Social	3,049,400,783.43	933,007,672.47	2,116,393,110.96	-0.69	-0.40
Productos	8,675,724.00	12,174,613.63	3,498,889.63	3.82	0.40
Aprovechamientos	86,844.00	419,015.55	332,171.55	1.22	0.00
Ingresos por Ventas de Bienes y Servicios	7,012,824.00	1,787,550.76	5,225,273.24	-0.75	-0.75
Participaciones y Aportaciones	5,496,000.00	12,208,860.64	6,712,860.64	0.00	0.00
Transferencias, Asignaciones, Subsidios y Otras Ayudas	-	-	-	-0.69	-0.69
Total	3,070,672,175.43	959,597,713.05	2,111,074,462.38		

Nota: La variación son recursos por ejercer.



II. Notas de Memoria

Cuentas de Orden

Las cuentas de orden se utilizan para registrar movimientos de valores que no afectan o modifican la situación financiera del Gobierno del Estado, sin embargo, su incorporación en libros es necesaria con fines de recordatorio contable, de control y en general sobre los aspectos administrativos, o bien para consignar los derechos o responsabilidades contingentes que puedan o no presentarse en el futuro.

Cuentas de Orden Contables

Registan eventos que, si bien no representan hechos económico-financieros que alteren el patrimonio y los resultados del Gobierno del Estado, informan sobre circunstancias contingentes o eventuales de importancia, que en determinadas condiciones, pueden producir efectos patrimoniales.

Concepto	Importe
BIENES EN CONSESIONADOS O EN COMODATO	\$ 3,421,865,132.06

BIENES BAJO CONTRATO EN COMODATO

Bienes en Comodato	\$ 19,542,260.55
--------------------	------------------

Cartas Compromiso Pago Deudoras

	\$ 2,104,312.21
--	-----------------

Cuentas Recuperado De Mas

	\$ 2,440.77
--	-------------

Cuentas por Cobrar Pensiones y Jubilaciones, y Fovissstep

	\$ 3,199,026,801.41
--	---------------------

Proyecto De Inversion Integral Deudora

	\$ 201,189,317.12
--	-------------------

Cuentas de Orden Presupuestarias

Estas cuentas muestran las diferentes etapas de los recursos presupuestarios durante un ejercicio fiscal, de conformidad con los presupuestos aprobados de Ingresos y Egresos vigentes.

Concepto	Importe
Ley de Ingresos Estimada	3,070,672,175.43
Modificaciones a la Ley de Ingresos Estimada	49,253,784.44
Ley de Ingresos Recaudada	959,597,713.05

Concepto	Importe
Presupuesto de Egresos Aprobado	3,070,672,175.43
Presupuesto de Egresos por Ejercer	603,883,701.31
Modificaciones al Presupuesto de Egresos Aprobado	49,253,784.44
Presupuesto de Egresos Devengado	969,811,997.98
Presupuesto de Egresos Pagado	955,168,069.48

104

2

III. Notas de Gestión Administrativa

El Instituto de Seguridad y Servicios Sociales de los Trabajadores al Servicio del Estado de Puebla, se creó el 10 de febrero de 1981, mediante el Diario Oficial del Gobierno Constitucional del Estado de Puebla.

El Objeto del Instituto es el Establecimiento de un régimen de Seguridad Social que garantice el derecho a la salud, la asistencia médica y el bienestar social y cultural de los trabajadores, jubilados y pensionados de las Instituciones Públicas y sus Beneficiarios.

La principal actividad del Instituto es la de contribuir a mantener la calidad de vida de los trabajadores al Servicio de los Poderes del Estado de Puebla y sus familiares, otorgando Servicios Médicos, Prestaciones Económicas y Sociales.

El Régimen Jurídico del Instituto es el de un Organismo Público Descentralizado, con Personalidad Jurídica y Patrimonio Propios.

Las Contribuciones Fiscales a que está obligado el Instituto por Impuestos Federales son: Retenciones por Impuesto Sobre la Renta por Salarios, por Asimilados a Salarios, por Servicios Profesionales, Por Arrendamiento de Inmuebles, y las relativas al pago de nómina de Pensionados y Jubilados.

Las Contribuciones Fiscales a que está obligado el Instituto por Impuestos Estatales son: 3% de Impuesto Sobre Erogaciones por Remuneraciones al Trabajo Personal y Derechos por 5 al Millar de la Ley de Ingresos.

La Estructura Organizacional Básica del Instituto a continuación se plasma:

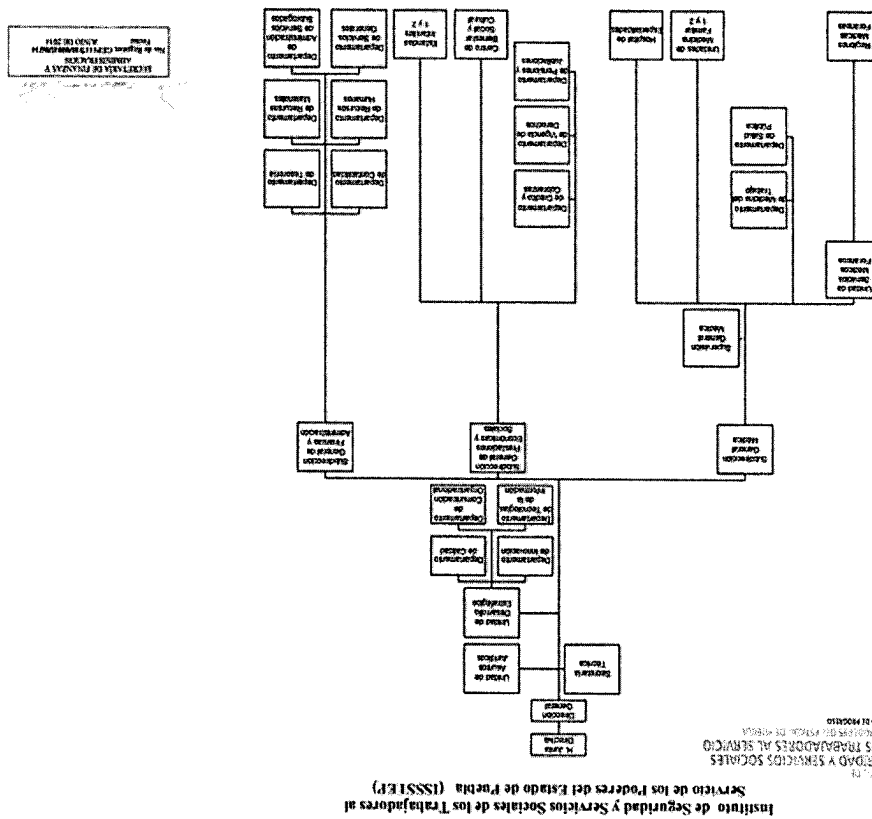

2

[Handwritten signature]

Bases de Preparación de los Estados Financieros

Fueron formulados en base a la Ley General de Contabilidad Gubernamental y los Acuerdos y Lineamientos emitidos por el Consejo de Armonización Contable (CONAC) y por el Consejo de Armonización Contable del estado de Puebla (CACEP).

Características del Sistema de Contabilidad Gubernamental (SCG)

El Sistema Automatizado de Administración y Contabilidad Gubernamental desarrollado por el Instituto para el Desarrollo Técnico de las Haciendas Públicas fue el que se implementó en el Instituto, como parte de los acuerdos aprobados en el seno del Consejo de Armonización Contable para el Estado Libre y Soberano de Puebla, el cual, incluye todas las especificaciones a las que estamos obligados los Entes Públicos de conformidad con lo estipulado en la Ley General de Contabilidad Gubernamental y los documentos establecidos por el Consejo Nacional de Armonización Contable.

El sistema, registra de manera armónica, delimitada y específica las operaciones presupuestarias y contables derivadas de los registros contables y presupuestarios. Así mismo, genera estados financieros, contables, oportunos, comprensibles, perdidos y comparables. El sistema efectúa los registros, procedimientos e informes estructurados sobre la base de principios técnicos destinados a captar, valorar, registrar, clasificar, informar e interpretar las transacciones y eventos que, derivados de la actividad económica del ISSSTEP, modifican la situación patrimonial.

Políticas de Contabilidad Significativas

El Marco Conceptual de Contabilidad Gubernamental es la base que se utiliza para el desarrollo de normas, valuación, contabilización, obtención y presentación de información contable y presupuestaria en forma clara, oportuna, confiable y comparable, para satisfacer las necesidades de los usuarios, apeguándose a los Postulados Básicos de Contabilidad Gubernamental.

Respectando y utilizando los Momentos Contables de los Ingresos y Egresos, Estructura del Plan de Cuentas, Clasificador por Objeto de Gasto, Clasificador por Rubro de Ingresos así como las Normas y Metodologías para la Emisión de Información Financiera y Estructura de los Estados Financieros que emitió el Consejo de Armonización Contable (CONAC).

Utilizando las principales Reglas de Registro y Valoración del Patrimonio, y adoptando los lineamientos para la elaboración del Catálogo de Bienes que permita la interrelación automática con el Clasificador por Objeto de Gasto y la Lista de Cuentas.

La Clave Presupuestal fue elaborada respetando la Clasificación Administrativa, el Clasificador Funcional del Gasto, Clasificación Programática, Clasificador por Objeto de Gasto y tipo de Gasto y Clave de Financiamiento, así mismo se incluyó el Tipo de Nomina y la Sub-

" Bajo protesta de decir verdad declaramos que los Estados Financieros y sus notas, son razonablemente correctos y son responsabilidad del emisor".

C.P. Ma. Del Carmen Ponce de León y Grajales
Jefa Depto. Contabilidad

C.P. Adriana Rebeca Galindo Sánchez
Subdirectora General de Finanzas y Administración

C.P. Eusebio Mde la Salgado
Director General

**INSTITUTO DE SEGURIDAD Y SERVICIOS SOCIALES DE LOS TRABAJADORES AL
SERVICIO DE LOS PODERES DEL ESTADO DE PUEBLA
INFORME SOBRE PASIVOS CONTINGENTES
AL 30 DE ABRIL DEL 2018**

En cumplimiento a lo dispuesto por los artículos 46, Fracción I, inciso d y 52 De la Ley General de Contabilidad Gubernamental, en relación al Informe sobre pasivos contingentes del Instituto de Seguridad y Servicios Sociales de los Trabajadores al Servicio de los Poderes del Estado de Puebla, se informa que lo correspondiente al periodo del 01 al 30 de Abril del ejercicio fiscal 2018.

Hace de su conocimiento que se tienen registrados 26 juicios laborales en los que a este Organismo se le demandan diversas prestaciones en su carácter de patrón y que actualmente se substancian ante la autoridad jurisdiccional competente, que conforme a las operaciones aritméticas realizadas, se cuantificó que su riesgo contingente, asciende a la cantidad aproximada de 14 millones 248 mil 654 pesos.

Cabe precisar, que la cuantificación del riesgo contingente señalado en el párrafo que antecede, se realiza conforme a las prestaciones, cantidades y demás elementos que son reclamados por los actores en cada una de las demandas, sin que con ello se reconozca, por parte de este Organismo, la validez ni la procedencia de lo reclamado.

"Bajo protesta de decir verdad declaramos que los Estados Financieros y sus notas, son razonablemente correctos y son responsabilidad del emisor".

C.P. Ma. Del Carmen Ponce de León y Grajales
Jefa Depto. Contabilidad

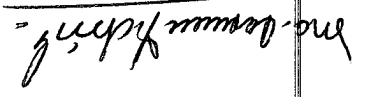

C.P. Adriana Rebeca Galindo Sánchez
Subdirectora General de Finanzas y Administración

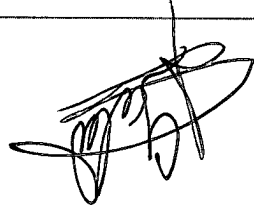

C.P. Eugenio Mora Salgado
Director General

