



Del 1 de Enero al 30 de Junio de 2018 y 2017
(Pesos)



INSTITUTO DE SEGURIDAD Y SERVICIOS SOCIALES DE LOS TRABAJADORES AL SERVICIO DE LOS PODERES DEL ESTADO DE PUEBLA

	2018	2017	2018	2017
INGRESOS Y OTROS BENEFICIOS				
Ingresos de la Gestión	1,489,432,766.73	1,634,591,347.81		
Impuestos	0.00	0.00		
Cuentas y Aportaciones de Seguridad Social	1,466,602,031.28	1,389,597,912.66		
Contribuciones de Mejoras	0.00	0.00		
Derechos	0.00	0.00		
Productos de Tipo Corriente	19,561,113.53	237,942,366.73		
Aprovechamientos de Tipo Corriente	419,016.55	3,636,992.53		
Ingresos no Comprendidos en las Fracciones de la Ley de Ingresos Causados en Ejercicios Fiscales Anteriores Pendientes de Liquidación o Pago	2,850,696.37	3,414,045.89		
	0.00	0.00		
Participaciones, Aportaciones, Transferencias, Asignaciones, Subsidios y Otras Ayudas	12,208,860.64	7,422,547.20		
Participaciones y Aportaciones	12,208,860.64	7,422,547.20		
Transferencia, Asignaciones, Subsidios y Otras ayudas	0.00	0.00		
Otros Ingresos y Beneficios	0.00	0.00		
Ingresos Financieros	0.00	0.00		
Incremento por Variación de Inventarios	0.00	0.00		
Disminución del Exceso de Estimaciones por Pérdida o Delencoro u Obsolescencia	0.00	0.00		
Disminución del Exceso de Provisiones	0.00	0.00		
Otros Ingresos y Beneficios Varios	0.00	0.00		
Total de Ingresos y Otros Beneficios	1,501,641,627.37	1,642,013,895.01		
GASTOS Y OTRAS PÉRDIDAS				
Gastos de Funcionamiento	774,393,494.19	731,830,257.92		
Servicios Personales	327,837,054.43	307,988,718.88		
Materiales y Suministros	30,323,866.84	314,502,796.91		
Servicios Generales	416,232,572.92	109,338,742.13		
Transferencia, Asignaciones, Subsidios y Otras Ayudas	762,375,321.81	710,810,448.46		
Transferencias Internas y Asignaciones al Sector Público	0.00	0.00		
Transferencias al Resto del Sector Público	0.00	0.00		
Subsidios y Subvenciones	0.00	0.00		
Ayudas Sociales				
Pensiones y Jubilaciones	762,375,321.81	710,810,448.46		
Transferencias a Fideicomisos, Mandatos y Contratos Análogos	0.00	0.00		
Transferencias a la Seguridad Social	0.00	0.00		
Donativos	0.00	0.00		
Transferencias al Exterior	0.00	0.00		
Participaciones y Aportaciones				
Participaciones	0.00	0.00		
Aportaciones	0.00	0.00		
Convenios	0.00	0.00		
Intereses, Comisiones y Otros Gastos de la Deuda Pública				
Intereses de la Deuda Pública	0.00	0.00		
Comisiones de la Deuda Pública	0.00	0.00		
Gastos de la Deuda Pública	0.00	0.00		
Costo por Coberturas	0.00	0.00		
Ayudos Financieros	0.00	0.00		
Otros Gastos y Pérdidas Extraordinarias				
Estimaciones, Depreciaciones, Delencoro, Obsolescencia y Provisiones	0.00	0.00		
Disminución de Inventarios	0.00	0.00		
Aumento por Insuficiencia de Estimaciones por Pérdida o Delencoro y Aumento por Insuficiencia de Provisiones	0.00	0.00		
Otros Gastos	0.00	0.00		
Inversión Pública				
Inversión Pública no Capitalizable	0.00	0.00		
Total de Gastos y Otras Pérdidas	1,536,768,816.00	1,442,640,706.38		
Resultados del Ejercicio (Ahorro/Desahorro)	-35,127,188.63	199,373,188.63		

Bajo protesta de decir verdad declaramos que los Estados Financieros y sus Notas son razonablemente correctos y responsabilidad de quien suscribe.

Ma. Carmen Ponce de León

C.P. Ma. Del Carmen Ponce de León y Grajales
Jefa Depto. Contabilidad

Rebeca Galindo Sánchez

C.P. Adriana Rebeca Galindo Sánchez
Subdirectora General de Finanzas y Administración

Ernesto Mora Salgado

C.P. Ernesto Mora Salgado
Director General

INSTITUTO DE SEGURIDAD Y SERVICIOS SOCIALES DE LOS TRABAJADORES AL SERVICIO DE LOS PODERES DEL ESTADO DE PUEBLA

CONCEPTO	2018		2017	
	ACTIVO	PASIVO	ACTIVO	PASIVO
ACTIVO				
Activo Circulante		Pasivo Circulante		
Electivo y Equivalentes	1,279,728.93	Cuentas por Pagar a Corto Plazo	40,150,164.89	67,521,318.26
Derechos a Recibir Efectivo o Equivalentes	477,108,634.50	Documentos por Pagar a Corto Plazo	0.00	0.00
Inventarios	7,738,179.70	Porción a Corto Plazo de la Deuda Pública a Largo Plazo	0.00	0.00
Almacenes	0.00	Títulos y Valores a Corto Plazo	0.00	0.00
Estimación por Pérdida o Deterioro de Activos Circulantes	0.00	Fondos y Bienes de Terceros en Garantía y/o Administración a Corto Plazo	10,256,850.71	12,316,938.40
Otros Activos Circulantes	0.00	Provisiones a Corto Plazo	4,063,253.65	2,839,028.07
		Provisiones a Corto Plazo	1,446.61	1,446.61
Total de Activos Circulantes	486,127,543.13	Total de Pasivos Circulantes	54,481,715.86	82,678,629.34
Activo No Circulante		Pasivo No Circulante		
Inversiones Financieras a Largo Plazo	1,631,523,818.91	Cuentas por Pagar a Largo Plazo	0.00	0.00
Derechos a Recibir Efectivo o Equivalentes a Largo Plazo	1,085,403,438.35	Documentos por Pagar a Largo Plazo	3,652,942,314.07	3,656,205,782.40
Bienes Inmuebles, Infraestructura y Construcciones en Proceso	334,313,039.44	Deuda Pública a Largo Plazo	0.00	0.00
Bienes Muebles	181,435,752.12	Pasivos Diferidos a Largo Plazo	0.00	0.00
Activos Intangibles	0.00	Fondos y Bienes de Terceros en Garantía y/o en Administración a Largo Plazo	1,928,958,398.29	1,854,323,331.12
Depreciación, Deterioro y Amortización Acumulada de Bienes	-70,649,723.74	Provisiones a Largo Plazo	0.00	0.00
Activos Diferidos	0.00	Total de Pasivos No Circulantes	5,581,910,712.32	5,510,629,113.52
Estimación por Pérdida o Deterioro de Activos no Circulantes	0.00	Total del Pasivo	5,636,392,428.18	5,593,207,742.86
Otros Activos no Circulantes	0.00	HACIENDA PÚBLICA/ PATRIMONIO		
Total de Activos No Circulantes	3,342,026,325.08	Hacienda Pública/Patrimonio Contribuido		
Total del Activo	3,828,153,868.21	Aportaciones	0.00	0.00
		Donaciones de Capital	0.00	0.00
		Actualización de la Hacienda Pública / Patrimonio	0.00	0.00
		Hacienda Pública/Patrimonio Generado		
		Resultados del Ejercicio (Ahorro / Desahorro)	-1,808,238,559.97	-1,665,957,392.98
		Resultados de Ejercicios Anteriores	-35,127,188.63	199,373,188.63
		Revalúos	-763,964,398.47	-856,183,608.74
		Reservas	-1,009,146,972.87	-1,009,146,972.87
		Rectificaciones de Resultados de Ejercicios Anteriores	0.00	0.00
		Exceso o Insuficiencia en la Actualización de la Hacienda	0.00	0.00
		Resultado por Posición Monetaria	0.00	0.00
		Resultado por Tenencia de Activos no Monetarios	0.00	0.00
		Total Hacienda Pública/ Patrimonio	-1,808,238,559.97	-1,665,957,392.98
		Total del Pasivo y Hacienda Pública / Patrimonio	3,828,153,868.21	3,927,250,349.88

Bajo protesta de decir verdad declaramos que los Estados Financieros y sus Notas son razonablemente correctos y responsabilidad del emisor

C.P. Ma. Del Carmen Ponce de León Y Grajales
Jefa Depto. Contabilidad

C.P. Adriana Bebeca Galindo Sánchez
Subdirectora General de Finanzas y Administración

C.P. Eugenio Mora Salgado
Director General



INSTITUTO DE SEGURIDAD Y SERVICIOS SOCIALES DE LOS TRABAJADORES AL SERVICIO DE LOS PODERES DEL ESTADO DE PUEBLA

Concepto	Origen	Aplicación	Origen	Aplicación
ACTIVO				
Activo Circulante	43,175,371.48	1,024,693.70	1,224,225.58	29,421,139.06
Efectivo y Equivalentes	0.00	359,245.61	0.00	27,371,153.37
Derechos a Recibir Efectivo o Equivalentes	43,175,371.48	0.00	0.00	0.00
Derechos a Recibir Bienes o Servicios	0.00	665,448.09	0.00	0.00
Inventarios	0.00	0.00	0.00	0.00
Almacenes	0.00	0.00	0.00	0.00
Estimación por Pérdida o Deterioro de Activos Circulantes	0.00	0.00	0.00	2,049,985.69
Otros Activos Circulantes	0.00	0.00	1,224,225.58	0.00
Activo No Circulante	62,015,152.61	5,069,348.72	74,645,067.13	3,263,468.33
Inversiones Financieras a Largo Plazo	0.00	3,682,413.00	0.00	0.00
Derechos a Recibir Efectivo o Equivalentes a Largo Plazo	41,535,749.13	0.00	0.00	3,263,468.33
Bienes Inmuebles, Infraestructura y Construcciones en Proceso	0.00	0.00	0.00	0.00
Bienes Muebles	0.00	1,386,935.72	0.00	0.00
Activos Intangibles	0.00	0.00	0.00	0.00
Depreciación, Deterioro y Amortización Acumulada de Bienes	20,479,403.48	0.00	74,645,067.13	0.00
Activos Diferidos	0.00	0.00	0.00	0.00
Estimación por Pérdida o Deterioro de Activos no Circulantes	0.00	0.00	0.00	0.00
Otros Activos no Circulantes	0.00	0.00	0.00	0.00
PASIVO				
Pasivo Circulante			1,224,225.58	29,421,139.06
Cuentas por Pagar a Corto Plazo				
Documentos por Pagar a Corto Plazo				
Porción a Corto Plazo de la Deuda Pública a Largo Plazo				
Títulos y Valores a Corto Plazo				
Pasivos Diferidos a Corto Plazo				
Fondos y Bienes de Terceros en Garantía y/o Administración a Corto Plazo				
Provisiones a Corto Plazo				
Otros Pasivos a Corto Plazo				
Pasivo No Circulante			74,645,067.13	3,263,468.33
Cuentas por Pagar a Largo Plazo				
Documentos por Pagar a Largo Plazo				
Deuda Pública a Largo Plazo				
Pasivos Diferidos a Largo Plazo				
Fondos y Bienes de Terceros en Garantía y/o en Administración a Largo Plazo				
Provisiones a Largo Plazo				
HACIENDA PÚBLICA/ PATRIMONIO			92,219,210.27	234,500,377.28
Hacienda Pública/Patrimonio Contribuido			0.00	0.00
Aportaciones			0.00	0.00
Donaciones de Capital			0.00	0.00
Actualización de la Hacienda Pública / Patrimonio			0.00	0.00
Hacienda Pública/Patrimonio Generado			92,219,210.27	234,500,377.28
Resultados del Ejercicio (Ahorro / Desahorro)			0.00	234,500,377.28
Resultados de Ejercicios Anteriores			92,219,210.27	0.00
Revalúos			0.00	0.00
Reservas			0.00	0.00
Rectificaciones de Resultados de Ejercicios Anteriores			0.00	0.00
Exceso o Insuficiencia en la Actualización de la Hacienda Pública/Patrimonio			0.00	0.00
Resultado por Posición Monetaria			0.00	0.00
Resultado por Tenencia de Activos no Monetarios			0.00	0.00

Bajo protesta de decir verdad declaramos que los Estados Financieros y sus Notas son razonablemente correctos y responsabilidad del emisor

Mo. Susana V. Díaz

C.P. Ma. Del Carmen Ponce de León y Grajales
Jefa Depto. Contabilidad

[Signature]

C.P. Adriana Rebeca Galindo Sánchez
Subdirectora General de Finanzas y Administración

[Signature]

C.P. Ezequiel Mora Salgado
Director General

Estado Analítico del Activo
 Del 1 de Enero al 30 de Junio de 2018
 (Pesos)



INSTITUTO DE SEGURIDAD Y SERVICIOS SOCIALES DE LOS TRABAJADORES AL SERVICIO DE LOS PODERES DEL ESTADO DE PUEBLA

Concepto	Saldo Inicial	Cargos del Periodo	Abonos del Periodo	Saldo Final	Variación del Periodo
	1	2	3	4 = (1+2-3)	(4-1)
ACTIVO					
Activo Circulante	507,002,931.54	73,609,999,759.60	73,630,875,148.11	486,127,543.13	-20,875,388.51
Efectivo y Equivalentes	797,380.75	4,218,367,096.43	4,217,884,748.25	1,279,728.93	482,348.18
Derechos a Recibir Efectivo o Equivalentes	503,607,217.76	69,379,216,167.17	69,405,714,750.43	477,108,634.50	-26,498,583.26
Derechos a Recibir Bienes o Servicios	2,598,333.13	12,416,486.00	7,275,649.43	7,739,179.70	5,140,846.57
Inventarios	0.00	0.00	0.00	0.00	0.00
Almacenes	0.00	0.00	0.00	0.00	0.00
Estimación por Pérdida o Deterioro de Activos Circulantes	0.00	0.00	0.00	0.00	0.00
Otros Activos Circulantes	0.00	0.00	0.00	0.00	0.00
Activo No Circulante	3,304,543,344.34	43,016,160,950.51	42,978,677,969.77	3,342,026,325.08	37,482,980.74
Inversiones Financieras a Largo Plazo	1,774,079,079.58	42,898,224,761.69	42,840,780,022.36	1,831,523,818.91	57,444,739.33
Derechos a Recibir Efectivo o Equivalentes a Largo Plazo	1,085,524,629.10	117,691,166.66	137,812,357.41	1,065,403,438.35	-20,121,190.75
Bienes Inmuebles, Infraestructura y Construcciones en Proceso	334,313,039.44	0.00	0.00	334,313,039.44	0.00
Bienes Muebles	181,276,319.96	245,022.16	85,590.00	181,435,752.12	159,432.16
Activos Intangibles	0.00	0.00	0.00	0.00	0.00
Depreciación, Deterioro y Amortización Acumulada de Bienes	-70,649,723.74	0.00	0.00	-70,649,723.74	0.00
Activos Diferidos	0.00	0.00	0.00	0.00	0.00
Estimación por Pérdida o Deterioro de Activos no Circulantes	0.00	0.00	0.00	0.00	0.00
Otros Activos no Circulantes	0.00	0.00	0.00	0.00	0.00
TOTAL DEL ACTIVO	3,811,546,275.98	116,626,160,710.11	116,609,553,117.88	3,828,153,868.21	16,607,592.23

Bajo protesta de decir verdad declaramos que los Estados Financieros y sus Notas son razonablemente correctos y responsabilidad del emisor

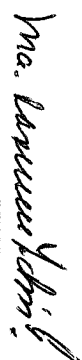
 C.P. Ma. Del Carmen Ponce de León y Grajales
 Jefa Depto. Contabilidad

 C.P. Adriana Rebeca Galindo Sánchez
 Subdirectora General de Finanzas y Administración

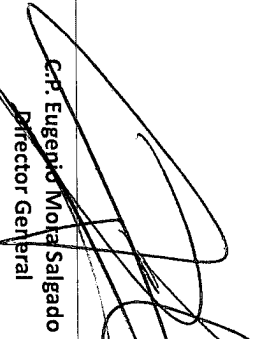
 C.P. Eugenio Mota Salgado
 Director General

Estado de Flujos de Efectivo
Del 1 de Enero al 30 de Junio de 2018 y 2017
(Pasos)

INSTITUTO DE SEGURIDAD Y SERVICIOS SOCIALES DE LOS TRABAJADORES AL SERVICIO DE LOS PODERES DEL ESTADO DE PUEBLA

	2018	2017	2018	2017
Flujos de Efectivo de las Actividades de Operación				
Origen	1,501,641,627.37	1,642,013,895.01		
Impuestos	0.00	0.00		
Cuotas y Aportaciones de Seguridad Social	1,466,602,031.28	1,389,597,912.66		
Contribuciones de mejoras	0.00	0.00		
Derechos	0.00	0.00		
Productos de Tipo Corriente	19,561,113.53	237,942,386.73		
Aprovechamientos de Tipo Corriente	419,015.55	3,636,992.53		
Ingresos por Venta de Bienes y Servicios	2,850,605.37	3,414,045.89		
Ingresos no comprendidos en las Fracciones de la Ley de Ingresos Causados en Ejercicios	0.00	0.00		
Participaciones y Aportaciones	0.00	0.00		
Transferencias, Asignaciones y Subsidios y Otras Ayudas	12,208,860.64	7,422,547.20		
Otros Origenes de Operación	0.00	0.00		
Aplicación	1,530,442,020.56	1,407,435,580.79		
Servicios Personales	327,828,179.89	307,952,154.88		
Materiales y Suministros	30,273,597.72	287,808,382.47		
Servicios Generales	409,954,921.14	100,864,594.96		
Transferencias Internas y Asignaciones al Sector Público	0.00	0.00		
Transferencias al resto del Sector Público	0.00	0.00		
Subsidios y Subvenciones	0.00	0.00		
Ayudas Sociales	0.00	0.00		
Pensiones y Jubilaciones	762,375,321.81	710,810,448.46		
Transferencias a Fideicomisos, Mandatos y Contratos Análogos	0.00	0.00		
Transferencias a la Seguridad Social	0.00	0.00		
Donativos	0.00	0.00		
Transferencias al Externo	0.00	0.00		
Participaciones	0.00	0.00		
Aportaciones	0.00	0.00		
Convenios	0.00	0.00		
Otras Aplicaciones de Operación	0.00	0.00		
Flujos Netos de Efectivo por Actividades de Operación	-28,800,393.19	234,578,314.22		
Flujos de Efectivo de las Actividades de Inversión				
Origen			0.00	0.00
Bienes Inmuebles, Infraestructura y Construcciones en Proceso			0.00	0.00
Bienes Muebles			0.00	0.00
Otros Origenes de Inversión			0.00	0.00
Aplicación			245,022.16	49,983.10
Bienes Inmuebles, Infraestructura y Construcciones en Proceso			0.00	0.00
Bienes Muebles			245,022.16	49,983.10
Otras Aplicaciones de Inversión			0.00	0.00
Flujos Netos de Efectivo por Actividades de Inversión			-245,022.16	-49,983.10
Flujo de Efectivo de las Actividades de Financiamiento				
Origen			29,527,763.53	0.00
Endeudamiento Neto			0.00	0.00
Interno			0.00	0.00
Externo			0.00	0.00
Otros Origenes de Financiamiento			29,527,763.53	0.00
Aplicación			0.00	234,402,831.12
Servicios de la Deuda			0.00	0.00
Interno			0.00	0.00
Externo			0.00	0.00
Otras Aplicaciones de Financiamiento			0.00	234,402,831.12
Flujos netos de Efectivo por Actividades de Financiamiento			29,527,763.53	-234,402,831.12
Incremento/Disminución Neta en el Efectivo y Equivalentes al Efectivo	482,348.18	125,500.00		
Efectivo y Equivalentes al Efectivo al Inicio del Ejercicio	797,380.75	794,983.32		
Efectivo y Equivalentes al Efectivo al final del Ejercicio	1,279,728.93	920,483.32		

Bajo protesta de decir verdad declaramos que los Estados Financieros y sus Notas son razonablemente correctos y respaldados por la responsabilidad del emisor

Mo. Carmelita Chini

C.P. Ma. Del Carmen Ponce de León y Grajales
Jefa Depto. Contabilidad

[Signature]

C.P. Adriana Rebeca Galindo Sánchez
Subdirectora General de Finanzas y Administración

[Signature]

C.P. Eugenio Torres Salgado
Director General



Estado de Variación en la Hacienda Pública
Del 1 de Enero al 30 de Junio de 2018
(pesos)



INSTITUTO DE SEGURIDAD Y SERVICIOS SOCIALES DE LOS TRABAJADORES AL SERVICIO DE LOS PODERES DEL ESTADO DE PUEBLA

	Hacienda Pública/Patrimonio Contribuido	Hacienda Pública/Patrimonio Generado de Ejercicios Anteriores	Hacienda Pública/Patrimonio Generado del Ejercicio	Exceso o Insuficiencia en la Actualización de la Hacienda Pública/Patrimonio	TOTAL
Rectificaciones de Resultados de Ejercicios Anteriores					
HACIENDA PÚBLICA/PATRIMONIO CONTRIBUIDO NETO 2017	0.00	0.00	0.00	0.00	0.00
Aportaciones	0.00				0.00
Donaciones de Capital	0.00				0.00
Actualización de la Hacienda Pública/Patrimonio	0.00				0.00
HACIENDA PÚBLICA / PATRIMONIO GENERADO NETO 2017					
Resultados del Ejercicio (Ahorro/Desahorro)		-1,865,330,581.61	199,373,188.63		-1,665,957,392.98
Revalúos de Ejercicios Anteriores		-856,183,608.74	199,373,188.63		199,373,188.63
Revalúos		-1,009,146,972.87		0.00	-856,183,608.74
Reservas		0.00			-1,009,146,972.87
Rectificaciones de Resultados de Ejercicios Anteriores		0.00			0.00
EXCESO O INSUFICIENCIA EN LA ACTUALIZACIÓN DE LA HACIENDA					
Resultado por Posición Monetaria				0.00	0.00
Resultado por Tenencia de Activos no Monetarios				0.00	0.00
HACIENDA PÚBLICA / PATRIMONIO NETO FINAL 2017	0.00	-1,865,330,581.61	199,373,188.63	0.00	-1,665,957,392.98
CAMBIOS EN LA HACIENDA PÚBLICA/PATRIMONIO CONTRIBUIDO					
Aportaciones	0.00				0.00
Donaciones de Capital	0.00				0.00
Actualización de la Hacienda Pública/Patrimonio	0.00				0.00
VARIACIONES DE LA HACIENDA PÚBLICA / PATRIMONIO GENERADO					
Resultados del Ejercicio (Ahorro/Desahorro)		92,219,210.27	-234,500,377.26		-142,281,166.99
Resultados de Ejercicios Anteriores		92,219,210.27	-234,500,377.26		-234,500,377.26
Revalúos		0.00	0.00	0.00	0.00
Reservas		0.00	0.00	0.00	0.00
Rectificaciones de Resultados de Ejercicios Anteriores		0.00	0.00		0.00
CAMBIOS EN EL EXCESO O INSUFICIENCIA EN LA ACTUALIZACIÓN DE					
Resultado por Posición Monetaria				0.00	0.00
Resultado por Tenencia de Activos no Monetarios				0.00	0.00
HACIENDA PÚBLICA / PATRIMONIO NETO FINAL 2018	0.00	-1,773,111,371.34	-35,127,188.63	0.00	-1,808,238,559.97

Bajo protesta de decir verdad declaramos que los Estados Financieros y sus Notas son razonablemente correctos y responsabilidad del emisor

Ma. Carmen Ponce de León

C.P. Ma. Del Carmen Ponce de León y Grajales
Jefa Depto. Contabilidad

Adriana Rebeca Galindo Sánchez

C.P. Adriana Rebeca Galindo Sánchez
Subdirectora General de Finanzas y Administración

Eugenio Mora Salgado

C.P. Eugenio Mora Salgado
Director General



INSTITUTO DE SEGURIDAD Y SERVICIOS SOCIALES DE LOS TRABAJADORES AL SERVICIO DE LOS PODERES DEL ESTADO DE PUEBLA

Rubro de Ingresos	Ingreso					Diferencia (6)-(5)-(10)
	Estimado (1)	Ampliaciones y Reducciones (2)	Modificado (3)=(1)+(2)	Devengado (4)	Recaudado (5)	
Impuestos	3,049,400,783.43	19,806,172.59	3,069,206,956.02	1,466,602,031.28	1,466,602,031.28	-1,582,798,752.15
Cuotas y Aportaciones de Seguridad Social	0.00	0.00	0.00	0.00	0.00	0.00
Contribuciones de Mejoras	0.00	0.00	0.00	0.00	0.00	0.00
Derechos	8,675,724.00	9,339,234.93	18,014,958.93	19,561,113.53	19,561,113.53	10,885,389.53
Productos	8,675,724.00	9,339,234.93	18,014,958.93	19,561,113.53	19,561,113.53	10,885,389.53
Corrier	0.00	0.00	0.00	0.00	0.00	0.00
Capital	86,844.00	34,281,765.72	34,368,609.72	419,015.55	419,015.55	332,171.55
Aprovechamientos	86,844.00	34,281,765.72	34,368,609.72	419,015.55	419,015.55	332,171.55
Corrier	86,844.00	34,281,765.72	34,368,609.72	419,015.55	419,015.55	332,171.55
Capital	0.00	0.00	0.00	0.00	0.00	0.00
Ingresos por Ventas de Bienes y Servicios	7,012,824.00	113,828.25	7,126,652.25	2,850,606.37	2,850,606.37	-4,182,217.63
Participaciones y Aportaciones	5,496,000.00	8,000,000.00	13,496,000.00	12,208,860.64	12,208,860.64	6,712,860.64
Transferencias, Asignaciones, Subsidios y Otras Ayudas	0.00	0.00	0.00	0.00	0.00	0.00
Ingresos Derivados de Financiamientos	0.00	0.00	0.00	0.00	0.00	0.00
Total	3,070,672,175.43	71,541,001.49	3,142,213,176.92	1,501,641,627.37	1,501,641,627.37	-1,569,030,548.06

Estado Analítico de Ingresos Por Fuente de Financiamiento	Ingreso					Diferencia (6)-(5)-(11)
	Estimado (1)	Ampliaciones y Reducciones (2)	Modificado (3)=(1)+(2)	Devengado (4)	Recaudado (5)	
Ingresos del Gobierno	14,258,568.00	51,621,000.65	65,879,568.65	32,188,989.72	32,188,989.72	17,930,421.72
Impuestos	0.00	0.00	0.00	0.00	0.00	0.00
Contribuciones de Mejoras	0.00	0.00	0.00	0.00	0.00	0.00
Derechos	8,675,724.00	9,339,234.93	18,014,958.93	19,561,113.53	19,561,113.53	10,885,389.53
Productos	8,675,724.00	9,339,234.93	18,014,958.93	19,561,113.53	19,561,113.53	10,885,389.53
Corriente	0.00	0.00	0.00	0.00	0.00	0.00
Capital	86,844.00	34,281,765.72	34,368,609.72	419,015.55	419,015.55	332,171.55
Aprovechamientos	86,844.00	34,281,765.72	34,368,609.72	419,015.55	419,015.55	332,171.55
Corriente	86,844.00	34,281,765.72	34,368,609.72	419,015.55	419,015.55	332,171.55
Capital	0.00	0.00	0.00	0.00	0.00	0.00
Participaciones y Aportaciones	0.00	0.00	0.00	0.00	0.00	0.00
Transferencias, Asignaciones, Subsidios y Otras Ayudas	5,496,000.00	8,000,000.00	13,496,000.00	12,208,860.64	12,208,860.64	6,712,860.64
Ingresos de Organismos y Empresas	3,056,413,607.43	19,920,000.84	3,076,333,608.27	1,469,452,637.65	1,469,452,637.65	-1,588,960,969.78
Cuotas y Aportaciones de Seguridad Social	3,049,400,783.43	19,806,172.59	3,069,206,956.02	1,466,602,031.28	1,466,602,031.28	-1,582,798,752.15
Ingresos por Ventas de Bienes y Servicios	7,012,824.00	113,828.25	7,126,652.25	2,850,606.37	2,850,606.37	-4,182,217.63
Transferencias, Asignaciones, Subsidios y Otras Ayudas	0.00	0.00	0.00	0.00	0.00	0.00
Ingresos derivados de financiamiento	0.00	0.00	0.00	0.00	0.00	0.00
Ingresos Derivados de Financiamientos	0.00	0.00	0.00	0.00	0.00	0.00
Total	3,070,672,175.43	71,541,001.49	3,142,213,176.92	1,501,641,627.37	1,501,641,627.37	-1,569,030,548.06

Los ingresos excedentes se presentan para efectos de cumplimiento de la Ley General de Contabilidad Gubernamental y el importe reflejado debe ser siempre mayor a cero. Bajo protesta de decir verdad declaramos que los Estados Financieros y sus Notas son razonablemente correctos y responsabilidad del emisor.

Mr. Manuel V. Ponce

C.P. Ma. Del Carmen Ponce de León y Grajales
Jefa Depto. Contabilidad

C.P. Adriana Reteca Galindo Sánchez

C.P. Adriana Reteca Galindo Sánchez
Subdirectora General de Finanzas y Administración

Gen. Eugenio Mora Salgado
Director General

Estado Analítico del Ejercicio del Presupuesto de Egresos
Clasificación por Objeto del Gasto (Capítulo y Concepto)
Del 1 de Enero al 30 de Junio de 2018
(Pesos)

INSTITUTO DE SEGURIDAD Y SERVICIOS SOCIALES DE LOS TRABAJADORES AL SERVICIO DE LOS PODERES DEL ESTADO DE PUEBLA

Concepto	Aprobado	Ampliaciones/ (Reducciones)	Egresos		Devolución	Pagado	Subvencido
			Modificado (A+B+C)	(D-E)			
Servicios Personales	753,686,874.45	60,000.00	753,746,874.45	327,837,054.43	327,828,179.89	425,908,620.02	
Remuneraciones al Personal de Carácter Permanente	231,017,580.00	81,846.81	231,099,426.81	103,250,248.26	103,250,248.26	127,849,178.55	
Remuneraciones al Personal de Carácter Transitorio	85,338,180.00	836,291.69	86,174,471.69	49,108,787.87	49,108,787.87	37,065,683.82	
Remuneraciones Adicionales y Especiales	69,558,792.00	34,142.42	69,592,934.42	13,312,981.70	13,312,981.70	56,279,952.72	
Seguridad Social	85,528,989.00	70,546.64	85,599,545.64	38,004,825.55	38,004,825.55	47,594,720.09	
Otros Prestaciones Sociales y Económicas	251,585,812.74	-362,827.56	250,632,985.18	110,905,482.44	110,886,607.90	139,727,502.74	
Previsiones	0.00	0.00	0.00	0.00	0.00	0.00	
Pago de Estímulos a Servidores Públicos	30,647,510.71	0.00	30,647,510.71	13,254,728.61	13,254,728.61	17,392,782.10	
Materiales y Suministros	128,016,705.48	-39,079,282.75	88,937,422.71	30,323,866.84	30,273,597.72	58,613,555.87	
Materiales de Administración, Emisión de Documentos y Artículos	11,781,000.00	778,734.38	12,559,734.38	2,141,371.53	2,141,371.53	10,418,362.85	
Oficinas	10,400,000.00	-30,731.81	10,369,268.19	5,588,161.95	5,588,161.95	4,781,105.24	
Alimentos y Utensilios	0.00	0.00	0.00	0.00	0.00	0.00	
Materias Primas y Materiales de Producción y Comercialización	0.00	0.00	0.00	0.00	0.00	0.00	
Materiales y Artículos de Construcción y de Reparación	7,320,000.00	-273,513.47	7,046,486.53	175,216.72	175,216.72	6,871,269.81	
Productos Químicos, Farmacéuticos y de Laboratorio	85,122,499.46	-43,994,462.90	41,128,036.56	15,503,946.77	15,453,677.65	25,624,089.79	
Combustibles, Lubricantes y Aditivos	1,443,206.00	48,246.49	1,491,452.49	348,080.81	348,080.81	1,143,371.68	
Vestuario, Blancos, Prendas de Protección y Artículos Deportivos	7,050,000.00	3,776,654.04	10,826,654.04	5,514,759.78	5,514,759.78	5,311,894.26	
Materiales y Suministros Para Seguridad	0.00	0.00	0.00	0.00	0.00	0.00	
Herramientas, Relaciones y Accesorios Menores	4,900,000.00	615,790.52	5,515,790.52	1,052,329.28	1,052,329.28	4,463,461.24	
Servicios Generales	623,644,421.77	99,882,874.39	723,527,296.16	416,232,572.92	409,964,971.14	307,984,723.24	
Servicios Básicos	13,630,000.00	8,210.90	13,638,210.90	5,733,149.40	5,733,149.40	7,905,061.50	
Servicios de Arrendamiento	7,700,000.00	786,955.75	8,486,955.75	4,176,340.04	3,558,453.98	4,310,615.71	
Servicios Profesionales, Científicos, Técnicos y Otros Servicios	451,665,526.77	88,386,512.16	540,052,038.93	337,535,482.49	331,899,662.13	202,516,556.44	
Servicios Financieros, Bancarios y Comerciales	12,570,000.00	2,018,470.13	14,588,470.13	3,740,740.98	3,740,740.98	10,847,729.15	
Servicios de Instalación, Reparación, Mantenimiento y Conservación	108,550,000.00	5,311,839.84	113,861,839.84	49,319,757.61	49,306,227.66	64,542,082.23	
Servicios de Comunicación Social y Publicidad	970,000.00	-35,000.00	935,000.00	0.00	0.00	935,000.00	
Servicios de Traslado y Viáticos	3,520,000.00	-61,435.57	3,458,564.43	1,542,388.57	1,542,388.57	1,916,175.86	
Servicios Oficiales	2,840,000.00	-64,943.99	2,775,056.01	243,913.90	243,913.90	2,531,142.11	
Otros Servicios Generales	22,198,895.00	3,532,265.17	25,731,160.17	13,940,799.93	13,940,384.52	11,790,360.24	
Transferencias, Asignaciones, Subsidios y Otras Ayudas	1,550,952,804.75	6,777,364.64	1,557,730,169.39	762,375,321.81	762,375,321.81	795,354,847.88	
Transferencias Internas y Asignaciones al Sector Público	0.00	0.00	0.00	0.00	0.00	0.00	
Transferencias al Resto del Sector Público	0.00	0.00	0.00	0.00	0.00	0.00	
Subsidios y Subvenciones	0.00	0.00	0.00	0.00	0.00	0.00	
Ayudas Sociales	0.00	0.00	0.00	0.00	0.00	0.00	
Pensiones y Jubilaciones	1,404,380,638.25	0.00	1,404,380,638.25	762,375,321.81	762,375,321.81	642,005,316.44	
Transferencias a Fideicomisos, Mandatos y Otros Análogos	146,572,166.50	6,777,364.64	153,349,531.14	0.00	0.00	153,349,531.14	
Transferencias a la Seguridad Social	0.00	0.00	0.00	0.00	0.00	0.00	
Donativos	0.00	0.00	0.00	0.00	0.00	0.00	
Transferencias al Exterior	0.00	0.00	0.00	0.00	0.00	0.00	
Bienes Muebles, Inmuebles e Intangibles	10,396,284.00	3,874,405.02	14,270,689.02	245,022.16	245,022.16	14,025,666.86	
Mobiliario y Equipo de Administración	6,000,000.00	3,817,685.02	9,817,685.02	188,305.12	188,305.12	9,629,379.90	
Mobiliario y Equipo Educativo y Recreativo	0.00	0.00	0.00	0.00	0.00	0.00	
Equipo e Instrumental Médico y de Laboratorio	0.00	37,000.00	37,000.00	36,997.04	36,997.04	2.96	
Vehículos y Equipo de Transporte	0.00	0.00	0.00	0.00	0.00	0.00	
Equipo de Defensa y Seguridad	0.00	0.00	0.00	0.00	0.00	0.00	
Maquinaria, Otros Equipos y Herramientas	2,907,284.00	19,720.00	2,927,004.00	19,720.00	19,720.00	2,907,284.00	
Activos Biológicos	0.00	0.00	0.00	0.00	0.00	0.00	
Bienes Inmuebles	0.00	0.00	0.00	0.00	0.00	0.00	
Activos Intangibles	1,489,000.00	0.00	1,489,000.00	0.00	0.00	1,489,000.00	

ADJ.

B

Concepto	Aprobado 1	Ampliaciones (Reducciones) 2	Egresos		D-Vengado 4	Pagado 5	Subejercicio 6=(3+4)
			Modificatorio 3=(1+2)	25,640.19			
Inversión Pública	3,975,085.00	0.00	3,975,085.00	25,640.19	0.00	0.00	3,975,085.00
Obra Pública en Bienes de Dominio Público	0.00	0.00	0.00	0.00	0.00	0.00	0.00
Obra Pública en Bienes Propios	3,975,085.00	0.00	3,975,085.00	0.00	0.00	0.00	3,975,085.00
Proyectos Productivos y Acciones de Fomento	0.00	0.00	0.00	0.00	0.00	0.00	0.00
Inversiones Financieras y Otras Provisiones	0.00	25,640.19	25,640.19	0.00	0.00	0.00	25,640.19
Inversiones Para el Fomento de Actividades Productivas	0.00	0.00	0.00	0.00	0.00	0.00	0.00
Acciones y Participaciones de Capital	0.00	0.00	0.00	0.00	0.00	0.00	0.00
Compra de Títulos y Valores	0.00	0.00	0.00	0.00	0.00	0.00	0.00
Concesión de Préstamos	0.00	0.00	0.00	0.00	0.00	0.00	0.00
Inversiones en Fideicomisos, Mandatos y Otros Análogos	0.00	0.00	0.00	0.00	0.00	0.00	0.00
Otras Inversiones Financieras	0.00	0.00	0.00	0.00	0.00	0.00	0.00
Provisiones para Contingencias y Otras Erogaciones Especiales	0.00	25,640.19	25,640.19	0.00	0.00	0.00	25,640.19
Participaciones y Aportaciones	0.00	0.00	0.00	0.00	0.00	0.00	0.00
Participaciones	0.00	0.00	0.00	0.00	0.00	0.00	0.00
Aportaciones	0.00	0.00	0.00	0.00	0.00	0.00	0.00
Convenios	0.00	0.00	0.00	0.00	0.00	0.00	0.00
Deuda Pública	0.00	0.00	0.00	0.00	0.00	0.00	0.00
Amortización de la Deuda Pública	0.00	0.00	0.00	0.00	0.00	0.00	0.00
Intereses de la Deuda Pública	0.00	0.00	0.00	0.00	0.00	0.00	0.00
Comisiones de la Deuda Pública	0.00	0.00	0.00	0.00	0.00	0.00	0.00
Gastos de la Deuda Pública	0.00	0.00	0.00	0.00	0.00	0.00	0.00
Costo por Coberturas	0.00	0.00	0.00	0.00	0.00	0.00	0.00
Ayudos Financieros	0.00	0.00	0.00	0.00	0.00	0.00	0.00
Ayudas de Ejercicios Fiscales Anteriores (Adetas)	0.00	0.00	0.00	0.00	0.00	0.00	0.00
Total del Gasto	3,070,672,175.43	71,541,001.49	3,142,213,176.92	25,640.19	1,537,013,838.16	1,530,687,042.72	1,605,199,338.76

Bajo protesta de decir verdad declaramos que los Estados Financieros y sus Notas son razonablemente correctos y responsabilidad del emisor

Ma. Lourdes Ybarra

C.P. Ma. Del Carmen Ponce de León y Grajales
Jefa Depto. Contabilidad

Rebeca Galindo Sánchez

C.P. Adriana Rebeca Galindo Sánchez
Subdirectora General de Finanzas y Administración

Eugenio Mora Salgado

C.P. Eugenio Mora Salgado
Director General



INSTITUTO DE SEGURIDAD Y SERVICIOS SOCIALES
DE LOS TRABAJADORES AL SERVICIO
DEL ESTADO DE PUEBLA

Estado Analítico del Ejercicio del Presupuesto de Egresos
Clasificación Económica (por Tipo de Gasto)
Del 1 de Enero al 30 de Junio de 2018
(Pesos)



INSTITUTO DE SEGURIDAD Y SERVICIOS SOCIALES DE LOS TRABAJADORES AL SERVICIO DE LOS PODERES DEL ESTADO DE PUEBLA

Concepto	Egresos					Subejercicio 6=(3+4)
	Aprobado 1	Modificaciones/ Reducciones 2	Modificado 3=(1+2)	Devengado 4	Pagado 5	
Gasto Corriente	1,651,920,168.18	67,666,596.47	1,719,586,764.65	774,393,494.19	768,066,698.75	945,193,270.46
Gasto de Capital	14,371,369.00	3,874,405.02	18,245,774.02	245,022.16	245,022.16	18,000,751.86
Amortización de la Deuda y Disminución de Pasivos	0.00	0.00	0.00	0.00	0.00	0.00
Pensiones y Jubilaciones	1,404,380,638.25	0.00	1,404,380,638.25	762,375,321.81	762,375,321.81	642,005,316.44
Participaciones	0.00	0.00	0.00	0.00	0.00	0.00
Total del Gasto	3,070,672,175.43	71,541,001.49	3,142,213,176.92	1,537,013,838.16	1,530,687,042.72	1,605,199,338.76

Bajo protesta de decir verdad declaramos que los Estados Financieros y sus Notas son razonablemente correctos y responsabilidad del emisor

Ma. Carmen Ponce

C.P. Ma. Del Carmen Ponce de León y Grajales
Jefa Depto. Contabilidad

Rebeca Galindo Sánchez

C.P. Adriana Rebeca Galindo Sánchez
Subdirectora General de Finanzas y Administración

Eugenio Mota Salgado

C.P. Eugenio Mota Salgado
Director General



SECRETARÍA DE SEGURIDAD Y SERVICIOS SOCIALES
DE LOS TRABAJADORES AL SERVICIO
GOBIERNO DE PUEBLA

Estado Analítico del Ejercicio del Presupuesto de Egresos

Clasificación Administrativa

Del 1 de Enero al 30 de Junio de 2018

(Pesos)



ISSSTEP

INSTITUTO DE SEGURIDAD Y SERVICIOS SOCIALES DE LOS TRABAJADORES AL SERVICIO DE LOS PODERES DEL ESTADO DE PUEBLA

Concepto	Egresos					
	1 Aprobado	2 Ampliaciones/ (Reducciones)	3 = (1 + 2) Modificado	4 Devengado	5 Pagado	6 = (3 - 4) Subejercicio
ISSSTEP	3,070,672,175.43	71,541,001.49	3,142,213,176.92	1,537,013,838.16	1,530,687,042.72	1,605,199,338.76
1 DIRECCION GENERAL	6,028,965.74	111,083.81	6,140,049.55	2,536,252.69	2,536,252.69	3,603,796.86
2 SUBDIRECCION GENERAL DE SERVICIOS MEDICOS	1,142,038,614.23	140,980,981.68	1,283,019,595.91	662,754,060.40	656,436,139.50	620,265,535.51
3 SUBDIRECCION GENERAL DE PRESTACIONES ECONOMICAS Y SOCIALES	1,612,199,861.46	12,008,293.80	1,624,208,155.26	789,702,105.44	789,702,105.44	834,506,049.82
4 SUBDIRECCION GENERAL DE FINANZAS Y ADMINISTRACION	273,865,804.00	-82,080,541.77	191,775,262.23	72,619,307.72	72,610,433.18	119,155,954.51
5 COORDINACION GENERAL DE LA UNIDAD MEDICA DE DESARROLLO ESTRATEGICA	30,323,730.00	810,100.02	31,133,830.02	6,963,111.83	6,963,111.83	24,180,718.19
6 UNIDAD DE ASUNTOS JURIDICOS	6,225,200.00	-288,916.05	5,936,283.95	2,449,000.08	2,449,000.08	3,487,283.87
Total del Gasto	3,070,672,175.43	71,541,001.49	3,142,213,176.92	1,537,013,838.16	1,530,687,042.72	1,605,199,338.76

Bajo protesta de decir verdad declaramos que los Estados Financieros y sus Notas son razonablemente correctos y responsabilidad del emisor

Mo. Carmen Yehúvil

C.P. Ma. Del Carmen Ponce de León y Grajales
Jefa Depto. Contabilidad

Rebeca Galindo Sánchez

C.P. Adriana Rebeca Galindo Sánchez
Subdirectora General de Finanzas y Administración

Eugenio Madra Salgado

C.P. Eugenio Madra Salgado
Director General



Estado Analítico del Ejercicio del Presupuesto de Egresos
Clasificación Funcional (Finalidad y Función)
Del 1 de Enero al 30 de Junio de 2018
(Pesos)



INSTITUTO DE SEGURIDAD Y SERVICIOS SOCIALES DE LOS TRABAJADORES AL SERVICIO DE LOS PODERES DEL ESTADO DE PUEBLA

Concepto	Egresos						Subejercicio 6=(3-4)
	1 Aprobado	2 Ampliaciones/ (Reducciones)	3=(1+2) Modificado	4 Devengado	5 Pagado	6=(3-4)	
Gobierno	0.00	0.00	0.00	0.00	0.00	0.00	0.00
Legislación							
Justicia							
Coordinación de la Política de Gobierno							
Relaciones Exteriores							
Asuntos Financieros y Hacendarios							
Seguridad Nacional							
Asuntos de Orden Público y de Seguridad Interior							
Otros Servicios Generales							
Desarrollo Social	3,070,672,175.43	71,541,001.49	3,142,213,176.92	1,537,013,838.16	1,530,687,042.72	1,605,199,338.76	
Protección Ambiental							
Vivienda y Servicios a la Comunidad							
Salud	1,142,038,614.23	140,980,981.68	1,283,019,595.91	662,754,060.40	656,436,139.50	620,265,535.51	
Recreación, Cultura y Otras Manifestaciones Sociales							
Educación	1,612,199,861.46	12,008,293.80	1,624,208,155.26	789,702,105.44	789,702,105.44	834,506,049.82	
Protección Social	316,433,699.74	-81,448,273.99	234,985,425.75	84,557,672.32	84,548,797.78	150,427,753.43	
Otros Asuntos Sociales	0.00	0.00	0.00	0.00	0.00	0.00	
Desarrollo Económico							
Asuntos Económicos, Comerciales y Laborales en General							
Agropecuaria, Silvicultura, Pesca y Caza							
Combustibles y Energía							
Minería, Manufacturas y Construcción							
Transporte							
Comunicaciones							
Turismo							
Ciencia, Tecnología e Innovación							
Otras Industrias y Otros Asuntos Económicos							
Otras no Clasificadas en Funciones Anteriores	0.00	0.00	0.00	0.00	0.00	0.00	
Transacciones de la Deuda Pública / Costo Financiero de la Deuda							
Transferencias, Participaciones y Aportaciones entre Diferentes Niveles y Ordenes de Gobierno							
Sanearamiento del Sistema Financiero							
Adeudos de Ejercicios Fiscales Anteriores							
Total del Gasto	3,070,672,175.43	71,541,001.49	3,142,213,176.92	1,537,013,838.16	1,530,687,042.72	1,605,199,338.76	

Bajo protesta de decir verdad declaramos que los Estados Financieros y sus Notas son razonablemente correctos y responsabilidad del emisor

Ma. Carmen Vebis

C.P. Ma. Del Carmen Ponce de León y Grajales
 Jefa Depto. Contabilidad

[Signature]

C.P. Adriana Rebeca Galindo Sánchez
 Subdirectora General de Finanzas y Administración

[Signature]

C.P. Eugenio Mora Salgado
 Director General



INSTITUTO DE SEGURIDAD Y SERVICIOS SOCIALES DE LOS TRABAJADORES AL SERVICIO DE LOS PODERES DEL ESTADO DE PUEBLA

Concepto	EGRESOS					
	1 Aprobado	2 Ampliaciones/Reducciones	3 = (1+2) Modificado	4 Devenido	5 Pagado	6 = (3+4) Subejercicio
Programas						
Subsidios Sector Social y Privado o Entidades Federativas y Municipios	3,070,672,175.43	0.00	3,142,213,176.92	1,537,013,838.16	1,530,687,042.72	1,605,199,338.76
Sujetos a Reglas de Operación	0.00	0.00	0.00	0.00	0.00	0.00
Otros Subsidios	0.00	0.00	0.00	0.00	0.00	0.00
Desempeño de las Funciones	3,070,672,175.43	71,541,001.49	3,142,213,176.92	1,537,013,838.16	1,530,687,042.72	1,605,199,338.76
Prestación de Servicios Públicos	3,070,672,175.43	71,541,001.49	3,142,213,176.92	1,537,013,838.16	1,530,687,042.72	1,605,199,338.76
Provisión de Bienes Públicos	0.00	0.00	0.00	0.00	0.00	0.00
Planeación, seguimiento y evaluación de políticas públicas	0.00	0.00	0.00	0.00	0.00	0.00
Promoción y fomento	0.00	0.00	0.00	0.00	0.00	0.00
Regulación y supervisión	0.00	0.00	0.00	0.00	0.00	0.00
Funciones de las Fuerzas Armadas (Únicamente Gobierno Federal)	0.00	0.00	0.00	0.00	0.00	0.00
Específicos	0.00	0.00	0.00	0.00	0.00	0.00
Proyectos de Inversión	0.00	0.00	0.00	0.00	0.00	0.00
Administrativos y de Apoyo	0.00	0.00	0.00	0.00	0.00	0.00
Apoyo al proceso presupuestario y para mejorar la eficiencia institucional	0.00	0.00	0.00	0.00	0.00	0.00
Apoyo a la función pública y al mejoramiento de la gestión	0.00	0.00	0.00	0.00	0.00	0.00
Operaciones ajenas	0.00	0.00	0.00	0.00	0.00	0.00
Compromisos	0.00	0.00	0.00	0.00	0.00	0.00
Obligaciones de cumplimiento de resolución Jurisdiccional	0.00	0.00	0.00	0.00	0.00	0.00
Desastres Naturales	0.00	0.00	0.00	0.00	0.00	0.00
Obligaciones	0.00	0.00	0.00	0.00	0.00	0.00
Pensiones y Jubilaciones	0.00	0.00	0.00	0.00	0.00	0.00
Aportaciones a la seguridad social	0.00	0.00	0.00	0.00	0.00	0.00
Aportaciones a fondos de estabilización	0.00	0.00	0.00	0.00	0.00	0.00
Aportaciones a fondos de inversión y reestructura de pensiones	0.00	0.00	0.00	0.00	0.00	0.00
Programas de Gasto Federalizado (Gobierno Federal)	0.00	0.00	0.00	0.00	0.00	0.00
Gasto Federalizado	0.00	0.00	0.00	0.00	0.00	0.00
Participaciones a entidades federativas y municipios	0.00	0.00	0.00	0.00	0.00	0.00
Costo financiero, deuda o apoyos a deudores y ahorradores de la banca	0.00	0.00	0.00	0.00	0.00	0.00
Adeudos de ejercicios fiscales anteriores	0.00	0.00	0.00	0.00	0.00	0.00
Total del Gasto	3,070,672,175.43	71,541,001.49	3,142,213,176.92	1,537,013,838.16	1,530,687,042.72	1,605,199,338.76

Bajo protesta de decir verdad declaramos que los Estados Financieros y sus Notas son razonablemente correctos y responsabilidad del emisor

Ma. Carmen Vidrio

C.P. Ma. Del Carmen Ponce de León y Grajales
Jefa Depto. Contabilidad

[Signature]

C.P. Adriana Rebeca Galindo Sánchez
Subdirectora General de Finanzas y Administración

[Signature]

C.P. Eugenio Mora Belgado
Director General



INSTITUTO DE SEGURIDAD Y SERVICIOS SOCIALES DE LOS TRABAJADORES AL SERVICIO DE LOS PODERES DEL ESTADO DE PUEBLA

Concepto	Estimado	Devengado	Pagados
I. Ingresos Presupuestarios (I=1+2)	3,070,672,175.43	1,501,641,627.37	1,501,641,627.37
1. Ingresos del Gobierno de la Entidad Federativa 1	0.00	0.00	0.00
2. Ingresos del Sector Parastatal 1	3,070,672,175.43	1,501,641,627.37	1,501,641,627.37
II. Egresos Presupuestarios (II=3+4)	3,070,672,175.43	1,537,013,838.16	1,530,687,042.72
3. Egresos del Gobierno de la Entidad Federativa 2	0.00	0.00	0.00
4. Egresos del Sector Parastatal 2	3,070,672,175.43	1,537,013,838.16	1,530,687,042.72
III. Balance Presupuestario (Superávit o Déficit) (III = I - II)	0.00	-35,372,210.79	-29,045,415.35
IV. Balance presupuestario (Superávit o Déficit)	0.00	-35,372,210.79	-29,045,415.35
IV. Intereses, Comisiones y Gastos de la Deuda	0.00	0.00	0.00
V. Balance Primario (Superávit o Déficit) (V= III - IV)	0.00	-35,372,210.79	-29,045,415.35
VI. Balance del Estado	Estimado	Devengado	Pagados
A. Financiamiento	0.00	0.00	0.00
B. Amortización de la deuda	0.00	0.00	0.00
C. Endeudamiento ó desendeudamiento (C = A - B)	0.00	0.00	0.00

- Los Ingresos que se presentan son los ingresos presupuestarios totales sin incluir los ingresos por financiamientos. Los Ingresos del Gobierno de la Entidad Federativa corresponden a los del Poder Ejecutivo, Legislativo Judicial y Autónomos
 - Los egresos que se presentan son los egresos presupuestarios totales sin incluir los egresos por amortización. Los egresos del Gobierno de la Entidad Federativa corresponden a los del Poder Ejecutivo, Legislativo, Judicial y Organos Autónomos
 - Para Ingresos se reportan los Ingresos recaudados; para egresos se reportan los egresos pagados
- Bajo protesta de decir verdad declaramos que los Estados Financieros y sus Notas son razonablemente correctos y responsabilidad del emisor

Ma. Carmen Yabini

C.P. Ma. Del Carmen Ponce de León Y Grajales
Jefa Depto. Contabilidad

[Signature]

C.P. Adriana Rebeca Galindo Sánchez
Subdirectora General de Finanzas y Administración

[Signature]

C.P. Eugenia María Salgado
Directora General



Estado Analítico de la Deuda y Otros Pasivos
Del 1 de Enero al 30 de Junio de 2018
(Pesos)



INSTITUTO DE SEGURIDAD Y SERVICIOS SOCIALES DE LOS TRABAJADORES AL SERVICIO DE LOS PODERES DEL ESTADO DE PUEBLA

Denominación de las Deudas		Motivo de Contratación	Institución o País Acreedor	Saldo Inicial del Periodo	Saldo Final del Periodo
DEUDA PÚBLICA					
Deuda Interna					
Corto Plazo					
	Instituciones de Crédito	Peso	México	0.00	0.00
	Títulos y Valores	Peso	México	0.00	0.00
	Arrendamientos Financieros	Peso	México	0.00	0.00
Deuda Externa					
	Organismos Financieros Internacionales	Peso	México	0.00	0.00
	Deuda Bilateral	Peso	México	0.00	0.00
	Títulos y Valores	Peso	México	0.00	0.00
	Arrendamientos Financieros	Peso	México	0.00	0.00
Subtotal a Corto Plazo				0.00	0.00
Deuda Interna					
Largo Plazo					
	Instituciones de Crédito	Peso	México	0.00	0.00
	Títulos y Valores	Peso	México	0.00	0.00
	Arrendamientos Financieros	Peso	México	0.00	0.00
Deuda Externa					
	Organismos Financieros Internacionales	Peso	México	0.00	0.00
	Deuda Bilateral	Peso	México	0.00	0.00
	Títulos y Valores	Peso	México	0.00	0.00
	Arrendamientos Financieros	Peso	México	0.00	0.00
Subtotal a Largo Plazo				0.00	0.00
Otros Pasivos				Peso	México
Total de Deuda y Otros Pasivos				5,584,572,057.32	5,636,392,428.18

Bajo protesta de decir verdad declaramos que los Estados Financieros y sus Notas son razonablemente correctos y responsabilidad del emisor

Ma. Concepción...

C.P. Ma. Del Carmen Ponce de León y Grajales
Jefa Depto. Contabilidad

C.P. Adriana Rebeca Galindo Sánchez
Subdirectora General de Finanzas y Administración

C.P. Eugenio...

C.P. Eugenio...
Director General



Endeudamiento Neto
Del 1 de Enero al 30 de Junio de 2018
(Pesos)

INSTITUTO DE SEGURIDAD Y SERVICIOS SOCIALES DE LOS TRABAJADORES AL SERVICIO DE LOS PODERES DEL ESTADO DE PUEBLA

Identificación de Crédito o Instrumento	Contratación o Cotización		Amortización	Endeudamiento Neto G = A - B
	A	B		
				0
				0
				0
				0
				0
				0
				0
				0
				0
				0
Total Créditos Bancarios	0		0	0

NO APLICA

Otros Instrumentos de Deuda				
				0
				0
				0
				0
				0
				0
				0
				0
				0
				0
Total Otros Instrumentos de Deuda	0		0	0
TOTAL	0		0	0

Bajo protesta de decir verdad declaramos que los Estados Financieros v sus Notas son razonablemente correctos v responsabilidad del emisor

C.P. Ma. Del Carmen Ponce de León y Grajales
Jefa Depto. Contabilidad

C.P. Adriana Rebeca Galindo Sánchez
Subdirectora General de Finanzas y Administración

C.P. Argemiro Maza Salgado
Director General



I Notas de Desglose

II Información Contable

1) Notas al Estado de Situación Financiera

Activo

Efectivo y Equivalentes

Incluye los siguientes recursos: moneda fraccionaria asignada a los fondos revolventes, recursos propios, así como depósitos de terceros en administración de entidades de la administración pública estatal y por empresas privadas, como se muestra a continuación:

Concepto	2018	2017
EFFECTIVO	134,000.00	125,500.00
Fondos Revolventes	134,000.00	125,500.00
DEPÓSITOS DE FONDOS DE TERCEROS EN GARANTÍA Y/O ADMINISTRACIÓN	794,983.32	794,983.32
Instituciones o Dependencias Oficiales	761,127.00	761,127.00
Empresas o Personas Privadas	33,856.32	33,856.32
BANCOS/ TESORERÍA	350,745.61	-
Grupo Financiero Banorte	1,279,728.93	920,483.32
TOTAL	1,279,728.93	920,483.32

Derechos a Recibir Efectivo y Equivalentes

Corresponde a los importes pendientes de cobro al 30 de Junio del 2018, por Inversiones Financieras a Corto Plazo, así como préstamos que se otorgan conforme a ley del ISSSTEP en sus diversas modalidades, los deudores diversos se conforman de la siguiente forma:

Concepto	Hasta 90 días	Hasta 180 días	Hasta 365 Días	2018	2017
INVERSIONES FINANCIERAS DE CORTO PLAZO	Hasta 90 días	Hasta 180 días	Hasta 365 Días	2018	2017
Interacciones Casa de Bolsa Cont.100060690	128,804,902.84	128,804,902.84	128,804,902.84	182,336,880.68	399,753,724.65
Interacciones Contrato 60725	192,559,611.94	11,761,948.81	11,761,948.81	175,717,295.28	11,940,869.05
Multiva Casa de Bolsa	-	-	-	4,181,234.70	4,181,234.70
GBM Contrato 13340	27,345,844.69	27,345,844.69	27,345,844.69	25,577,444.94	129,960.03
Ve por Mas Casa de Bolsa	-	-	-	244,452.95	122,923.00
CUENTAS POR COBRAR A CORTO PLAZO	236,094.37	236,094.37	236,094.37	122,923.00	7,037.03
Cuentas Pendientes de Aplicar	236,094.37	236,094.37	236,094.37	122,923.00	7,037.03
Instituciones o Dependencias Oficiales	8,358.58	8,358.58	8,358.58	8,358.58	7,037.03
DEUDORES DIVERSOS POR COBRAR A CORTO PLAZO	600,000.00	600,000.00	600,000.00	600,000.00	600,000.00
Empresas y/o Personas Privadas	600,000.00	600,000.00	600,000.00	600,000.00	600,000.00
Funcionarios y Empleados	1,295,026.33	1,295,026.33	1,295,026.33	1,895,026.33	1,895,026.33
PRÉSTAMOS OTORGADOS A CORTO PLAZO	114,496,846.94	114,496,846.94	114,496,846.94	119,800,321.30	119,800,321.30
Préstamos a Corto Plazo	114,496,846.94	114,496,846.94	114,496,846.94	119,800,321.30	119,800,321.30
TOTAL	477,108,634.50	477,108,634.50	477,108,634.50	520,284,005.98	520,284,005.98

Cabe destacar que la Cuenta de Deudores de Empresas y Funcionarios, comprende un adeudo de Javier Cabrera Villa por 600 mil pesos, situación jurídica que se encuentra en la Actualización de la Planilla de la Liquidación con la finalidad de contar con la Aprobación Judicial de monto adeudado actualizado, el cual será debidamente notificado para su ejecución.

Handwritten initials and a checkmark.



Derechos a Recibir Bienes o Servicios

El saldo que muestra esta cuenta al 30 de junio del 2018, corresponde principalmente a anticipos entregados a los proveedores de bienes y servicios, los cuales serán amortizados en el ejercicio.

Concepto	2018	2017
OTROS DERECHOS A RECIBIR BIENES O SERVICIOS A CORTO PLAZO	7,739,179.70	7,073,731.61
Pendiente De Aplicar Antpo. A Proveedores	7,739,179.70	7,073,731.61
TOTAL	7,739,179.70	7,073,731.61

Inversiones Financieras a Largo Plazo

En este rubro representa el monto de los recursos destinados a fideicomisos, mandatos y contratos análogos para el ejercicio de las funciones encomendadas.

Concepto	2018	2017
FIDEICOMISOS, MANDATOS Y CONTRATOS ANÁLOGOS	1,831,523,818.91	1,827,841,405.91
Fideicomisos, Mandatos y Contratos Análogos Públicos Financieros	1,831,523,818.91	1,827,841,405.91
TOTAL	1,831,523,818.91	1,827,841,405.91

Derechos a Recibir Efectivo o Equivalentes a Largo Plazo

En este rubro se consideran los importes que representan un derecho de cobro a favor del Instituto, exigibles en un plazo mayor a doce meses integrados de la siguiente manera:

Concepto	2018	2017
DERECHOS A RECIBIR EFECTIVO O EQUIVALENTES A LARGO PLAZO	1,065,403,438.35	1,106,939,187.48
Préstamos Otorgados a Largo Plazo	1,065,403,438.35	1,106,939,187.48
TOTAL	1,065,403,438.35	1,106,939,187.48

Dicho importe corresponde a préstamos otorgados a plazos mayores a un año, de conformidad con la legislación vigente.

Bienes Inmuebles, Infraestructura y Construcciones en Proceso

Este rubro representa el monto de los bienes inmuebles, así como los gastos derivados de actos de su adquisición y adjudicación y los que se generen por estudios de preinversión, cuando se realicen por causas de interés público.

Esta cantidad se encuentra conciliada con el inventario correspondiente y se integra de la siguiente manera:

Concepto	2018	2017
Prédio Rústico (18 Oriente)	2,530,202.40	2,530,202.40
Complejo Hospitalario (San Balazar Campeche)	211,217,286.27	211,217,286.27
Clinica 1 (2a Norte 802)	13,856,382.94	13,856,382.94
Clinica 2 (El Cerroto)	13,595,981.40	13,595,981.40
Bod P/ Archivo En Desuso (Privada Sinaloa)	4,299,773.20	4,299,773.20
Centro De B Soc Y Cult,	16,965,488.16	16,965,488.16
Bodega Para Archivo En Desuso (23 Sur)	4,330,792.91	4,330,792.91
Almacén De Ins Méd Y Desechables(Terreño Col. Azcarate)	4,387,151.50	4,387,151.50
Unidad Medico Familiar Cd. Serdan	4,257,166.43	4,257,166.43
Unidad Medico Familiar Izucar De Matamoros	4,928,191.46	4,928,191.46
Unidad Medico Familiar De Huauclanango	6,209,041.20	6,209,041.20
Unidad Médico Familiar De Tezuitán	6,241,843.00	6,241,843.00
Unidad Medico Familiar De Tepexi De Rodriguez	5,334,220.33	5,334,220.33
Clinica Zacatlan (Barrio De Maquixtlá)	9,751,688.99	9,751,688.99
Clinica Hospital Hermanos Serdan	18,159,534.55	18,159,534.55
Unidad Médico Familiar De Chiauila De Tapia	5,710,320.14	5,710,320.14
Est Int No. 2 Y Fracc Del Area De Jgos (17 Ote Centro Cultural)	2,537,974.56	2,537,974.56
Edificios no Habitacionales en proceso	-	862,130.78
TOTAL	334,313,039.44	334,313,039.44

Z. Alf.



Bienes Muebles

Importe de los de Bienes Muebles que se tienen en el Instituto. Integrados de la siguiente manera:
Esta cantidad se encuentra conciliada con el inventario correspondiente.

Concepto	2018	2017
MOBILIARIO Y EQUIPO DE ADMINISTRACIÓN	77,861,417.82	77,677,577.40
MOBILIARIO Y EQUIPO EDUCACIONAL Y RECREATIVO	2,586,129.09	2,575,822.29
EQUIPO E INSTRUMENTAL MÉDICO Y DE LABORATORIO	84,381,997.72	83,237,211.58
VEHÍCULOS Y EQUIPO DE TRANSPORTE	4,972,685.04	5,058,275.04
MAQUINARIA, OTROS EQUIPOS Y HERRAMIENTAS	11,633,522.45	11,499,930.09
TOTAL	181,435,752.12	180,048,816.40

Depreciación, deterioro y amortización acumulada

Al 30 de Junio del presente ejercicio se han depreciado bienes muebles adquiridos del ejercicio fiscal 2014 al 2017, de conformidad con los montos de vida útil y porcentaje de depreciación emitido por el Consejo de Armonización Contable, teniendo los siguientes importes:

Concepto	2018	2017
Depreciación Acumulada de Mobiliario y Equipo de Administración.	58,537,128.87	42,086,510.65
Depreciación Acumulada de Mobiliario y Equipo Educativo y Recreativo.	84,573.88	53,372.60
Depreciación Acumulada de Instrumental Médico y de Laboratorio.	10,858,596.68	7,285,287.22
Depreciación Acumulada de Equipo de Transporte.	981,086.35	681,294.73
Depreciación Acumulada de Maquinaria, otros Equipos y Herramientas.	188,337.96	63,855.06
TOTAL	70,649,723.74	50,170,320.26

Pasivo

Cuentas por Pagar

En este rubro se consideran los importes que representan obligaciones de pago del Instituto a corto y largo plazo.

Concepto	2018	2017
SERVICIOS PERSONALES POR PAGAR A CORTO PLAZO	5,611,747.20	5,723,262.70
PROVEEDORES POR PAGAR A CORTO PLAZO	14,399,520.74	44,573,367.95
PARTICIPACIONES Y APORTACIONES POR PAGAR A CORTO PLAZO	-	2,819,920.51
RETENCIONES Y CONTRIBUCIONES POR PAGAR A CORTO PLAZO	18,965,422.19	13,499,688.59
DEVOLUCIONES DE LA LEY DE INGRESOS POR PAGAR A CORTO PLAZO	346,164.00	352,459.00
OTRAS CUENTAS POR PAGAR A CORTO PLAZO	827,310.76	552,619.51
TOTAL	40,150,164.89	67,521,318.26

Este rubro se refiere a obligaciones factibles de pago que se encuentran respaldadas con el saldo de la cuenta de Derechos a Recibir Efectivo o Equivalentes específicamente Inversiones a Corto Plazo, incluye principalmente dentro del rubro de Servicios Personales las retenciones de la primera y segunda quincena del mes de Junio.

Fondos y Bienes de Terceros en Garantía y/o Administración

El Instituto custodia recursos provenientes de préstamos los cuales se concentran en la cuenta de Fondos y Bienes de Terceros en Garantía y/o Administración, que en su caso podrán ser utilizados para sufragar los créditos que no puedan ser cobrados en caso de deceso, esta cuenta se integra al 30 de Junio del 2018 como a continuación se menciona:

Concepto	2018	2017
FONDOS Y BIENES DE TERCEROS EN GARANTÍA Y/O ADMINISTRACIÓN	10,266,850.71	12,316,836.40
Pendiente De Aplicar Amparo. A Proveedores	10,266,850.71	12,316,836.40
TOTAL	10,266,850.71	12,316,836.40



2) Notas al Estado de Variaciones en el Patrimonio

Patrimonio

La cuenta de Patrimonio presento los siguientes saldos:

Concepto	2018	2017
Hacienda Publica/Patrimonio Generado	-	1,808,238,559.97
Hacienda Publica/Patrimonio Contribuido	1,808,238,559.97	1,665,957,392.98
TOTAL	1,808,238,559.97	1,665,957,392.98

Patrimonio Generado

Representa la suma de los resultados de la gestión de ejercicios anteriores, incluyendo el patrimonio generado anterior a la armonización contable de el instituto, que se compone los bienes muebles, inmuebles y almacenes, resultado del ejercicio corriente y los eventos identificables y cuantificables que le afectan, los principales movimientos que integraron dicho monto son los siguientes:

Concepto	2018	2017
Resultado del Ejercicio (Ahorro/Desahorro)	-35,127,188.63	199,373,188.63
Resultados de Ejercicios Anteriores	-763,964,398.47	-856,183,608.74
Revaluos	-1,009,146,972.87	-1,009,146,972.87
TOTAL	-1,808,238,559.97	-1,665,957,392.98

Resultado del Ejercicio (Ahorro/Desahorro)

Al cierre del mes de Junio del 2018, el instituto presento un Desahorro Neto del Ejercicio por la cantidad de 35 millones 127 mil pesos, resultado de los ingresos devengados en el periodo y los gastos del mismo.
 Los Ingresos y Gastos se explican en las Notas al Estado de Actividades.

Resultado de Ejercicios Anteriores

Esta cuenta muestra los resultados acumulados provenientes de ejercicios anteriores, y el patrimonio por incorporación de bienes muebles e inmuebles.

Revaluos

Representa el importe de la actualización acumulada de los bienes inmuebles, mismo que se refleja en el monto del patrimonio, así como lo reflejado en los estados financieros contables.

Z *off*

3) Notas al Estado Estado de Actividades

Ingresos y Otros Beneficios

Ingresos de Gestión

Representa el importe de ingresos devengados propios conforme a ley, por cuotas y aportaciones principalmente. Así como otros ingresos por atención a pacientes no derechohabientes y productos y aprovechamientos de Tipo Corriente.

Concepto	2018	2017
CUOTAS Y APORTACIONES DE SEGURIDAD SOCIAL	1,466,602,031.28	1,389,597,912.66
PRODUCTOS DE TIPO CORRIENTE	19,561,113.53	237,942,396.73
APROVECHAMIENTOS DE TIPO CORRIENTE	419,015.55	3,636,992.53
INGRESOS POR VENTA DE BIENES Y SERVICIOS	2,850,606.37	3,414,045.89
TOTAL	1,489,432,766.73	1,634,591,347.81

Cuotas y Aportaciones de Seguridad Social

La mayor parte de ingresos devengados en el Instituto proviene de las Cuotas y Aportaciones de Seguridad Social, principal motor del Instituto comprendidos en la Ley del ISSSTEP.

Productos

Comprenden el importe de los ingresos por los rendimientos financieros generados por inversiones al periodo informado, así como por intereses devengados por los diferentes préstamos otorgados conforme a la ley de ISSSTEP.

Ingresos por ventas de Bienes y Servicios

Los ingresos registrados en este concepto se refieren principalmente a los servicios otorgados por las estancias infantiles en beneficio de los derechohabientes, al 30 de Junio del 2018.

Ingresos por Participaciones, Aportaciones y Transferencias

Los ingresos que el Instituto recibe por concepto de Participaciones, Aportaciones y Convenios se registran en esta cuenta, se recibieron las siguientes cantidades:

Concepto	2018	2017
PARTICIPACIONES Y APORTACIONES	12,208,860.64	7,422,547.20
TOTAL	12,208,860.64	7,422,547.20

Gastos y Otras Pérdidas

Gastos de Funcionamiento

Se integra por las cuentas de Servicios Personales, Materiales y Suministros y Servicios Generales, necesarios para el adecuado funcionamiento de las unidades administrativas del Instituto, las cuales se detallan en el siguiente cuadro:

Concepto	2018	2017
Servicios Personales	327,837,054.43	307,988,718.88
Materiales y Suministros	30,323,866.84	314,502,796.91
Servicios Generales	416,232,572.92	109,338,742.13
TOTAL	774,393,494.19	731,830,257.92

Handwritten initials/signature



**INSTITUTO DE SEGURIDAD Y SERVICIOS SOCIALES DE LOS TRABAJADORES AL SERVICIO
DE LOS PODERES DEL ESTADO DE PUEBLA
NOTAS A LOS ESTADOS FINANCIEROS
DEL 01 DE ENERO AL 30 DE JUNIO DEL 2018**

Servicios Personales

Corresponde al gasto por las remuneraciones al personal de carácter permanente y eventual al servicio del instituto y las obligaciones que se generan como son las aportaciones conforme a la ley del ISSSTEP.

Concepto	2018	2017
REMUNERACIONES AL PERSONAL DE CARÁCTER PERMANENTE	103,250,248.26	101,651,170.40
REMUNERACIONES AL PERSONAL DE CARÁCTER TRANSITORIO	49,108,787.87	41,792,643.32
REMUNERACIONES ADICIONALES Y ESPECIALES	13,312,981.70	12,574,634.16
SEGURIDAD SOCIAL	38,004,825.55	36,140,721.48
OTRAS PRESTACIONES SOCIALES Y ECONÓMICAS	110,905,482.44	102,567,649.02
PAGO DE ESTÍMULOS A SERVIDORES PÚBLICOS	13,254,728.61	13,261,900.50
TOTAL	327,837,054.43	307,988,718.88

Materiales y Suministros

Corresponde al gasto por los insumos requeridos para el otorgamiento de bienes a los derechohabientes, así como para el desempeño de las funciones administrativas.

Concepto	2018	2017
MATERIALES DE ADMINISTRACIÓN, EMISIÓN DE DOCUMENTOS Y ARTÍCULOS OFICIALES	2,141,371.53	1,599,042.69
ALIMENTOS Y UTENSILIOS	5,588,161.95	2,952,772.53
MATERIALES Y ARTÍCULOS DE CONSTRUCCIÓN Y DE REPARACIÓN	175,216.72	278,809.04
PRODUCTOS QUÍMICOS, FARMACÉUTICOS Y DE LABORATORIO	15,503,946.77	309,111,069.60
COMBUSTIBLES, LUBRICANTES Y ADITIVOS	348,080.81	249,929.65
VESTUARIO, BLANCOS, PRENDAS DE PROTECCIÓN Y ARTÍCULOS DEPORTIVOS	5,514,759.78	220,998.77
HERRAMIENTAS, REFACCIONES Y ACCESORIOS MENORES	1,052,329.28	90,174.63
TOTAL	30,323,866.84	314,502,796.91

Servicios Generales

Corresponde al importe por el gasto generado por los servicios contratados para el funcionamiento del instituto para el otorgamiento de servicios a los derechohabientes, así como para las funciones en la operación del instituto.

Concepto	2018	2017
SERVICIOS BÁSICOS	5,733,149.40	5,259,448.53
SERVICIOS DE ARRENDAMIENTO	4,176,340.04	1,945,569.15
SERVICIOS PROFESIONALES, CIENTÍFICOS Y OTROS SERVICIOS	337,535,482.49	41,885,507.03
SERVICIOS FINANCIEROS, BANCARIOS Y COMERCIALES	3,740,740.98	3,437,477.75
SERVICIOS DE INSTALACIÓN, REPARACIÓN, MANTENIMIENTO Y CONSERVACIÓN	49,319,757.61	43,230,606.94
SERVICIOS DE COMUNICACIÓN SOCIAL Y PUBLICIDAD	-	94,667.60
SERVICIOS DE TRASLADO Y VIÁTICOS	1,542,388.57	1,169,686.80
SERVICIOS OFICIALES	243,913.90	180,247.22
OTROS SERVICIOS GENERALES	13,940,799.93	12,135,531.11
TOTAL	416,232,572.92	109,938,742.13

Transferencias, Asignaciones, Subsidios y Otras Ayudas

Corresponde el gasto por el pago de nómina de pensiones y jubilaciones, así como las transferencias realizadas al fideicomiso de pensiones y jubilaciones. Además de pagos de marcha y estímulos a los trabajadores del gobierno del estado.

Concepto	2018	2017
PENSIONES Y JUBILACIONES	762,375,321.81	710,810,448.46
TOTAL	762,375,321.81	710,810,448.46

2 110

Conciliación entre los ingresos presupuestarios y los gastos contables, así como entre los egresos presupuestarios y los gastos contables.

Conciliación entre los Ingresos Presupuestarios y Contables	
Del 1 de enero al 30 de Junio del 2018	
(Cifras en pesos)	
1. Ingresos Presupuestarios	1,501,641,627.37
2. Más ingresos contables no presupuestarios	-
Incremento por variación de inventarios	-
Disminución del exceso de estimaciones por pérdida o deterioro u obsolescencia	-
Otros ingresos y beneficios varios	-
Otros ingresos contables no presupuestarios	-
3. Menos ingresos presupuestarios no contables	-
Productos de capital	-
Aprovechamientos capital	-
Ingresos derivados de financiamientos	-
Otros ingresos presupuestarios no contables	-
4. Ingresos Contables (4 = 1 + 2 - 3)	1,501,641,627.37

Conciliación entre los Egresos Presupuestarios y los Gastos Contables	
Del 1 de enero al 30 de Junio del 2018	
(Cifras en Pesos)	

1. Total de egresos (presupuestarios)	1,537,013,838.16
2. Menos egresos presupuestarios no contables	245,022.16
Mobiliario y equipo de administración	188,305.12
Mobiliario y equipo educacional y recreativo	-
Equipo e instrumental médico y de laboratorio	36,997.04
Vehículos y equipo de transporte	-
Equipo de defensa y seguridad	-
Maquinaria, otros equipos y herramientas	19,720
Activos biológicos	-
Bienes inmuebles	-
Activos intangibles	-
Obra pública en bienes propios	-
Acciones y participaciones de capital	-
Compra de títulos y valores	-
Inversiones en fideicomisos, mandatos y otros analogos	-
Provisiones para contingencias y otras erogaciones especiales	-
Amortización de la deuda pública	-
Adeudos de ejercicios fiscales anteriores (ADEFAS)	-
Otros Egresos Presupuestarios No Contables	-
3. Más Gasto Contables No Presupuestales	-
Estimaciones, depreciaciones, deterioros, obsolescencia y amortizaciones	-
Provisiones	-
Disminución de inventarios	-
Aumento por insuficiencia de estimaciones por pérdida o deterioro u obsolescencia	-
Aumento por insuficiencia de provisiones	-
Otros Gastos	-
Otros Gastos Contables No Presupuestales	-
4. Total de Gasto Contable (4 = 1 - 2 + 3)	1,536,768,816.00

Handwritten initials/signature



4) Notas al Estado de Flujos de Efectivo

Su finalidad es proveer de información sobre los flujos de efectivo del ente público identificando las fuentes de entradas y salidas de recursos, clasificadas por actividades de operación, de inversión y de financiamiento.

Proporciona una base para evaluar la capacidad del ente para generar efectivo y equivalentes de efectivo, así como su capacidad para utilizar los flujos derivados de ellos.

La estructura del Estado de Flujos de Efectivo incluye los rubros por actividades de:

- Operación
- Inversión
- Financiamiento

Efectivo y Equivalentes

Concepto	2018	2017
Fondos Revolventes	134,000.00	125,500.00
DEPÓSITOS DE FONDOS DE TERCEROS EN GARANTÍA Y/O ADMINISTRACIÓN	794,983.32	794,983.32
Instituciones ó Dependencias Oficiales	761,127.00	761,127.00
Empresas ó Personas Privadas	33,856.32	33,856.32
BANCOS/ TESORERÍA	350,745.61	-
Grupo Financiero Banorte	350,745.61	-
TOTAL	1,279,728.93	920,483.32

Conciliación de los Flujos Netos de Efectivo por Actividades de Operación

El Flujo Neto de Efectivo por Actividades de Operación representa el resultado de la gestión del ejercicio fiscal, es decir la diferencia entre el origen de los recursos (Ingresos) y la aplicación de los mismos (gastos), los cuales se detallan en las Notas al Estado Analítico de los Ingresos Presupuestarios y Analítico de los Egresos, montos recaudados y pagados respectivamente que para el periodo del 1 de enero al 30 de junio del 2018 ascendió a 28 millones 800 mil 393 pesos .

Concepto	Importe
FLUJO DE LAS ACTIVIDADES DE OPERACIÓN	28,800,393.19
FLUJO DE LAS ACTIVIDADES DE INVERSIÓN	-
FLUJO DE LAS ACTIVIDADES DE FINANCIAMIENTO	29,527,763.53
TOTAL	482,348.18

El concepto de Incremento Neto en Efectivo y Equivalentes al Efectivo, se determina por la variación entre el saldo final menos el saldo inicial del ejercicio, de la cuenta de Efectivo y Equivalentes y se refiere a los recursos a corto plazo de gran liquidez que son fácilmente convertibles en importes determinados de efectivo, estando sujetos a un riesgo mínimo de cambio en su valor.

Handwritten initials/signature



III Información Presupuestal

1) Estado analítico del Ejercicio del Presupuesto de Egresos

Descripción	Presupuesto		Variación	Porcentual
	Autorizado	Devengado		
Servicios Personales	753,686,874.45	327,837,054.43	-	-0.57
Materiales y Suministros	128,016,705.46	30,323,866.84	-	-0.76
Servicios Generales	623,644,421.77	416,232,572.92	-	-0.33
Transferencias, Asignaciones, Subsidios y Otras Ayudas	1,550,952,804.75	762,375,321.81	-	-0.51
Bienes Muebles, Inmuebles e Intangibles	10,396,284.00	245,022.16	-	-0.98
Inversión Pública	3,975,085.00	-	-	-1.00
Inversiones Financieras y Otras Provisiones	-	-	-	0.00
Participaciones y Aportaciones	-	-	-	0.00
Deuda Pública	-	-	-	0.00
Total	3,070,672,175.43	1,537,013,838.16	-	-0.50

Nota: La variación son recursos por ejercer.

2) Estado analítico de Ingresos Presupuestales

Descripción	Ingreso		Variación	Porcentual
	Estimado	Recaudado		
Cuotas y Aportaciones de Seguridad Social	3,049,400,783.43	1,466,602,031.28	-	-0.52
Productos	8,675,724.00	19,561,113.53	-	1.25
Aprovechamientos	86,844.00	419,015.55	-	3.82
Ingresos por Ventas de Bienes y Servicios	7,012,824.00	2,850,606.37	-	-0.59
Participaciones y Aportaciones	5,496,000.00	12,208,860.64	-	1.22
Transferencias, Asignaciones, Subsidios y Otras Ayudas	-	-	-	0.00
Total	3,070,672,175.43	1,501,641,627.37	-	-0.51

Nota: La variación son recursos por ejercer.

BH



II. Notas de Memoria

Cuentas de Orden

Las cuentas de orden se utilizan para registrar movimientos de valores que no afectan o modifican la situación financiera del Gobierno del Estado, sin embargo, su incorporación en libros es necesaria con fines de recordatorio contable, de control y en general sobre los aspectos administrativos, o bien para consignar los derechos o responsabilidades contingentes que puedan o no presentarse en el futuro.

Cuentas de Orden Contables

Registan eventos que, si bien no representan hechos económico-financieros que alteren el patrimonio y los resultados del Gobierno del Estado, informan sobre circunstancias contingentes o eventuales de importancia, que en determinadas condiciones, pueden producir efectos patrimoniales.

Concepto	Importe
BIENES EN CONSECIONADOS O EN COMODATO	\$ 3,409,303,938.10

BIENES BAJO CONTRATO EN COMODATO

Bienes en Comodato	\$ 19,542,260.55
Cartas Compromiso Pago Deudoras	\$ 2,117,450.57
Cuentas Recuperado De Mas	\$ 2,440.77
Cuentas por Cobrar Pensiones y Jubilaciones, y Fovisstep	\$ 3,199,026,801.41
Proyecto De Inversion Integral Deudora	\$ 188,614,984.80

Cuentas de Orden Presupuestarias

Estas cuentas muestran las diferentes etapas de los recursos presupuestarios durante un ejercicio fiscal, de conformidad con los presupuestos aprobados de Ingresos y Egresos vigentes.

Concepto	Importe
Ley de Ingresos Estimada	3,070,672,175.43
Modificaciones a la Ley de Ingresos Estimada	71,541,001.49
Ley de Ingresos Recaudada	1,501,641,627.37

Concepto	Importe
Presupuesto de Egresos Aprobado	3,070,672,175.43
Presupuesto de Egresos por Ejercer	473,817,770.03
Modificaciones al Presupuesto de Egresos Aprobado	71,541,001.49
Presupuesto de Egresos Devengado	1,537,013,838.16
Presupuesto de Egresos Pagado	1,530,687,042.72

Handwritten initials/signature

III. Notas de Gestión Administrativa

El Instituto de Seguridad y Servicios Sociales de los Trabajadores al Servicio de los Poderes del Estado de Puebla, se creó el 10 de febrero de 1981, mediante el Diario Oficial del Gobierno Constitucional del Estado de Puebla.

El objeto del Instituto es el Establecimiento de un régimen de Seguridad Social que garantice el derecho a la salud, la asistencia médica y el bienestar social y cultural de los trabajadores, jubilados y pensionados de las Instituciones Públicas y sus Beneficiarios.

La principal actividad del Instituto es la de contribuir a mantener la calidad de vida de los trabajadores al Servicio de los Poderes del Estado de Puebla y sus familiares, otorgando Servicios Médicos, Prestaciones Económicas y Sociales.

El Régimen Jurídico del Instituto es el de un Organismo Público Descentralizado, con Personalidad Jurídica y Patrimonio Propios.

Las Contribuciones Fiscales a que está obligado el Instituto por Impuestos Federales son: Retenciones por Impuesto Sobre la Renta por Salarios, por Asimilados a Salarios, por Servicios Profesionales, Por Arrendamiento de Inmuebles, y las relativas al pago de nómina de Pensionados y Jubilados.

Las Contribuciones Fiscales a que está obligado el Instituto por Impuestos Estatales son: 3% de Impuesto Sobre Erogaciones por Remuneraciones al Trabajo Personal y Derechos por 5 al Millar de la Ley de Ingresos.

La Estructura Organizacional Básica del Instituto a continuación se plasma:

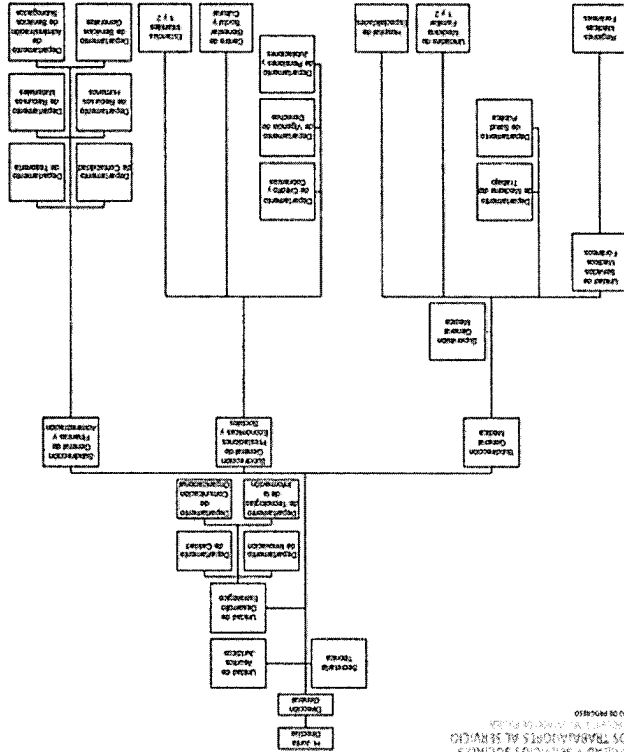

ESTADO DE PUEBLA
 SECRETARÍA DE FINANZAS Y
 ADMINISTRACIÓN
 AL 30 DE JUNIO DEL 2018

D. J. M.



Bases de Preparación de los Estados Financieros

Fueron formulados en base a la Ley General de Contabilidad Gubernamental y los Acuerdos y Lineamientos emitidos por el Consejo de Armonización Contable (CONAC) y por el Consejo de Armonización Contable del estado de Puebla (CACEP).

Características del Sistema de Contabilidad Gubernamental (SCG)

El Sistema Automatizado de Administración y Contabilidad Gubernamental desarrollado por el Instituto para el Desarrollo Técnico de las Haciendas Públicas fue el que se implementó en el instituto, como parte de los acuerdos aprobados en el seno del Consejo de Armonización Contable para el Estado Libre y Soberano de Puebla, el cual, incluye todas las especificaciones a las que estamos obligados los Entes Públicos de conformidad con lo estipulado en la Ley General de Contabilidad Gubernamental y los documentos establecidos por el Consejo Nacional de Armonización Contable.

El sistema, registra de manera armónica, delimitada y específica las operaciones presupuestarias y contables derivadas de los registros contables y presupuestarios. Así mismo, genera estados financieros, contables, oportunos, comprensibles, periódicos y comparables. El sistema efectúa los registros, procedimientos e informes estructurados sobre la base de principios técnicos destinados a captar, valorar, registrar, clasificar, informar e interpretar las transacciones y eventos que, derivados de la actividad económica del ISSSTEP, modifican la situación patrimonial.

Políticas de Contabilidad Significativas

El Marco Conceptual de Contabilidad Gubernamental es la base que se utiliza para el desarrollo de normas, valuación, contabilización, información y presentación de información contable y presupuestaria en forma clara, oportuna, confiable y comparable, para satisfacer las necesidades de los usuarios, apégandose a los Postulados Básicos de Contabilidad Gubernamental.

Respetando y utilizando los Momentos Contables de los Ingresos y Egresos, Estructura del Plan de Cuentas, Clasificador por Objeto de Gasto, Clasificador por Rubro de Ingresos así como las Normas y Metodologías para la Emisión de Información Financiera y Estructura de los Estados Financieros que emitió el Consejo de Armonización Contable (CONAC).

Utilizando las principales Reglas de Registro y Valoración del Patrimonio, y adoptando los lineamientos para la elaboración del Catálogo de Bienes que permita la interrelación automática con el Clasificador por Objeto del Gasto y la Lista de Cuentas.

La Clave Presupuestal fue elaborada respetando la Clasificación Administrativa, el Clasificador Funcional del Gasto, Clasificación Programática, Clasificador por Objeto de Gasto y tipo de Gasto y Clave de Financiamiento, así mismo se incluyó el Tipo de Nomina y la Sub-

“ Bajo protesta de decir verdad declaramos que los Estados Financieros y sus notas, son razonablemente correctos y son responsabilidad del emisor.”

C. P. Ma. Del Carmen Ponce de León y Grajales
Jefa Depto. Contabilidad

C. P. Adriana Rebeca Gallardo Sánchez
Subdirectora General de Finanzas y
Administración

C. P. Eugenio Mora Salgado
Director General



**INSTITUTO DE SEGURIDAD Y SERVICIOS SOCIALES DE LOS TRABAJADORES AL
SERVICIO DE LOS PODERES DEL ESTADO DE PUEBLA
INFORME SOBRE PASIVOS CONTINGENTES
AL 30 DE JUNIO DEL 2018**

En cumplimiento a lo dispuesto por los artículos 46, Fracción I, inciso d y 52 De la Ley General de Contabilidad Gubernamental, en relación al Informe sobre pasivos contingentes del Instituto de Seguridad y Servicios sociales de los Trabajadores al Servicio de los Poderes del Estado de Puebla, se informa que lo correspondiente al periodo del 01 al 30 de Junio del ejercicio fiscal 2018.

Hace de su conocimiento que se tienen registrados 25 juicios laborales en los que a este Organismo se le demandan diversas prestaciones en su carácter de patrón y que actualmente se substancian ante la autoridad jurisdiccional competente, que conforme a las operaciones aritméticas realizadas, se cuantificó que su riesgo contingente, asciende a la cantidad aproximada de 11 millones 479 mil 853 pesos.

Cabe precisar, que la cuantificación del riesgo contingente señalado en el párrafo que antecede, se realiza conforme a las prestaciones, cantidades y demás elementos que son reclamados por los actores en cada una de las demandas, sin que con ello se reconozca, por parte de este Organismo, la validez ni la procedencia de lo reclamado.

"Bajo protesta de decir verdad declaramos que los Estados Financieros y sus notas, son razonablemente correctos y son responsabilidad del emisor".

C.P. Ma. Del Carmen Ponce de León y Grajales
Jefa Depto. Contabilidad

C.P. Adriana Rebeca Galindo Sánchez
Subdirectora General de Finanzas y Administración

C.P. Eugenio Mora Salgado
Director General