

INSTITUTO DE SEGURIDAD Y SERVICIOS SOCIALES DE LOS TRABAJADORES AL SERVICIO DE LOS PODERES DEL ESTADO DE PUEBLA

	2018		2017	
	Concepto		Concepto	
<b>INGRESOS Y OTROS BENEFICIOS</b>				
Ingresos de la Gestión	1,854,631,872.33	2,006,939,649.70		
Impuestos	0.00	0.00		
Cuentas y Aportaciones de Seguridad Social	1,729,562,921.81	1,756,336,443.71		
Contribuciones de Mejoras	0.00	0.00		
Derechos	0.00	0.00		
Productos de Tipo Corriente	121,029,871.00	240,697,373.32		
Aprovechamientos de Tipo Corriente	419,015.55	3,636,992.53		
Ingresos por Venta de Bienes y Servicios	3,620,069.97	4,229,040.14		
Ingresos no comprendidos en las Fracciones de la Ley de Ingresos Causados en Ejercidos Fiscales	0.00	0.00		
Anteriores Perjudicados de Liquidación o Pago				
<b>Participaciones, Aportaciones, Transferencias, Asignaciones, Subsidios y Otras Ayudas</b>				
Participaciones y Aportaciones	12,208,860.64	107,422,547.20		
Transferencia, Asignaciones, Subsidios y Otras ayudas	0.00	0.00		
<b>Otros Ingresos y Beneficios</b>				
Ingresos Financieros	0.00	0.00		
Incremento por Ventas de Inventarios	0.00	0.00		
Disminución del Exceso de Estimaciones por Pérdida o Deterioro u Obsolescencia	0.00	0.00		
Otros Ingresos y Beneficios Varios	0.00	0.00		
<b>Total de Ingresos y Otros Beneficios</b>	<b>1,866,640,736.97</b>	<b>2,114,321,396.90</b>		
<b>GASTOS Y OTRAS PÉRDIDAS</b>				
Gastos de Funcionamiento			914,074,023.02	855,530,406.88
Servicios Personales			385,093,633.89	366,542,800.88
Materiales y Suministros			39,691,455.36	348,889,274.75
Servicios Generales			489,286,933.77	139,999,331.05
Transferencia, Asignaciones, Subsidios y Otras Ayudas			908,986,503.27	822,620,203.57
Transferencias Internas y Asignaciones al Sector Público			0.00	0.00
Transferencias al Resto del Sector Público			0.00	0.00
Subsidios y Subvenciones			0.00	0.00
<b>Ayudas Sociales</b>				
Pensiones y Jubilaciones			808,986,503.27	822,620,203.57
Transferencias a Fiduciarios, Mandatos y Contratos Análogos			0.00	0.00
Transferencias a la Seguridad Social			0.00	0.00
Donativos			0.00	0.00
Transferencias al Exterior			0.00	0.00
<b>Participaciones y Aportaciones</b>				
Participaciones			0.00	0.00
Aportaciones			0.00	0.00
Contributos			0.00	0.00
<b>Intereses, Comisiones y Otros Gastos de la Deuda Pública</b>				
Intereses de la Deuda Pública			0.00	0.00
Comisiones de la Deuda Pública			0.00	0.00
Gastos de la Deuda Pública			0.00	0.00
Costo por Coberturas			0.00	0.00
Ayudas Financieras			0.00	0.00
<b>Otros Gastos y Pérdidas Extraordinarias</b>				
Estimaciones, Depreciaciones, Deterioros, Obsolescencia y Amortizaciones			0.00	0.00
Provisiones			0.00	0.00
Disminución de Inventarios			0.00	0.00
Aumento por insuficiencia de Estimaciones por Pérdida o Deterioro y Obsolescencia			0.00	0.00
Aumento por insuficiencia de Provisiones			0.00	0.00
Otros Gastos			0.00	0.00
<b>Inversión Pública</b>				
Inversión Pública no Capitalizable			0.00	0.00
<b>Total de Gastos y Otras Pérdidas</b>	<b>1,823,060,526.29</b>	<b>1,678,150,610.25</b>		
<b>Resultados del Ejercicio (Ahorro/Desahorro)</b>	<b>43,780,212.68</b>	<b>436,170,786.65</b>		

Bajo protesta de decir verdad declaramos que los Estados Financieros y sus Notas son razonablemente correctos y responsabilidad del emisor.

*Mo. Carretero V. H.*

C.P. Ma. Del Carmen Ponce de León y Grajales  
Jefa Depto. Contabilidad

*[Signature]*

C.P. Adriana Rebeca Galindo Sánchez  
Subdirectora General de Finanzas y Administración

*[Signature]*

C.P. Eusebio Mora Jalagado  
Director General



INSTITUTO DE SEGURIDAD Y SERVICIOS SOCIALES DE LOS TRABAJADORES AL SERVICIO DE LOS PODERES DEL ESTADO DE PUEBLA



Estado de Situación Financiera  
Al 31 de Julio de 2018 y 2017  
(Pesos)

INSTITUTO DE SEGURIDAD Y SERVICIOS SOCIALES DE LOS TRABAJADORES AL SERVICIO DE LOS PODERES DEL ESTADO DE PUEBLA

CONCEPTO	2018	Año	2017	CONCEPTO	2018	Año	2017
<b>ACTIVO</b>				<b>PASIVO</b>			
<b>Activo Circulante</b>				<b>Pasivo Circulante</b>			
Efectivo y Equivalentes	1,549,608.47		916,623.76	Cuentas por Pagar a Corto Plazo	38,630,757.11		40,414,741.99
Derechos a Recibir Efectivo o Equivalentes	566,375,284.26		743,715,793.82	Documentos por Pagar a Corto Plazo	0.00		0.00
Derechos a Recibir Bienes o Servicios	6,824,372.16		6,206,283.89	Porción a Corto Plazo de la Deuda Pública a Largo Plazo	0.00		0.00
Inventarios	0.00		0.00	Títulos y Valores a Corto Plazo	0.00		0.00
Almacenes	0.00		0.00	Pasivos Diferidos a Corto Plazo	0.00		0.00
Estimación por Pérdida o Deterioro de Activos Circulantes	0.00		0.00	Fondos y Bienes de Terceros en Garantía y/o Administración a Corto Plazo	10,221,891.50		12,919,796.67
Otros Activos Circulantes	0.00		0.00	Provisiones a Corto Plazo	4,565,317.22		1,456,527.66
<b>Total de Activos Circulantes</b>	<b>574,749,264.89</b>		<b>750,838,681.47</b>	Otros Pasivos a Corto Plazo	1,446.61		1,446.61
<b>Activo No Circulante</b>				<b>Total de Pasivos Circulantes</b>	<b>53,419,412.44</b>		<b>54,792,512.93</b>
Inversiones Financieras a Largo Plazo	1,744,945,083.55		1,737,402,680.73	<b>Pasivo No Circulante</b>			
Derechos a Recibir Efectivo o Equivalentes a Largo Plazo	1,063,298,630.88		1,103,536,281.85	Cuentas por Pagar a Largo Plazo	0.00		0.00
Bienes Inmuebles, Infraestructura y Construcciones en Proceso	334,313,039.44		334,313,039.44	Documentos por Pagar a Largo Plazo	3,696,118,896.58		3,666,416,021.75
Bienes Muebles	179,258,770.21		180,048,816.40	Deuda Pública a Largo Plazo	0.00		0.00
Activos Intangibles	0.00		0.00	Pasivos Diferidos a Largo Plazo	0.00		0.00
Depreciación, Deterioro y Amortización Acumulada de Bienes	-70,649,723.74		-50,170,320.26	Fondos y Bienes de Terceros en Garantía y/o en Administración a Largo Plazo	1,847,892,478.18		1,763,920,439.91
Activos Diferidos	0.00		0.00	Provisiones a Largo Plazo	0.00		0.00
Estimación por Pérdida o Deterioro de Activos no Circulantes	0.00		0.00	<b>Total de Pasivos No Circulantes</b>	<b>5,504,011,374.76</b>		<b>5,430,336,461.66</b>
Otros Activos no Circulantes	0.00		0.00	<b>Total del Pasivo</b>	<b>5,557,430,787.20</b>		<b>5,485,128,974.59</b>
<b>Total de Activos No Circulantes</b>	<b>3,251,165,800.34</b>		<b>3,305,130,498.16</b>	<b>HACIENDA PÚBLICA/PATRIMONIO</b>			
<b>Total del Activo</b>	<b>3,825,915,065.23</b>		<b>4,055,969,179.63</b>	<b>Hacienda Pública/Patrimonio Contribuido</b>	0.00		0.00
				Aportaciones	0.00		0.00
				Donaciones de Capital	0.00		0.00
				Actualización de la Hacienda Pública / Patrimonio	0.00		0.00
				<b>Hacienda Pública/Patrimonio Generado</b>	<b>-1,731,615,721.97</b>		<b>-1,428,159,794.96</b>
				Resultados del Ejercicio (Ahorro / Desahorro)	43,780,212.68		436,170,786.65
				Resultados de Ejercicios Anteriores	-766,148,961.78		-856,183,608.74
				Revalúos	-1,009,146,972.87		-1,009,146,972.87
				Reservas	0.00		0.00
				Rectificaciones de Resultados de Ejercicios Anteriores	0.00		0.00
				<b>Exceso o Insuficiencia en la Actualización de la Hacienda Pública/Patrimonio</b>	<b>0.00</b>		<b>0.00</b>
				Resultado por Posición Monetaria	0.00		0.00
				Resultado por Tenencia de Activos no Monetarios	0.00		0.00
				<b>Total Hacienda Pública/ Patrimonio</b>	<b>-1,731,615,721.97</b>		<b>-1,428,159,794.96</b>
				<b>Total del Pasivo y Hacienda Pública / Patrimonio</b>	<b>3,825,915,065.23</b>		<b>4,055,969,179.63</b>

Bajo protesta de decir verdad declaramos que los Estados Financieros y sus Notas son razonablemente correctos y responsabilidad del emisor

*Ma. Carmen Ponce de León y Grajales*

C.P. Ma. Del Carmen Ponce de León y Grajales  
Jefa Depto. Contabilidad

*C.P. Adriana Rebeca Galindo Sánchez*

C.P. Adriana Rebeca Galindo Sánchez  
Subdirectora General de Finanzas y Administración

*C.P. Eugenio María Salgado*

C.P. Eugenio María Salgado  
Director General



INSTITUTO DE SEGURIDAD Y SERVICIOS SOCIALES DE LOS TRABAJADORES AL SERVICIO DEL ESTADO DE PUEBLA

Estado de Cambios en la Situación Financiera Del 1 de Enero al 31 de Julio de 2018 (Pesos)



INSTITUTO DE SEGURIDAD Y SERVICIOS SOCIALES DE LOS TRABAJADORES AL SERVICIO DE LOS PODERES DEL ESTADO DE PUEBLA

Concepto	Origen	Aplicación	Origen	Aplicación
<b>ACTIVO</b>				
<b>Activo Circulante</b>	238,847,610.20	8,793,495.80	<b>PASIVO</b>	
Electivo y Equivalentes	177,340,509.56	1,251,092.98	<b>Activo Circulante</b>	
Derechos a Recibir Efectivo o Equivalentes	0.00	632,984.71	Cuentas por Pagar a Corto Plazo	87,080,827.83
Derechos a Recibir Bienes o Servicios	0.00	0.00	Documentos por Pagar a Corto Plazo	0.00
Inventarios	0.00	618,108.27	Perdida a Corto Plazo de la Deuda Pública a Largo Plazo	0.00
Almacenes	0.00	0.00	Títulos y Valores a Corto Plazo	0.00
Estimación por Pérdida o Deterioro de Activos Circulantes	0.00	0.00	Pasivos Diferidos a Corto Plazo	0.00
Otros Activos Circulantes	0.00	0.00	Fondos y Bienes de Terceros en Garantía y/o Administración a Corto Plazo	0.00
			Provisiones a Corto Plazo	3,108,789.56
<b>Activo No Circulante</b>	61,507,100.64	7,542,402.82	Otros Pasivos a Corto Plazo	0.00
Inversiones Financieras a Largo Plazo	0.00	7,542,402.82		
Derechos a Recibir Efectivo o Equivalentes a Largo Plazo	40,237,690.97	0.00	<b>Pasivo No Circulante</b>	
Bienes Inmuebles, Infraestructura y Construcciones en Proceso	0.00	0.00	Cuentas por Pagar a Largo Plazo	83,972,038.27
Bienes Muebles	790,046.19	0.00	Documentos por Pagar a Largo Plazo	0.00
Activos Intangibles	0.00	0.00	Deuda Pública a Largo Plazo	0.00
Depreciación, Deterioro y Amortización Acumulada de Bienes	20,479,403.48	0.00	Pasivos Diferidos a Largo Plazo	0.00
Activos Diferidos	0.00	0.00	Fondos y Bienes de Terceros en Garantía y/o en Administración a Largo Plazo	83,972,038.27
Estimación por Pérdida o Deterioro de Activos no Circulantes	0.00	0.00	Provisiones a Largo Plazo	0.00
Otros Activos no Circulantes	0.00	0.00		
			<b>HACIENDA PÚBLICA/ PATRIMONIO</b>	
			Hacienda Pública/Patrimonio Contribuido	90,034,646.96
			Aportaciones	0.00
			Donaciones de Capital	0.00
			Actualización de la Hacienda Pública / Patrimonio	0.00
			<b>Hacienda Pública/Patrimonio Generado</b>	
			Resultados del Ejercicio (Ahorro / Desahorro)	90,034,646.96
			Resultados de Ejercicios Anteriores	0.00
			Revalúos	392,390,573.97
			Reservas	0.00
			Rectificaciones de Resultados de Ejercicios Anteriores	0.00
			<b>Exceso o Insuficiencia en la Actualización de la Hacienda Pública/Patrimonio</b>	
			Resultado por Posición Monetaria	0.00
			Resultado por Tenencia de Activos no Monetarios	0.00

Bajo protesta de decir verdad declaramos que los Estados Financieros y sus Notas son razonablemente correctos y responsabilidad del emisor

Ma. Concepción J. J. J.  
C.P. Ma. Del Carmen Ponce de León y Grajales  
Jefa Depto. Contabilidad

C.P. Adriana Rebeca Galindo Sánchez  
Subdirectora General de Finanzas y Administración

C.P. Eugenio Martínez Salgado  
Director General



INSTITUTO DE  
SEGURIDAD Y SERVICIOS SOCIALES  
DE LOS PODERES DEL ESTADO DE PUEBLA  
COMANDO EN JEFE



**Estado Analítico del Activo**  
**Del 1 de Enero al 31 de Julio de 2018**  
**(Pesos)**

Concepto	Saldo Inicial 1	Cargos del Periodo 2	Abonos del Periodo 3	Saldo Final 4=(1+2-3)	Variación del Periodo (4-1)
<b>ACTIVO</b>					
<b>Activo Circulante</b>	507,002,931.64	88,536,874,821.35	88,489,128,488.10	574,749,264.89	67,746,333.25
Efectivo y Equivalientes	797,380.75	5,108,994,778.57	5,108,242,550.85	1,549,608.47	752,227.72
Derchos a Recibir Efectivo o Equivalientes	503,607,217.76	83,415,428,321.78	83,352,660,255.28	566,375,284.26	62,768,066.50
Derchos a Recibir Bienes o Servicios	2,598,333.13	12,451,721.00	8,229,681.97	6,824,372.16	4,226,039.03
Inventarios	0.00	0.00	0.00	0.00	0.00
Almacenes	0.00	0.00	0.00	0.00	0.00
Estimación por Pérdida o Deterioro de Activos Circulantes	0.00	0.00	0.00	0.00	0.00
Otros Activos Circulantes	0.00	0.00	0.00	0.00	0.00
<b>Activo No Circulante</b>	3,304,543,344.34	48,963,616,850.82	49,016,994,394.82	3,251,165,800.34	-53,377,544.00
Inversiones Financieras a Largo Plazo	1,774,079,079.58	48,825,172,203.92	48,854,306,199.95	1,744,945,083.55	-29,133,996.03
Derchos a Recibir Efectivo o Equivalientes a Largo Plazo	1,085,624,629.10	138,192,043.34	160,418,041.56	1,063,288,630.88	-22,225,998.22
Bienes Inmuebles, Infraestructura y Construcciones en Proceso	334,313,039.44	0.00	0.00	334,313,039.44	0.00
Bienes Muebles	181,276,319.96	252,603.56	2,270,153.31	179,258,770.21	-2,017,549.75
Activos Intangibles	0.00	0.00	0.00	0.00	0.00
Depreciación, Deterioro y Amortización Acumulada de Bienes	-70,649,723.74	0.00	0.00	-70,649,723.74	0.00
Activos Diferidos	0.00	0.00	0.00	0.00	0.00
Estimación por Pérdida o Deterioro de Activos no Circulantes	0.00	0.00	0.00	0.00	0.00
Otros Activos no Circulantes	0.00	0.00	0.00	0.00	0.00
<b>TOTAL DEL ACTIVO</b>	<b>3,811,546,275.98</b>	<b>137,500,491,672.17</b>	<b>137,486,122,882.92</b>	<b>3,825,915,065.23</b>	<b>14,368,789.25</b>

Bajo protesta de decir verdad declaramos que los Estados Financieros y sus Notas son razonablemente correctos y responsabilidad del emisor

*Ma. Carmen León*  
C.P. Ma. Del Carmen Ponce de León y Grajales  
Jefa Depto. Contabilidad

*Rebeca Galindo Sánchez*  
C.P. Adriana Rebeca Galindo Sánchez  
Subdirectora General de Finanzas y Administración

*Enrique Montes Salgado*  
C.P. Enrique Montes Salgado  
Director General



INSTITUTO DE SEGURIDAD Y SERVICIOS SOCIALES DE LOS TRABAJADORES AL SERVICIO DE LOS PODERES DEL ESTADO DE PUEBLA



Estado de Flujos de Efectivo  
Del 1 de Enero al 31 de Julio de 2018 y 2017  
(Pesos)

INSTITUTO DE SEGURIDAD Y SERVICIOS SOCIALES DE LOS TRABAJADORES AL SERVICIO DE LOS PODERES DEL ESTADO DE PUEBLA

Concepto	2018	2017	Concepto	2018	2017
<b>Flujos de Efectivo de las Actividades de Operación</b>					
Origen	1,866,840,738.97	2,114,321,396.90	Flujos de Efectivo de las Actividades de Inversión		
Impuestos	0.00	0.00	Origen	0.00	0.00
Cuentas y Aportaciones de Seguridad Social	1,729,562,921.81	1,758,336,443.71	Bienes Inmuebles, Infraestructura y Construcciones en Proceso	0.00	0.00
Contribuciones de mejoras	0.00	0.00	Bienes Muebles	0.00	0.00
Derechos	0.00	0.00	Otros Origenes de Inversión	0.00	0.00
Productos de Tipo Corriente	121,029,871.00	240,697,373.32	Aplicación	245,022.16	49,983.10
Aprovechamientos de Tipo Corriente	419,015.55	3,636,992.53	Bienes Inmuebles, Infraestructura y Construcciones en Proceso	0.00	0.00
Ingresos por Venta de Bienes y Servicios	3,620,069.97	4,228,040.14	Bienes Muebles	245,022.16	49,983.10
Ingresos no Compreendidos en las Fracciones de la Ley de Ingresos Causados en Ejercicios	0.00	0.00	Otras Aplicaciones de Inversión	0.00	0.00
Fiscales Anteriores Pendientes de Liquidación o Pago					
Participaciones y Aportaciones	12,208,860.64	107,422,547.20	Flujos Netos de Efectivo por Actividades de Inversión	-245,022.16	-49,983.10
Transferencias, Asignaciones y Subsidios y Otras Ayudas	0.00	0.00			
Otros Origenes de Operación	0.00	0.00			
Aplicación			Flujo de Efectivo de las Actividades de Financiamiento		
Servicios Personales	1,814,860,338.27	1,665,772,610.37	Origen	0.00	0.00
Materiales y Suministros	385,079,759.35	386,542,800.88	Endeudamiento Neto	0.00	0.00
Servicios Generales	35,994,841.76	346,260,003.82	Interno	0.00	0.00
Transferencias Internas y Asignaciones al Sector Público	485,345,058.24	130,349,602.10	Externo	0.00	0.00
Transferencias al resto del Sector Público	0.00	0.00	Otros Origenes de Financiamiento	0.00	0.00
Subsidios y Subvenciones	0.00	0.00			
Ayudas Sociales	908,440,678.92	822,620,203.57	Aplicación	50,983,150.82	448,377,162.99
Transferencias y Jubilaciones	0.00	0.00	Servicios de la Deuda	0.00	0.00
Transferencias a Fideicomisos, Mandatos y Contratos Análogos	0.00	0.00	Interno	0.00	0.00
Transferencias a la Seguridad Social	0.00	0.00	Externo	50,983,150.82	448,377,162.99
Donativos	0.00	0.00	Otras Aplicaciones de Financiamiento		
Transferencias al Externo	0.00	0.00			
Participaciones	0.00	0.00	Flujos netos de Efectivo por Actividades de Financiamiento	-50,983,150.82	-448,377,162.99
Aportaciones	0.00	0.00			
Convenios	0.00	0.00	Incremento/Disminución Neta en el Efectivo y Equivalentes al Efectivo	752,227.72	121,640.44
Otras Aplicaciones de Operación	0.00	0.00			
Flujos Netos de Efectivo por Actividades de Operación	51,980,400.70	448,548,786.53	Efectivo y Equivalentes al Efectivo al Inicio del Ejercicio	797,380.75	794,983.32
			Efectivo y Equivalentes al Efectivo al final del Ejercicio	1,549,608.47	916,823.76

Bajo protesta de decir verdad declaramos que los Estados Financieros y sus Notas son razonablemente correctos y responsabilidad del emisor

*Ma. Concepción...*

C.P. Ma. Del Carmen Ponce de León y Grajales  
Jefa Depto. Contabilidad

*C.P. Adriana Rebeca Galindo Sánchez*

C.P. Adriana Rebeca Galindo Sánchez  
Subdirectora General de Finanzas y Administración

*C.P. Eugenio Moisés Salgado*  
Director General



INSTITUTO DE PLANEACIÓN Y SERVICIOS SOCIALES  
DE LOS TRABAJADORES AL SERVICIO  
DE LOS PODERES DEL ESTADO DE PUEBLA  
COORDINACIÓN DE PROYECTOS

Estado de Variación en la Hacienda Pública  
Del 1 de Enero al 31 de Julio de 2018  
(pesos)



INSTITUTO DE SEGURIDAD Y SERVICIOS SOCIALES DE LOS TRABAJADORES AL SERVICIO DE LOS PODERES DEL ESTADO DE PUEBLA

Concepto	Hacienda Pública/ Patrimonio Contribuido	Hacienda Pública/ Patrimonio Generado de Ejercicios Anteriores	Hacienda Pública/ Patrimonio Generado del Ejercicio	Exceso o Insuficiencia en la Actualización de la Hacienda Pública / Patrimonio	TOTAL
<b>HACIENDA PÚBLICA/PATRIMONIO CONTRIBUIDO NETO 2017</b>	0.00				0.00
Aportaciones	0.00				0.00
Donaciones de Capital	0.00				0.00
Actualización de la Hacienda Pública/Patrimonio	0.00				0.00
<b>HACIENDA PÚBLICA /PATRIMONIO GENERADO NETO 2017</b>		-1,855,330,581.61	436,170,786.65		-1,429,159,794.96
Resultados del Ejercicio (Ahorro/Desahorro)		-856,183,608.74	436,170,786.65		436,170,786.65
Resultados de Ejercicios Anteriores		-1,009,146,972.87		0.00	-856,183,608.74
Revalúos		0.00			-1,009,146,972.87
Reservas		0.00			0.00
Rectificaciones de Resultados de Ejercicios Anteriores					0.00
<b>EXCESO O INSUFICIENCIA EN LA ACTUALIZACIÓN DE LA HACIENDA PÚBLICA/ PATRIMONIO NETO 2017</b>				0.00	0.00
Resultado por Posición Monetaria				0.00	0.00
Resultado por Tenencia de Activos no Monetarios				0.00	0.00
<b>HACIENDA PÚBLICA / PATRIMONIO NETO FINAL 2017</b>	0.00	-1,855,330,581.61	436,170,786.65	0.00	-1,429,159,794.96
<b>CAMBIOS EN LA HACIENDA PÚBLICA/PATRIMONIO CONTRIBUIDO NETO 2018</b>	0.00				0.00
Aportaciones	0.00				0.00
Donaciones de Capital	0.00				0.00
Actualización de la Hacienda Pública/Patrimonio	0.00				0.00
<b>VARIAIONES DE LA HACIENDA PÚBLICA / PATRIMONIO GENERADO NETO 2018</b>		90,034,646.96	-392,390,573.97		-302,355,927.01
Resultados del Ejercicio (Ahorro/Desahorro)		90,034,646.96	-392,390,573.97		-302,390,573.97
Resultados de Ejercicios Anteriores		0.00	0.00	0.00	90,034,646.96
Revalúos		0.00	0.00		0.00
Reservas		0.00	0.00		0.00
Rectificaciones de Resultados de Ejercicios Anteriores			0.00		0.00
<b>CAMBIOS EN EL EXCESO O INSUFICIENCIA EN LA ACTUALIZACIÓN DE LA HACIENDA PÚBLICA/ PATRIMONIO NETO 2018</b>				0.00	0.00
Resultado por Posición Monetaria				0.00	0.00
Resultado por Tenencia de Activos no Monetarios				0.00	0.00
<b>HACIENDA PÚBLICA / PATRIMONIO NETO FINAL 2018</b>	0.00	-1,775,295,934.65	43,780,212.68	0.00	-1,734,515,721.97

Bajo protesta de decir verdad declaramos que los Estados Financieros y sus Notas son razonablemente correctos y responsabilidad del emisor

*Ma. Carmen Sánchez*

C.P. Ma. Del Carmen Ponce de León Y Grajales  
Jefa Depto. Contabilidad

*C.P. Adriana Rebeca Galindo Sánchez*

C.P. Adriana Rebeca Galindo Sánchez  
Subdirectora General de Finanzas y Administración

*C.P. Eugenio Mena Salgado*

C.P. Eugenio Mena Salgado  
Director General



Estado Analítico de Ingresos  
Del 1 de Enero al 31 de Julio de 2018  
(Pesos)



INSTITUTO DE SEGURIDAD Y SERVICIOS SOCIALES DE LOS TRABAJADORES AL SERVICIO DE LOS PODERES DEL ESTADO DE PUEBLA

Rubro de Ingresos	Estimado (1)	Ampliaciones y Reducciones (2)	Ingreso Modificado (3= 1 + 2)	Devengado (4)	Recaudado (5)	Diferencia (6= 5 - 1)
Ingresos			0			0
Cuotas y Aportaciones de Seguridad Social	3,049,400,783.43	35,961,035.61	3,085,361,819.04	1,729,562,921.81	1,729,562,921.81	-1,319,837,861.62
Contribuciones de Mejoras	0.00	0.00	0.00	0.00	0.00	0.00
Derechos	0.00	0.00	0.00	0.00	0.00	0.00
Productos	8,675,724.00	10,801,198.00	19,476,922.00	121,029,871.00	121,029,871.00	112,354,147.00
Corriente	8,675,724.00	10,801,198.00	19,476,922.00	121,029,871.00	121,029,871.00	112,354,147.00
Capital	0.00	0.00	0.00	0.00	0.00	0.00
Aprovechamientos	86,844.00	34,281,765.72	34,368,609.72	419,015.55	419,015.55	332,171.55
Corriente	86,844.00	34,281,765.72	34,368,609.72	419,015.55	419,015.55	332,171.55
Capital	0.00	0.00	0.00	0.00	0.00	0.00
Ingresos por Ventas de Bienes y Servicios	7,012,824.00	121,409.65	7,134,233.65	3,620,069.97	3,620,069.97	-3,392,754.03
Participaciones y Aportaciones	5,496,000.00	8,000,000.00	13,496,000.00	12,208,860.64	12,208,860.64	6,712,860.64
Transferecias, Asignaciones, Subsidios y Otras Ayudas	0.00	0.00	0.00	0.00	0.00	0.00
Ingresos Derivados de Financiamientos	0.00	0.00	0.00	0.00	0.00	0.00
<b>Total</b>	<b>3,070,672,175.43</b>	<b>89,165,408.98</b>	<b>3,159,837,584.41</b>	<b>1,866,840,738.97</b>	<b>1,866,840,738.97</b>	<b>-1,203,831,436.46</b>

Estado Analítico de Ingresos Por Fuente de Financiamiento	Estimado (1)	Ampliaciones y Reducciones (2)	Ingreso Modificado (3= 1 + 2)	Devengado (4)	Recaudado (5)	Diferencia (6= 5 - 1)
<b>Ingresos del Gobierno</b>	<b>14,258,568.00</b>	<b>53,082,863.72</b>	<b>67,341,431.72</b>	<b>133,657,747.19</b>	<b>133,657,747.19</b>	<b>119,399,179.19</b>
Impuestos	0.00	0.00	0.00	0.00	0.00	0.00
Contribuciones de Mejoras	0.00	0.00	0.00	0.00	0.00	0.00
Derechos	8,675,724.00	10,801,198.00	19,476,922.00	121,029,871.00	121,029,871.00	112,354,147.00
Productos	8,675,724.00	10,801,198.00	19,476,922.00	121,029,871.00	121,029,871.00	112,354,147.00
Corriente	8,675,724.00	10,801,198.00	19,476,922.00	121,029,871.00	121,029,871.00	112,354,147.00
Capital	0.00	0.00	0.00	0.00	0.00	0.00
Aprovechamientos	86,844.00	34,281,765.72	34,368,609.72	419,015.55	419,015.55	332,171.55
Corriente	86,844.00	34,281,765.72	34,368,609.72	419,015.55	419,015.55	332,171.55
Capital	0.00	0.00	0.00	0.00	0.00	0.00
Participaciones y Aportaciones	5,496,000.00	8,000,000.00	13,496,000.00	12,208,860.64	12,208,860.64	6,712,860.64
Transferecias, Asignaciones, Subsidios y Otras Ayudas	0.00	0.00	0.00	0.00	0.00	0.00
<b>Ingresos de Organismos y Empresas</b>	<b>3,056,413,607.43</b>	<b>36,082,445.26</b>	<b>3,092,496,052.69</b>	<b>1,733,182,991.78</b>	<b>1,733,182,991.78</b>	<b>-1,323,230,615.65</b>
Cuotas y Aportaciones de Seguridad Social	3,049,400,783.43	35,961,035.61	3,085,361,819.04	1,729,562,921.81	1,729,562,921.81	-1,319,837,861.62
Ingresos por Ventas de Bienes y Servicios	7,012,824.00	121,409.65	7,134,233.65	3,620,069.97	3,620,069.97	-3,392,754.03
Transferecias, Asignaciones, Subsidios y Otras Ayudas	0.00	0.00	0.00	0.00	0.00	0.00
<b>Ingresos derivados de financiamiento</b>	<b>0.00</b>	<b>0.00</b>	<b>0.00</b>	<b>0.00</b>	<b>0.00</b>	<b>0.00</b>
Ingresos Derivados de Financiamientos	0.00	0.00	0.00	0.00	0.00	0.00
<b>Total</b>	<b>3,070,672,175.43</b>	<b>89,165,408.98</b>	<b>3,159,837,584.41</b>	<b>1,866,840,738.97</b>	<b>1,866,840,738.97</b>	<b>-1,203,831,436.46</b>

Los ingresos excedentes se presentan para efectos de cumplimiento de la Ley General de Contabilidad Gubernamental y el Imporpe. El ingreso debe ser siempre mayor a cero. Bajo protesta de decir verdad declaramos que los Estados Financieros y sus Notas son razonablemente correctos y responsabilidad del emisor.

*ma. Carame Schiff*

C.P. Ma. Del Carmen Ponce de León y Grajales  
Jefa Depto. Contabilidad

*[Signature]*

C.P. Adriana Rébeca Galindo Sánchez  
Subdirectora General de Finanzas y Administración

*[Signature]*

C.P. Eugenia Aurora Salgado  
Inspector General



INSTITUTO DE SEGURIDAD Y SERVICIOS SOCIALES DE LOS TRABAJADORES AL SERVICIO DE LOS PODERES DEL ESTADO DE PUEBLA  
 CENTRO DE PRODUCCIÓN

Estado Analítico del Ejercicio del Presupuesto de Egresos  
 Clasificación por Objeto del Gasto (Capítulo y Concepto)  
 Del 1 de Enero al 31 de Julio de 2018  
 (Pesos)



INSTITUTO DE SEGURIDAD Y SERVICIOS SOCIALES DE LOS TRABAJADORES AL SERVICIO DE LOS PODERES DEL ESTADO DE PUEBLA

Concepto	Aprobado	Ampliaciones/ (Reducciones)	Egresos		Devenido	Pagado	Subejercicio
			Modificado	6 = (3 - 4)			
	1	2	3 = (1 + 2)	4	5	6 = (3 - 4)	
<b>Servicios Personales</b>	<b>753,686,874.45</b>	<b>60,000.00</b>	<b>753,746,874.45</b>	<b>385,093,533.89</b>	<b>385,079,759.35</b>	<b>368,553,240.56</b>	
Remuneraciones al Personal de Caracter Permanente	231,017,580.00	294,446.81	231,312,026.81	120,199,093.98	120,199,093.98	111,113,932.83	
Remuneraciones al Personal de Caracter Transitorio	85,338,180.00	1,213,856.81	86,552,036.81	57,419,224.47	57,419,224.47	29,132,812.34	
Remuneraciones Adicionales y Especiales	68,558,792.00	74,819.59	68,633,611.59	16,274,835.30	16,274,835.30	53,358,775.29	
Seguridad Social	85,528,999.00	116,225.76	85,645,224.76	44,410,931.87	44,410,931.87	41,234,292.89	
Otras Prestaciones Sociales y Económicas	251,595,812.74	-1,539,348.97	249,956,463.77	131,528,099.20	131,514,224.66	118,428,364.57	
Provisiones	0.00	0.00	0.00	0.00	0.00	0.00	
Pago de Estímulos a Servidores Públicos	30,647,510.71	0.00	30,647,510.71	15,262,449.07	15,262,449.07	15,385,091.54	
<b>Materiales y Suministros</b>	<b>128,016,705.46</b>	<b>-38,941,622.52</b>	<b>89,075,082.94</b>	<b>39,591,455.36</b>	<b>35,994,841.76</b>	<b>49,383,627.58</b>	
Materiales de Administración, Emisión de Documentos y Artículos Oficiales	11,781,000.00	768,409.78	12,549,409.78	2,146,089.33	2,146,089.33	10,403,320.45	
Alimentos y Utensilios	10,400,000.00	-24,823.98	10,375,176.02	6,587,032.67	6,504,491.01	3,788,143.35	
Materiales Primas y Materiales de Producción y Comercialización	0.00	0.00	0.00	0.00	0.00	0.00	
Materiales y Artículos de Construcción y de Reparación	7,320,000.00	-244,832.47	7,075,167.53	2,375,368.37	2,375,072.37	4,699,799.16	
Productos Químicos, Farmacéuticos y de Laboratorio	85,122,499.46	-43,977,678.86	41,144,820.60	20,092,508.72	16,479,080.70	21,052,311.88	
Combustibles, Lubrificantes y Aditivos	1,443,206.00	36,492.52	1,479,698.52	496,294.86	496,294.86	983,403.66	
Vestuario, Blancos, Prendas de Protección y Artículos Deportivos	7,050,000.00	3,776,654.04	10,826,654.04	5,514,759.78	5,514,759.78	5,311,894.26	
Materiales y Suministros Para Seguridad	0.00	0.00	0.00	0.00	0.00	0.00	
Herramientas, Refracciones y Accesorios Menores	4,900,000.00	724,156.45	5,624,156.45	2,479,401.63	2,479,053.63	3,144,754.82	
<b>Servicios Generales</b>	<b>623,644,421.77</b>	<b>116,110,468.42</b>	<b>739,754,890.19</b>	<b>489,288,933.77</b>	<b>485,345,058.24</b>	<b>250,465,956.42</b>	
Servicios Básicos	13,630,000.00	-3,247.52	13,626,752.48	7,242,215.46	7,242,215.46	6,384,537.02	
Servicios de Arrendamiento	7,700,000.00	793,179.09	8,493,179.09	5,436,259.18	4,223,930.21	3,056,919.98	
Servicios Profesionales, Científicos, Técnicos y Otros Servicios	451,665,526.77	104,968,111.97	556,633,638.74	397,046,978.86	395,319,763.90	159,586,659.88	
Servicios Financieros, Bancarios y Comerciales	12,570,000.00	2,205,622.08	14,775,622.08	4,792,118.28	4,792,118.28	9,983,503.80	
Servicios de Instalación, Reparación, Mantenimiento y Conservación	108,550,000.00	4,954,538.23	113,504,538.23	57,864,264.67	56,880,788.87	55,640,273.56	
Servicios de Comunicación Social y Publicidad	970,000.00	-35,000.00	935,000.00	0.00	0.00	935,000.00	
Servicios de Traslado y Viáticos	3,520,000.00	-41,218.61	3,478,781.39	1,763,465.38	1,742,609.58	1,715,316.01	
Servicios Oficiales	2,840,000.00	-263,781.99	2,576,218.01	253,959.90	253,959.90	2,322,258.11	
Otros Servicios Generales	22,198,895.00	3,532,265.17	25,731,160.17	14,889,672.04	14,889,672.04	10,841,488.13	
<b>Transferencias, Asignaciones, Subsidios y Otras Ayudas</b>	<b>1,550,952,804.75</b>	<b>8,052,175.76</b>	<b>1,559,004,980.51</b>	<b>908,986,503.27</b>	<b>908,440,678.92</b>	<b>650,018,477.24</b>	
Transferencias Internas y Asignaciones al Sector Público	0.00	0.00	0.00	0.00	0.00	0.00	
Transferencias al Resto del Sector Público	0.00	0.00	0.00	0.00	0.00	0.00	
Subsidios y Subvenciones	0.00	0.00	0.00	0.00	0.00	0.00	
Ayudas Sociales	0.00	0.00	0.00	0.00	0.00	0.00	
Pensionamientos y Jubilaciones	1,404,380,638.25	0.00	1,404,380,638.25	908,986,503.27	908,440,678.92	495,394,134.98	
Transferencias a Fideicomisos, Mandatos y Otros Análogos	146,572,166.50	8,052,175.76	154,624,342.26	0.00	0.00	154,624,342.26	
Transferencias a la Seguridad Social	0.00	0.00	0.00	0.00	0.00	0.00	
Donativos	0.00	0.00	0.00	0.00	0.00	0.00	
Transferencias al Exterio	0.00	0.00	0.00	0.00	0.00	0.00	
<b>Bienes Muebles, Inmuebles e Intangibles</b>	<b>10,396,264.00</b>	<b>3,876,634.91</b>	<b>14,272,918.91</b>	<b>252,603.56</b>	<b>246,022.16</b>	<b>14,020,315.35</b>	
Mobiliario y Equipo de Administración	6,000,000.00	3,817,685.02	9,817,685.02	195,886.52	188,305.12	9,621,798.50	
Equipo e Instrumental Médico y de Laboratorio	0.00	0.00	0.00	0.00	0.00	0.00	
Equipo e Instrumental Médico y de Laboratorio	0.00	39,229.89	39,229.89	36,997.04	36,997.04	2,232.85	
Vehículos y Equipo de Transporte	0.00	0.00	0.00	0.00	0.00	0.00	
Equipo de Defensa y Seguridad	0.00	0.00	0.00	0.00	0.00	0.00	
Maquinaria, Otros Equipos y Herramientas	2,907,284.00	19,720.00	2,927,004.00	19,720.00	19,720.00	2,907,284.00	
Activos Biológicos	0.00	0.00	0.00	0.00	0.00	0.00	
Activos Inmuebles	0.00	0.00	0.00	0.00	0.00	0.00	
Bienes Intangibles	1,489,000.00	0.00	1,489,000.00	0.00	0.00	1,489,000.00	

08-

2



Concepto	Aprobado 1	Ampliaciones/ (Reducciones) 2	Egresos		Devengado 4	Pagado 5	Subejercicio 6 = (3 + 4)
			Modificado 3 = (1 + 2)				
<b>Inversión Pública</b>	<b>3,975,085.00</b>	<b>0.00</b>	<b>3,975,085.00</b>	<b>0.00</b>	<b>0.00</b>	<b>0.00</b>	<b>3,975,085.00</b>
Obra Pública en Bienes de Dominio Público	0.00	0.00	0.00	0.00	0.00	0.00	0.00
Obra Pública en Bienes Propios	3,975,085.00	0.00	3,975,085.00	0.00	0.00	0.00	3,975,085.00
Proyectos Productivos y Acciones de Fomento	0.00	0.00	0.00	0.00	0.00	0.00	0.00
<b>Inversiones Financieras y Otras Provisiones</b>	<b>0.00</b>	<b>7,752.41</b>	<b>7,752.41</b>	<b>0.00</b>	<b>0.00</b>	<b>0.00</b>	<b>7,752.41</b>
Inversiones Para el Fomento de Actividades Productivas	0.00	0.00	0.00	0.00	0.00	0.00	0.00
Acciones y Participaciones de Capital	0.00	0.00	0.00	0.00	0.00	0.00	0.00
Compra de Títulos y Valores	0.00	0.00	0.00	0.00	0.00	0.00	0.00
Concesión de Préstamos	0.00	0.00	0.00	0.00	0.00	0.00	0.00
Inversiones en Fideicomisos, Mandatos y Otros Análogos	0.00	0.00	0.00	0.00	0.00	0.00	0.00
Otras Inversiones Financieras	0.00	0.00	0.00	0.00	0.00	0.00	0.00
Provisiones para Contingencias y Otras Erogaciones Especiales	0.00	7,752.41	7,752.41	0.00	0.00	0.00	7,752.41
<b>Participaciones y Aportaciones</b>	<b>0.00</b>	<b>0.00</b>	<b>0.00</b>	<b>0.00</b>	<b>0.00</b>	<b>0.00</b>	<b>0.00</b>
Participaciones	0.00	0.00	0.00	0.00	0.00	0.00	0.00
Aportaciones	0.00	0.00	0.00	0.00	0.00	0.00	0.00
Convenios	0.00	0.00	0.00	0.00	0.00	0.00	0.00
<b>Deuda Pública</b>	<b>0.00</b>	<b>0.00</b>	<b>0.00</b>	<b>0.00</b>	<b>0.00</b>	<b>0.00</b>	<b>0.00</b>
Amortización de la Deuda Pública	0.00	0.00	0.00	0.00	0.00	0.00	0.00
Intereses de la Deuda Pública	0.00	0.00	0.00	0.00	0.00	0.00	0.00
Comisiones de la Deuda Pública	0.00	0.00	0.00	0.00	0.00	0.00	0.00
Gastos de la Deuda Pública	0.00	0.00	0.00	0.00	0.00	0.00	0.00
Costo por Coberturas	0.00	0.00	0.00	0.00	0.00	0.00	0.00
Ayudos Financieros	0.00	0.00	0.00	0.00	0.00	0.00	0.00
Aduellos de Ejercicios Fiscales Anteriores (Adeltas)	0.00	0.00	0.00	0.00	0.00	0.00	0.00
<b>Total del Gasto</b>	<b>3,070,672,175.43</b>	<b>89,165,408.98</b>	<b>3,159,837,584.41</b>	<b>1,823,313,129.85</b>	<b>1,815,105,350.43</b>	<b>1,336,524,454.56</b>	

Bajo protesta de decir verdad declaramos que los Estados Financieros y sus Notas son razonablemente correctos y responsabilidad del emisor

*Ma. Lourdes Vázquez*

C.P. Ma. Del Carmen Ponce de León y Grajales  
Jefa Depto. Contabilidad

*[Signature]*

C.P. Adriana Rebeca Galindo Sánchez  
Subdirectora General de Finanzas y Administración

*[Signature]*  
C.P. Eugenio Mora Salgado  
Director General



INSTITUTO DE  
SEGURIDAD Y SERVICIOS SOCIALES  
DE LOS TRABAJADORES AL SERVICIO  
DEL ESTADO DE PUEBLA

Estado Analítico del Ejercicio del Presupuesto de Egresos  
Clasificación Económica (por Tipo de Gasto)  
Del 1 de Enero al 31 de Julio de 2018  
(Pesos)



INSTITUTO DE SEGURIDAD Y SERVICIOS SOCIALES DE LOS TRABAJADORES AL SERVICIO DE LOS PODERES DEL ESTADO DE PUEBLA

Concepto	Egresos					
	Aprobado 1	Ampliaciones/ (Reducciones) 2	Modificado 3 = (1 + 2)	Devengado 4	Pagado 5	Subejercicio 6 = (3 - 4)
Gasto Corriente	1,551,920,168.18	85,288,774.07	1,737,208,942.25	914,074,023.02	906,419,659.35	823,134,919.23
Gasto de Capital	14,371,369.00	3,876,634.91	18,248,003.91	252,603.56	245,022.16	17,995,400.35
Amortización de la Deuda y Disminución de Pasivos	0.00	0.00	0.00	0.00	0.00	0.00
Pensiones y Jubilaciones	1,404,380,638.25	0.00	1,404,380,638.25	908,986,503.27	908,440,678.92	495,394,134.98
Participaciones	0.00	0.00	0.00	0.00	0.00	0.00
<b>Total del Gasto</b>	<b>3,070,672,178.43</b>	<b>89,165,408.98</b>	<b>3,159,837,584.41</b>	<b>1,823,313,129.85</b>	<b>1,815,105,360.43</b>	<b>1,336,524,454.55</b>

Bajo protesta de decir verdad declaramos que los Estados Financieros y sus Notas son razonablemente correctos y responsabilidad del emisor

*Ma. Concepción Sánchez*

C.P. Ma. Del Carmen Ponce de León Y Grajalles  
Jefa Depto. Contabilidad

*[Signature]*

C.P. Adriana Rebeca Galindo Sánchez  
Subdirectora General de Finanzas y Administración

*[Signature]*

C.P. Eugenio Mora Salgado  
Director General

Estado Analítico del Ejercicio del Presupuesto de Egresos  
Clasificación Administrativa  
Del 1 de Enero al 31 de Julio de 2018  
(Pesos)

INSTITUTO DE SEGURIDAD Y SERVICIOS SOCIALES DE LOS TRABAJADORES AL SERVICIO DE LOS PODERES DEL ESTADO DE PUEBLA

Concepto	Aprobado 1	Ampliaciones/ (Reducciones) 2	Egresos		Devengado 4	Pagado 5	Subejercicio 6 = (3 - 4)
			Modificado 3 = (1 + 2)				
<b>ISSSTEP</b>							
1 DIRECCION GENERAL	3,070,672,175.43	89,165,408.98	3,159,837,584.41	1,823,313,129.85	1,815,105,360.43	1,336,524,454.56	
2 SUBDIRECCION GENERAL DE SERVICIOS MEDICOS	6,028,965.74	125,653.43	6,155,619.17	2,946,275.09	2,941,275.09	3,209,344.08	
3 SUBDIRECCION GENERAL DE PRESTACIONES ECONOMICAS Y SOCIALES	1,142,038,614.23	157,174,114.36	1,299,212,728.59	782,876,503.07	776,182,503.00	516,336,225.52	
4 SUBDIRECCION GENERAL DE FINANZAS Y ADMINISTRACION	1,612,199,861.46	13,484,058.33	1,625,683,919.79	941,039,758.62	940,428,859.87	684,644,161.17	
5 COORDINACION GENERAL DE LA UNIDAD MEDICA DE DESARROLLO ESTRATEGICA	273,955,804.00	-91,864,735.43	181,991,068.57	84,485,701.65	83,595,412.45	97,505,366.92	
6 UNIDAD DE ASUNTOS JURIDICOS	30,323,730.00	5,437,074.34	35,760,804.34	8,258,173.65	8,250,592.25	27,502,630.69	
	6,225,200.00	4,808,243.95	11,033,443.95	3,706,717.77	3,706,717.77	7,326,726.18	
<b>Total del Gasto</b>	<b>3,070,672,175.43</b>	<b>89,165,408.98</b>	<b>3,159,837,584.41</b>	<b>1,823,313,129.85</b>	<b>1,815,105,360.43</b>	<b>1,336,524,454.56</b>	

Bajo protesta de decir verdad declaramos que los Estados Financieros y sus Notas son razonablemente correctos y responsabilidad del emisor

*Ma. Concepcion Valdez*

C.P. Ma. Del Carmen Ponce de León y Grajales  
Jefa Depto. Contabilidad

*[Signature]*

C.P. Adriana Rebeca Galindo Sánchez  
Subdirectora General de Finanzas y Administración

*[Signature]*

C.P. Eugenio Mora Salgado  
Director General



INSTITUTO DE  
SEGURIDAD Y SERVICIOS SOCIALES  
DE LOS TRABAJADORES AL SERVICIO  
DE LOS PODERES DEL ESTADO DE PUEBLA  
Pueblos de México

Estado Analítico del Ejercicio del Presupuesto de Egresos  
Clasificación Funcional (Finalidad y Función)  
Del 1 de Enero al 31 de Julio de 2018  
(Pesos)



INSTITUTO DE SEGURIDAD Y SERVICIOS SOCIALES DE LOS TRABAJADORES AL SERVICIO DE LOS PODERES DEL ESTADO DE PUEBLA (ISSSTEP)

Concepto	Aprobado 1	Ampliaciones/ (Reducciones) 2	Egresos Modificado 3 = (1 + 2)		Devenido 4	Pagado 5	Subejercicio 6 = (3 - 4)
<b>Gobierno</b>	0.00	0.00	0.00	0.00	0.00	0.00	0.00
Legislación							
Justicia							
Coordinación de la Política de Gobierno							
Relaciones Exteriores							
Asuntos Financieros y Hacendarios							
Seguridad Nacional							
Asuntos de Orden Público y de Seguridad Interior							
Otros Servicios Generales							
<b>Desarrollo Social</b>	3,070,672,175.43	89,165,408.98	3,159,837,584.41	1,823,313,129.85	1,815,105,360.43	1,336,524,464.56	
Protección Ambiental							
Vivienda y Servicios a la Comunidad							
Salud	1,142,038,614.23	157,174,114.36	1,299,212,728.59	782,876,503.07	776,182,503.00	516,336,225.52	
Recreación, Cultura y Otras Manifestaciones Sociales							
Educación	1,612,199,861.46	13,484,058.33	1,625,683,919.79	941,039,758.62	940,428,859.87	684,644,161.17	
Protección Social	316,433,699.74	-81,492,763.71	234,940,936.03	99,396,868.16	98,493,997.56	135,544,067.87	
Otros Asuntos Sociales	0.00	0.00	0.00	0.00	0.00	0.00	
<b>Desarrollo Económico</b>							
Asuntos Económicos, Comerciales y Laborales en General							
Agricultura, Silvicultura, Pesca y Caza							
Combustibles y Energía							
Minería, Manufacturas y Construcción							
Transporte							
Comunicaciones							
Turismo							
Ciencia, Tecnología e Innovación							
Otros Asuntos Económicos							
<b>Otras no Clasificadas en Funciones Anteriores</b>							
Transacciones de la Deuda Pública / Costo Financiero de la Deuda		0.00	0.00	0.00	0.00	0.00	
Transferencias, Participaciones y Aportaciones entre Diferentes Niveles y Ordenes de Gobierno							
Sanamiento del Sistema Financiero							
Adeudos de Ejercicios Fiscales Anteriores							
<b>Total del Gasto</b>	3,070,672,175.43	89,165,408.98	3,159,837,584.41	1,823,313,129.85	1,815,105,360.43	1,336,524,464.56	

Bajo protesta de decir verdad declaramos que los Estados Financieros y sus Notas son razonablemente correctos y responsabilidad del emisor

*Ma. Concepción Hernández*

C.P. Ma. Del Carmen Ponce de León y Grajales  
Jefa Depto. Contabilidad

*[Signature]*

C.P. Adriana Rebeca Galindo Sánchez  
Subdirectora General de Finanzas y Administración

*[Signature]*

C.P. Eugenio Hernández Salgado  
Director General



INSTITUTO DE  
SEGURIDAD Y SERVICIOS SOCIALES  
DE LOS TRABAJADORES AL SERVICIO  
DEL ESTADO DE PUEBLA  
GOBIERNO DE PUEBLA

Gasto por Categoría Programática  
Del 1 de Enero al 31 de Julio de 2018  
(Pesos)



INSTITUTO DE SEGURIDAD Y SERVICIOS SOCIALES DE LOS TRABAJADORES AL SERVICIO DE LOS PODERES DEL ESTADO DE PUEBLA

Concepto	Aprobado 1	Modificaciones/(Reducción) 2	Egresos Modificado 3 = (1 + 2)	Devengado 4	Pagado 5	Subejercicio 6 = (3 - 4)
Subsidios: Sector Social y Privado o Entidades Federativas y Municipios	3,070,672,175.43	89,165,408.98	3,159,837,584.41	1,823,313,129.85	1,815,105,360.43	1,336,524,454.56
Sujetos a Reglas de Operación	0.00	0.00	0.00	0.00	0.00	0.00
Otros Subsidios	0.00	0.00	0.00	0.00	0.00	0.00
Desempeño de las Funciones	3,070,672,175.43	89,165,408.98	3,159,837,584.41	1,823,313,129.85	1,815,105,360.43	1,336,524,454.56
Prestación de Servicios Públicos	3,070,672,175.43	89,165,408.98	3,159,837,584.41	1,823,313,129.85	1,815,105,360.43	1,336,524,454.56
Provisión de Bienes Públicos	0.00	0.00	0.00	0.00	0.00	0.00
Planeación, seguimiento y evaluación de políticas públicas	0.00	0.00	0.00	0.00	0.00	0.00
Promoción y fomento	0.00	0.00	0.00	0.00	0.00	0.00
Regulación y supervisión	0.00	0.00	0.00	0.00	0.00	0.00
Funciones de las Fuerzas Armadas (Únicamente Gobierno Federal)	0.00	0.00	0.00	0.00	0.00	0.00
Específicos	0.00	0.00	0.00	0.00	0.00	0.00
Proyectos de Inversión	0.00	0.00	0.00	0.00	0.00	0.00
Administrativos y de Apoyo	0.00	0.00	0.00	0.00	0.00	0.00
Apoyo al proceso presupuestario y para mejorar la eficiencia institucional	0.00	0.00	0.00	0.00	0.00	0.00
Apoyo a la función pública y al mejoramiento de la gestión	0.00	0.00	0.00	0.00	0.00	0.00
Operaciones ajenas	0.00	0.00	0.00	0.00	0.00	0.00
Compromisos	0.00	0.00	0.00	0.00	0.00	0.00
Obligaciones de cumplimiento de resolución jurisdiccional	0.00	0.00	0.00	0.00	0.00	0.00
Desastres Naturales	0.00	0.00	0.00	0.00	0.00	0.00
Obligaciones	0.00	0.00	0.00	0.00	0.00	0.00
Pensiones y jubilaciones	0.00	0.00	0.00	0.00	0.00	0.00
Aportaciones a la seguridad social	0.00	0.00	0.00	0.00	0.00	0.00
Aportaciones a fondos de estabilización	0.00	0.00	0.00	0.00	0.00	0.00
Aportaciones a fondos de inversión y reestructura de pensiones	0.00	0.00	0.00	0.00	0.00	0.00
Programas de Gasto Federalizado (Gobierno Federal)	0.00	0.00	0.00	0.00	0.00	0.00
Gasto Federalizado	0.00	0.00	0.00	0.00	0.00	0.00
Participaciones a entidades federativas y municipios	0.00	0.00	0.00	0.00	0.00	0.00
Costo financiero, deuda o apoyos a deudores y ahorradores de la banca	0.00	0.00	0.00	0.00	0.00	0.00
Adeudos de ejercicios fiscales anteriores	0.00	0.00	0.00	0.00	0.00	0.00
<b>Total del Gasto</b>	<b>3,070,672,175.43</b>	<b>89,165,408.98</b>	<b>3,159,837,584.41</b>	<b>1,823,313,129.85</b>	<b>1,815,105,360.43</b>	<b>1,336,524,454.56</b>

Bajo protesta de decir verdad declaramos que los Estados Financieros y sus Notas son razonablemente correctos y responsabilidad del emisor

*no. saavel d. chid.*

C.P. Ma. Del Carmen Ponce de León y Grajales  
Jefa Depto. Contabilidad

*[Signature]*

C.P. Adriana Rebeca Galindo Sánchez  
Subdirectora General de Finanzas y Administración

*[Signature]*

C.P. Eugenio Martínez Salgado  
Director General



INSTITUTO DE  
SEGURIDAD Y SERVICIOS SOCIALES  
DE LOS TRABAJADORES AL SERVICIO  
DEL ESTADO DE PUEBLA

Estado Analítico de la Deuda y Otros Pasivos  
Del 1 de Enero al 31 de Julio de 2018  
(Pesos)



INSTITUTO DE SEGURIDAD Y SERVICIOS SOCIALES DE LOS TRABAJADORES AL SERVICIO DE LOS PODERES DEL ESTADO DE PUEBLA

Denominación de las Deudas		Moneda de Contratación		Institución o País Acreedor	Saldo Inicial del Periodo	Saldo Final del Periodo
<b>DEUDA PÚBLICA</b>						
<b>Corto Plazo</b>						
<b>Deuda Interna</b>						
	Instituciones de Crédito	Peso	México	0.00	0.00	0.00
	Títulos y Valores	Peso	México	0.00	0.00	0.00
	Arrendamientos Financieros	Peso	México	0.00	0.00	0.00
<b>Deuda Externa</b>						
	Organismos Financieros Internacionales	Peso	México	0.00	0.00	0.00
	Deuda Bilateral	Peso	México	0.00	0.00	0.00
	Títulos y Valores	Peso	México	0.00	0.00	0.00
	Arrendamientos Financieros	Peso	México	0.00	0.00	0.00
	<b>Subtotal a Corto Plazo</b>			<b>0.00</b>	<b>0.00</b>	<b>0.00</b>
<b>Largo Plazo</b>						
<b>Deuda Interna</b>						
	Instituciones de Crédito	Peso	México	0.00	0.00	0.00
	Títulos y Valores	Peso	México	0.00	0.00	0.00
	Arrendamientos Financieros	Peso	México	0.00	0.00	0.00
<b>Deuda Externa</b>						
	Organismos Financieros Internacionales	Peso	México	0.00	0.00	0.00
	Deuda Bilateral	Peso	México	0.00	0.00	0.00
	Títulos y Valores	Peso	México	0.00	0.00	0.00
	Arrendamientos Financieros	Peso	México	0.00	0.00	0.00
	<b>Subtotal a Largo Plazo</b>			<b>0.00</b>	<b>0.00</b>	<b>0.00</b>
<b>Otros Pasivos</b>						
	<b>Total de Deuda y Otros Pasivos</b>	Peso	México	<b>5,584,572,057.32</b>	<b>5,557,430,787.20</b>	<b>5,557,430,787.20</b>

Bajo protesta de decir verdad declaramos que los Estados Financieros y sus Notas son razonablemente correctos y responsabilidad del emisor

*Mr. Carmelo López*  
C.P. Ma. Del Carmen Ponce de León y Grajales  
Jefa Depto. Contabilidad

*[Signature]*  
C.P. Adriana Rebeca Galindo Sánchez  
Subdirectora General de Finanzas y Administración

*[Signature]*  
C.P. Eugenio Mora Salgado  
Director General

INSTITUTO DE SEGURIDAD Y SERVICIOS SOCIALES DE LOS TRABAJADORES AL SERVICIO DE LOS PODERES DEL ESTADO DE PUEBLA

Concepto	Estimado	Devengado	Pagado
I. Ingresos Presupuestarios (I=1+2)	3,070,672,175.43	1,866,840,738.97	1,866,852,738.97
1. Ingresos del Gobierno de la Entidad Federativa 1	0.00	0.00	0.00
2. Ingresos del Sector Parastatal 1	3,070,672,175.43	1,866,840,738.97	1,866,852,738.97
II. Egresos Presupuestarios (II=3+4)	3,070,672,175.43	1,823,313,129.85	1,815,105,360.43
3. Egresos del Gobierno de la Entidad Federativa 2	0.00	0.00	0.00
4. Egresos del Sector Parastatal 2	3,070,672,175.43	1,823,313,129.85	1,815,105,360.43
III. Balance Presupuestario (Superávit o Déficit) (III = I - II)	0.00	43,527,609.12	51,747,378.54
Concepto	Estimado	Devengado	Pagado
III. Balance presupuestario (Superávit o Déficit)	0.00	43,527,609.12	51,747,378.54
IV. Intereses, Comisiones y Gastos de la Deuda	0.00	0.00	0.00
V. Balance Primario (Superávit o Déficit) (V = III - IV)	0.00	43,527,609.12	51,747,378.54
Concepto	Estimado	Devengado	Pagado
A. Financiamiento	0.00	0.00	0.00
B. Amortización de la deuda	0.00	0.00	0.00
C. Endeudamiento ó desendeudamiento (C = A - B)	0.00	0.00	0.00

1. Los Ingresos que se presentan son los ingresos presupuestarios totales sin incluir los ingresos por financiamientos. Los Ingresos del Gobierno de la Entidad Federativa corresponden a los del Poder Ejecutivo, Legislativo Judicial y Autónomos
  2. Los egresos que se presentan son los egresos presupuestarios totales sin incluir los egresos por amortización. Los egresos del Gobierno de la Entidad Federativa corresponden a los del Poder Ejecutivo, Legislativo Judicial y Autónomos
  3. Para Ingresos se reportan los ingresos recaudados; para egresos se reportan los egresos pagados
- Bajo protesta de decir verdad declaramos que los Estados Financieros y sus Notas son razonablemente correctos y responsabilidad del emisor

*Ma. de Lourdes Sánchez*

C.P. Ma. Del Carmen Ponce de León y Grajales  
 Jefa Depto. Contabilidad

*Rebeca Galindo Sánchez*

C.P. Rebeca Galindo Sánchez  
 Subdirectora General de Finanzas y Administración

*Eugenio Jesús Salgado*

C.P. Eugenio Jesús Salgado  
 Director General



INSTITUTO DE  
SEGURIDAD Y SERVICIOS SOCIALES  
DE LOS TRABAJADORES AL SERVICIO  
DE LOS PODERES DEL ESTADO DE PUEBLA  
GOBIERNO DE PUEBLA

Intereses de la Deuda  
Del 1 de Enero al 31 de Julio de 2018  
(Pesos)



**INSTITUTO DE SEGURIDAD Y SERVICIOS SOCIALES DE LOS TRABAJADORES AL SERVICIO DE LOS PODERES DEL ESTADO DE PUEBLA**

Identificación de Crédito o Instrumento

Devengado  
Créditos Bancarios

Pagado

<b>NO APLICA</b>	
Total de Intereses de Créditos Bancarios	0

Otros Instrumentos de Deuda

<b>NO APLICA</b>	
Total de Intereses de Otros Instrumentos de Deuda	0
<b>TOTAL</b>	<b>0</b>

Bajo protesta de decir verdad declaramos que los Estados Financieros y sus Notas son razonablemente correctos y responsabilidad del emisor

*ma. Dora Hernández*

C.P. Ma. Del Carmen Ponce de León Y Grajales  
Jefa Depto. Contabilidad

*Adriana Rebeca Galindo Sánchez*

C.P. Adriana Rebeca Galindo Sánchez  
Subdirectora General de Finanzas y Administración

*Eugenio Mora Salgado*

C.P. Eugenio Mora Salgado  
Director General





Endeudamiento Neto  
Del 1 de Enero al 31 de Julio de 2018  
(Pesos)

**INSTITUTO DE SEGURIDAD Y SERVICIOS SOCIALES DE LOS TRABAJADORES AL SERVICIO DE LOS PODERES DEL ESTADO DE PUEBLA**

Identificación de Crédito o Instrumento	Contratación/Colocación		Amortización	Endeudamiento Neto C = A - B
	A	B		
<b>NO APLICA</b>				
Total Créditos Bancarios	0	0	0	0
<b>Otros Instrumentos de Deuda</b>				
				0
				0
				0
				0
				0
				0
				0
				0
				0
				0
				0
Total Otros Instrumentos de Deuda	0	0	0	0
<b>TOTAL</b>	<b>0</b>	<b>0</b>	<b>0</b>	<b>0</b>

Bajo protesta de decir verdad declaramos que los Estados Financieros y sus Notas son razonablemente correctos y responsabilidad del emisor

*Mo. Vanessa Vebria*  
C.P. Ma. Del Carmen Ponce de León y Grajales  
Jefa Depto. Contabilidad

*[Signature]*  
C.P. Adriana Rebeca Gallardo Sánchez  
Subdirectora General de Finanzas y Administración

*[Signature]*  
C.P. Eusebio Mora Salgado  
Director General



**I Notas de Desglose**

**I.1 Información Contable**

**1) Notas al Estado de Situación Financiera**

**Activo**

**Efectivo y Equivalentes**

Incluye los siguientes recursos: moneda fraccionaria asignada a los fondos revolventes, recursos propios, así como depósitos de terceros en administración de entidades de la administración pública estatal y por empresas privadas, como se muestra a continuación:

Concepto	2018	2017
<b>EFFECTIVO</b>	<b>134,000.00</b>	<b>119,243.01</b>
Fondos Revolventes	134,000.00	119,243.01
DEPOSITOS DE FONDOS DE TERCEROS EN GARANTIA Y/O ADMINISTRACION	794,983.32	794,983.32
Instituciones o Dependencias Oficiales	761,127.00	761,127.00
Empresas o Personas Privadas	33,856.32	33,856.32
BANCOS/TESORERIA	620,625.15	2,397.43
Grupo Financiero Banorte	620,625.15	-
<b>TOTAL</b>	<b>1,449,608.47</b>	<b>916,623.76</b>

**Derechos a Recibir Efectivo y Equivalentes**

Corresponde a los importes pendientes de cobro al 31 de Julio del 2018, por Inversiones Financieras a Corto Plazo, así como préstamos que se otorgan conforme a ley del ISSSTEP en sus diversas modalidades, los deudores Diversos se conforman de la siguiente forma:

Concepto	Hasta 90 días	Hasta 180 días	Hasta 365 Días	2018	2017
<b>INVERSIONES FINANCIERAS DE CORTO PLAZO</b>	<b>224,860,783.72</b>	<b>193,834,423.06</b>	<b>446,707,324.59</b>	<b>224,860,783.72</b>	<b>408,002,837.49</b>
Interacciones Casa de Bolsa Cont.100060690	224,860,783.72	193,834,423.06	446,707,324.59	224,860,783.72	408,002,837.49
Interacciones Contrato 60725	-	-	-	-	176,402,785.52
Mutiva Casa de Bolsa	499,997.45	499,997.45	499,997.45	499,997.45	514,328.79
GBM Contrato 133340	-	-	-	-	4,181,226.49
Ve por Mas Casa de Bolsa	27,512,120.36	27,512,120.36	27,512,120.36	27,512,120.36	37,473,200.82
<b>CUENTAS POR COBRAR A CORTO PLAZO</b>	<b>116,759.37</b>	<b>5,608.83</b>	<b>122,368.20</b>	<b>116,759.37</b>	<b>118,153.80</b>
Cuentas Pendientes de Aplicar	116,759.37	5,608.83	122,368.20	116,759.37	115,555.84
Instituciones o Dependencias Oficiales	5,608.83	5,608.83	5,608.83	5,608.83	2,597.96
<b>DEUDORES DIVERSOS POR COBRAR A CORTO PLAZO</b>	<b>600,000.00</b>	<b>976,885.33</b>	<b>1,576,885.33</b>	<b>600,000.00</b>	<b>600,000.00</b>
Empresas y/o Personas Privadas	600,000.00	976,885.33	1,576,885.33	600,000.00	600,000.00
Funcionarios y Empleados	-	-	-	-	-
<b>PRESTAMOS OTORGADOS A CORTO PLAZO</b>	<b>117,968,706.14</b>	<b>117,968,706.14</b>	<b>117,968,706.14</b>	<b>117,968,706.14</b>	<b>116,423,260.91</b>
Préstamos a Corto Plazo	117,968,706.14	117,968,706.14	117,968,706.14	117,968,706.14	116,423,260.91
<b>TOTAL</b>	<b>743,715,793.82</b>	<b>566,375,284.26</b>	<b>1,177,968,706.14</b>	<b>743,715,793.82</b>	<b>743,715,793.82</b>

Cabe destacar que la Cuenta de Deudores de Empresas y Funcionarios, comprende un adeudo de Javier Cabrera Villa por 600 mil pesos, situación jurídica que se encuentra en la Actualización de la Planilla de la Liquidación con la finalidad de contar con la Aprobación Judicial de monto adeudado actualizado, el cual será debidamente notificado para su ejecución.

*Handwritten marks: a checkmark and a signature.*



### Derechos a Recibir Bienes o Servicios

El saldo que muestra esta cuenta al 31 de Julio del 2018, corresponde principalmente a anticipos entregados a los proveedores de bienes y servicios, los cuales serán amortizados en el ejercicio.

Concepto	2018	2017
OTROS DERECHOS A RECIBIR BIENES O SERVICIOS A CORTO PLAZO	6,824,372.16	6,206,263.89
Pendiente De Aplicar Antpo. A Proveedores	6,824,372.16	6,206,263.89
<b>TOTAL</b>	<b>6,824,372.16</b>	<b>6,206,263.89</b>

### Inversiones Financieras a Largo Plazo

En este rubro representa el monto de los recursos destinados a fideicomisos, mandatos y contratos analogos para el ejercicio de las funciones encomendadas.

Concepto	2018	2017
FIDELCOMISOS, MANDATOS Y CONTRATOS ANALOGOS	1,744,945,083.55	1,737,402,680.73
Fideicomisos, Mandatos y Contratos Analogos Públicos Financieros	1,744,945,083.55	1,737,402,680.73
<b>TOTAL</b>	<b>1,744,945,083.55</b>	<b>1,737,402,680.73</b>

### Derechos a Recibir Efectivo o Equivalentes a Largo Plazo

En este rubro se consideran los importes que representan un derecho de cobro a favor del Instituto, exigibles en un plazo mayor a doce meses integrados de la siguiente manera:

Concepto	2018	2017
DERECHOS A RECIBIR EFECTIVO O EQUIVALENTES A LARGO PLAZO	1,063,298,630.88	1,103,536,281.85
Préstamos Otorgados a Largo Plazo	1,063,298,630.88	1,103,536,281.85
<b>TOTAL</b>	<b>1,063,298,630.88</b>	<b>1,103,536,281.85</b>

Dicho importe corresponde a préstamos otorgados a plazos mayores a un año, de conformidad con la legislación vigente.

### Bienes Inmuebles, Infraestructura y Construcciones en Proceso

Este rubro representa el monto de los bienes inmuebles, así como los gastos derivados de actos de su adquisición y adjudicación y los que se generen por estudios de preinversión, cuando se realicen por causas de interés público.

Esta cantidad se encuentra conciliada con el inventario correspondiente y se integra de la siguiente manera:

Concepto	2018	2017
Prédio Rústico (18 Oriente)	2,530,202.40	2,530,202.40
Complejo Hospitalario ( San Baltazar Campeche)	211,217,286.27	211,217,286.27
Clinica 1 (24 Norte 802)	13,856,382.94	13,856,382.94
Clinica 2 (El Cerrito)	13,595,981.40	13,595,981.40
Bod P/ Archivo En Desuso (Privada Sinaloa)	4,299,773.20	4,299,773.20
Centro De B Soc Y Cult,	16,965,488.16	16,965,488.16
Bodega Para Archivo En Desuso (23 Sur)	4,330,792.91	4,330,792.91
Almacén De Ins Méd Y Desechables(Terreno Col. Azcárate)	4,387,151.50	4,387,151.50
Unidad Médico Familiar Cd. Serdán	4,257,166.43	4,257,166.43
Unidad Médico Familiar Itzúcar De Matamoros	4,928,191.46	4,928,191.46
Unidad Médico Familiar De Huauclimango	6,209,041.20	6,209,041.20
Unidad Médico Familiar De Tezuitlan	6,241,843.00	6,241,843.00
Unidad Médico Familiar De Tepexi De Rodríguez	5,334,220.33	5,334,220.33
Clinica Zacatlan (Barrio De Maquixtla)	9,751,688.99	9,751,688.99
Clinica Hospital Hermanos Serdán	18,159,534.55	18,159,534.55
Unidad Médico Familiar De Chautla De Tapia	5,710,320.14	5,710,320.14
Est Inf No. 2 Y Fracc Del Area De Jgos (17 Ote Centro Cultural)	2,537,974.56	2,537,974.56
Edificios no Habitacionales en proceso	-	862,130.78
<b>TOTAL</b>	<b>334,313,039.44</b>	<b>334,313,039.44</b>



**Bienes Muebles**

Importe de los de Bienes Muebles que se tienen en el Instituto. Integrados de la siguiente manera:  
Esta cantidad se encuentra conciliada con el inventario correspondiente.

Concepto	2018	2017
MOBILIARIO Y EQUIPO DE ADMINISTRACIÓN	77,585,397.44	77,677,577.40
MOBILIARIO Y EQUIPO EDUCACIONAL Y RECREATIVO	2,573,253.09	2,575,822.29
EQUIPO E INSTRUMENTAL MÉDICO Y DE LABORATORIO	82,762,690.19	83,237,211.58
VEHICULOS Y EQUIPO DE TRANSPORTE	4,972,685.04	5,058,275.04
MAQUINARIA, OTROS EQUIPOS Y HERRAMIENTAS	11,364,744.45	11,499,930.09
<b>TOTAL</b>	<b>179,258,770.21</b>	<b>180,048,816.40</b>

**Depreciación, deterioro y amortización acumulada**

Al 31 de Julio del presente ejercicio se han depreciado bienes muebles adquiridos del ejercicio fiscal 2014 al 2017, de conformidad con los montos de vida útil y porcentaje de depreciación emitido por el Consejo de Armonización Contable, teniendo los siguientes importes:

Concepto	2018	2017
Depreciación Acumulada de Mobiliario y Equipo de Administración.	58,537,128.87	42,086,510.65
Depreciación Acumulada de Mobiliario y Equipo Educativo y Recreativo.	84,573.88	53,372.60
Depreciación Acumulada de Instrumental Médico y de Laboratorio.	10,858,596.68	7,285,287.22
Depreciación Acumulada de Equipo de Transporte.	981,086.35	681,294.73
Depreciación Acumulada de Maquinaria, otros Equipos y Herramientas.	188,337.96	63,855.06
<b>TOTAL</b>	<b>70,649,723.74</b>	<b>50,170,320.26</b>

**Pasivo**

**Cuentas por Pagar**

En este rubro se consideran los importes que representan obligaciones de pago del Instituto a corto y largo plazo.

Concepto	2018	2017
SERVICIOS PERSONALES POR PAGAR A CORTO PLAZO	353,503.70	331,055.20
PROVEEDORES POR PAGAR A CORTO PLAZO	16,521,735.40	14,076,018.63
PARTICIPACIONES Y APORTACIONES POR PAGAR A CORTO PLAZO	-	2,884,486.32
RETENCIONES Y CONTRIBUCIONES POR PAGAR A CORTO PLAZO	20,493,023.49	22,010,843.86
DEVOLUCIONES DE LA LEY DE INGRESOS POR PAGAR A CORTO PLAZO	365,075.00	402,591.00
OTRAS CUENTAS POR PAGAR A CORTO PLAZO	897,419.52	709,746.98
<b>TOTAL</b>	<b>38,650,757.11</b>	<b>40,414,741.99</b>

Este rubro se refiere a obligaciones fáciles de pago que se encuentran respaldadas con el saldo de la cuenta de Derechos a Recibir Efectivo o Equivalentes específicamente Inversiones a Corto Plazo, incluye principalmente dentro del rubro de Servicios Personales las retenciones de la primera y segunda quincena del mes de Julio.

**Fondos y Bienes de Terceros en Garantía y/o Administración**

El Instituto custodia recursos provenientes de préstamos los cuales se concentran en la cuenta de Fondos y Bienes de Terceros en Garantía y/o Administración, que en su caso podrán ser utilizados para sufragar los créditos que no puedan ser cobrados en caso de deceso, esta cuenta se integra al 31 de Julio del 2018 como a continuación se menciona:

Concepto	2018	2017
FONDOS Y BIENES DE TERCEROS EN GARANTÍA Y/O ADMINISTRACIÓN	10,221,891.50	12,919,796.67
Pendiente De Aplicar Antpo. A Proveedores		
<b>TOTAL</b>	<b>10,221,891.50</b>	<b>12,919,796.67</b>



2) **Notas al Estado de Variaciones en el Patrimonio**

**Patrimonio**

La cuenta de Patrimonio presentó los siguientes saldos:

Concepto	2018	2017
Hacienda Pública/Patrimonio Generado	- 1,731,515,721.97	- 1,429,159,794.96
Hacienda Pública/Patrimonio Contribuido	-	-
<b>TOTAL</b>	<b>-1,731,515,721.97</b>	<b>-1,429,159,794.96</b>

**Patrimonio Generado**

Representa la suma de los resultados de la gestión de ejercicios anteriores, incluyendo el patrimonio generado anterior a la armonización contable de el instituto, que se compone los bienes muebles, inmuebles y almacenes, resultado del ejercicio corriente y los eventos identificables y cuantificables que le afectan, los principales movimientos que integraron dicho monto son los siguientes:

Concepto	2018	2017
Resultado del Ejercicio (Ahorro/Desahorro)	43,780,212.68	436,170,786.65
Resultados de Ejercicios Anteriores	-766,148,961.78	-856,183,608.74
Revalúos	-1,009,146,972.87	-1,009,146,972.87
<b>TOTAL</b>	<b>-1,731,515,721.97</b>	<b>-1,429,159,794.96</b>

**Resultado del Ejercicio (Ahorro/Desahorro)**

Al cierre del mes de Julio del 2018, el Instituto presentó un Ahorro Neto del Ejercicio por la cantidad de 43 millones 780 mil pesos, resultado de los ingresos devengados en el período y los gastos del mismo. Los Ingresos y Gastos se explican en las Notas al Estado de Actividades.

**Resultado de Ejercicios Anteriores**

Esta cuenta muestra los resultados acumulados provenientes de ejercicios anteriores, y el patrimonio por incorporación de bienes muebles e inmuebles.

**Revalúos**

Representa el importe de la actualización acumulada de los bienes inmuebles, mismo que se refleja en el monto del patrimonio, así como lo reflejado en los estados financieros contables.

4

*[Handwritten signature]*

3) Notas al Estado Estado de Actividades

Ingresos y Otros Beneficios

Ingresos de Gestión

Representa el importe de ingresos devengados propios conforme a ley, por cuotas y aportaciones principalmente. Así como otros ingresos por atención a pacientes no derechohabientes y productos y aprovechamientos de Tipo Corriente.

Concepto	2018	2017
CUOTAS Y APORTACIONES DE SEGURIDAD SOCIAL	1,729,562,921.81	1,758,336,443.71
PRODUCTOS DE TIPO CORRIENTE	121,029,871.00	240,697,373.32
APROVECHAMIENTOS DE TIPO CORRIENTE	419,015.55	3,636,992.53
INGRESOS POR VENTA DE BIENES Y SERVICIOS	3,620,069.97	4,228,040.14
<b>TOTAL</b>	<b>1,854,631,878.33</b>	<b>2,006,898,849.70</b>

Cuotas y Aportaciones de Seguridad Social

La mayor parte de ingresos devengados en el Instituto proviene de las Cuotas y Aportaciones de Seguridad Social, principal motor del Instituto comprendidos en la Ley del ISSSTEP.

Productos

Comprenden el importe de los ingresos por los rendimientos financieros generados por inversiones al periodo informado, así como por intereses devengados por los diferentes préstamos otorgados conforme a la ley de ISSSTEP.

Ingresos por ventas de Bienes y Servicios

Los ingresos registrados en este concepto se refieren principalmente a los servicios otorgados por las estancias infantiles en beneficio de los derechohabientes, al 31 de Julio del 2018.

Ingresos por Participaciones, Aportaciones y Transferencias

Los ingresos que el Instituto recibe por concepto de Participaciones, Aportaciones y Convenios se registran en esta cuenta, se recibieron las siguientes cantidades:

Concepto	2018	2017
PARTICIPACIONES Y APORTACIONES	12,208,860.64	107,422,547.20
<b>TOTAL</b>	<b>12,208,860.64</b>	<b>107,422,547.20</b>

Gastos y Otras Pérdidas

Gastos de Funcionamiento

Se integra por las cuentas de Servicios Personales, Materiales y Suministros y Servicios Generales, necesarios para el adecuado funcionamiento de las unidades administrativas del Instituto, las cuales se detallan en el siguiente cuadro:

Concepto	2018	2017
Servicios Personales	385,093,633.89	366,542,800.88
Materiales y Suministros	39,691,455.36	348,989,274.75
Servicios Generales	489,288,933.77	139,998,331.05
<b>TOTAL</b>	<b>914,074,023.02</b>	<b>855,530,406.68</b>



**Servicios Personales**

Corresponde al gasto por las remuneraciones al personal de carácter permanente y eventual al servicio del Instituto y las obligaciones que se generan como son las aportaciones a la ley del ISSSTEP.

Concepto	2018	2017
REMUNERACIONES AL PERSONAL DE CARÁCTER PERMANENTE	120,198,093.98	118,693,636.34
REMUNERACIONES AL PERSONAL DE CARÁCTER TRANSITORIO	57,419,224.47	49,015,957.29
REMUNERACIONES ADICIONALES Y ESPECIALES	16,274,835.30	15,286,639.49
SEGURIDAD SOCIAL	44,410,931.87	42,252,726.12
OTRAS PRESTACIONES SOCIALES Y ECONÓMICAS	131,528,099.20	125,888,568.26
PAGO DE ESTÍMULOS A SERVIDORES PÚBLICOS	15,262,449.07	15,405,273.38
<b>TOTAL</b>	<b>385,093,613.89</b>	<b>366,147,800.88</b>

**Materiales y Suministros**

Corresponde al gasto por los insumos requeridos para el otorgamiento de bienes a los derechohabientes, así como para el desempeño de las funciones administrativas.

Concepto	2018	2017
MATERIALES DE ADMINISTRACIÓN, EMISIÓN DE DOCUMENTOS Y ARTÍCULOS OFICIALES	2,146,089.33	2,670,016.18
ALIMENTOS Y UTENSILIOS	6,587,032.67	3,570,116.99
MATERIALES Y ARTÍCULOS DE CONSTRUCCIÓN Y DE REPARACIÓN	2,375,368.37	350,930.60
PRODUCTOS QUÍMICOS, FARMACÉUTICOS Y DE LABORATORIO	20,092,508.72	341,701,786.72
COMBUSTIBLES, LUBRICANTES Y ADITIVOS	496,294.86	327,136.71
VESTUARIO, BLANCOS, PRENDAS DE PROTECCIÓN Y ARTÍCULOS DEPORTIVOS	5,514,759.78	228,995.81
HERRAMIENTAS, REFACCIONES Y ACCESORIOS MENORES	2,479,401.63	140,291.74
<b>TOTAL</b>	<b>39,651,455.36</b>	<b>348,989,274.75</b>

**Servicios Generales**

Corresponde al importe por el gasto generado por los servicios contratados para el funcionamiento del Instituto para el otorgamiento de servicios a los derechohabientes, así como para las funciones en la operación del Instituto.

Concepto	2018	2017
SERVICIOS BÁSICOS	7,242,215.46	5,959,028.39
SERVICIOS DE ARRENDAMIENTO	5,436,259.18	2,194,828.84
SERVICIOS PROFESIONALES, CIENTÍFICOS Y TÉCNICOS Y OTROS SERVICIOS	397,046,978.86	62,873,662.58
SERVICIOS FINANCIEROS, BANCARIOS Y COMERCIALES	4,792,118.28	3,888,408.76
SERVICIOS DE INSTALACIÓN, REPARACIÓN, MANTENIMIENTO Y CONSERVACIÓN	57,864,264.67	50,461,576.57
SERVICIOS DE COMUNICACIÓN SOCIAL Y PUBLICIDAD	-	94,899.60
SERVICIOS DE TRASLADO Y VIÁTICOS	1,763,465.38	1,279,004.01
SERVICIOS OFICIALES	253,959.90	187,657.22
OTROS SERVICIOS GENERALES	14,889,672.04	13,059,265.08
<b>TOTAL</b>	<b>409,288,933.77</b>	<b>139,998,931.05</b>

**Transferencias, Asignaciones, Subsidios y Otras Ayudas**

Corresponde el gasto por el pago de nómina de pensiones y jubilaciones, así como las transferencias realizadas al fideicomiso de pensiones y jubilaciones. Además de pagos de marcha y estímulos a los trabajadores del gobierno del estado.

Concepto	2018	2017
PENSIONES Y JUBILACIONES	908,986,503.27	822,620,203.57
<b>TOTAL</b>	<b>908,986,503.27</b>	<b>822,620,203.57</b>



**Conciliación entre los ingresos presupuestarios y los gastos contables, así como entre los egresos presupuestarios y los gastos contables.**

Conciliación entre los Ingresos Presupuestarios y Contables  
 Del 1 de enero al 31 de Julio del 2018  
 (Cifras en pesos)

1,866,840,738.97	1. Ingresos Presupuestarios
-	2. Más ingresos contables no presupuestarios
-	Incremento por variación de inventarios
-	Disminución del exceso de estimaciones por pérdida o deterioro u obsolescencia
-	Disminución de provisiones
-	Otros ingresos y beneficios varios
-	Otros ingresos contables no presupuestarios
-	3. Menos ingresos presupuestarios no contables
-	Productos de capital
-	Aprovechamientos capital
-	Ingresos devueltos de fianciamientos
-	Otros ingresos presupuestarios no contables

Conciliación entre los Egresos Presupuestarios y los Gastos Contables  
 Del 1 de enero al 31 de Julio del 2018  
 (Cifras en Pesos)

1,823,313,129.85	1. Total de egresos (presupuestarios)
252,603.56	2. Menos egresos presupuestarios no contables
195,886.52	Mobiliario y equipo de administración
-	Mobiliario y equipo educativo y recreativo
36,997.04	Equipo e instrumental médico y de laboratorio
-	Vehículos y equipo de transporte
-	Equipo de defensa y seguridad
19,720	Maquinaría, otros equipos y herramientas
-	Activos biológicos
-	Bienes inmuebles
-	Activos intangibles
-	Obra pública en bienes propios
-	Acciones y participaciones de capital
-	Compra de títulos y valores
-	Inversiones en fideicomisos, mandatos y otros análogos
-	Provisiones para contingencias y otras erogaciones especiales
-	Amortización de la deuda pública
-	Adudos de ejercicios fiscales anteriores (ADEFAS)
-	Otros Egresos Presupuestarios No Contables
-	3. Más Gasto Contables No Presupuestales
-	Estimaciones, depreciaciones, deterioros, obsolescencia y amortizaciones
-	Provisiones
-	Disminución de inventarios
-	Aumento por insuficiencia de estimaciones por pérdida o deterioro u obsolescencia
-	Aumento por insuficiencia de provisiones
-	Otros Gastos
-	Otros Gastos Contables No Presupuestales

*Handwritten signature*





4) **Notas al Estado de Flujos de Efectivo**

Su finalidad es proveer de información sobre los flujos de efectivo del ente público identificando las fuentes de entradas y salidas de recursos, clasificadas por actividades de operación, de inversión y de financiamiento.

Proporciona una base para evaluar la capacidad del ente para generar efectivo y equivalentes de efectivo, así como su capacidad para utilizar los flujos derivados de ellos.

La estructura del Estado de Flujos de Efectivo incluye los rubros por actividades de:

- Operación
- Inversión
- Financiamiento

**Efectivo y Equivalentes**

Concepto	2018	2017
Fondos Revolventes	134,000.00	119,243.01
DEPÓSITOS DE FONDOS DE TERCEROS EN GARANTÍA Y/O ADMINISTRACIÓN	794,983.32	794,983.32
Instituciones ó Dependencias Oficiales	761,127.00	761,127.00
Empresas ó Personas Privadas	33,856.32	33,856.32
BANCOS/TESORERÍA	620,625.15	2,397.43
Grupo Financiero Banorte	620,625.15	-
<b>TOTAL</b>	<b>1,549,608.47</b>	<b>916,623.76</b>

**Conciliación de los Flujos Netos de Efectivo por Actividades de Operación**

El Flujo Neto de Efectivo por Actividades de Operación representa el resultado de la gestión del ejercicio fiscal, es decir la diferencia entre el origen de los recursos (ingresos) y la aplicación de los mismos (gastos), los cuales se detallan en las Notas al Estado Analítico de los Ingresos Presupuestarios y Analítico de los Egresos, montos recaudados y pagados respectivamente que para el periodo del 1 de enero al 31 de julio del 2018 ascendió a 51 millones 980 mil 400 pesos.

Concepto	Importe
FLUJO DE LAS ACTIVIDADES DE OPERACIÓN	51,980,400.70
FLUJO DE LAS ACTIVIDADES DE INVERSIÓN	245,022.16
FLUJO DE LAS ACTIVIDADES DE FINANCIAMIENTO	-
FLUJO DE LAS ACTIVIDADES DE FINANCIAMIENTO	50,983,150.82
<b>TOTAL</b>	<b>752,227.72</b>
INCREMENTO NETO DEL EFECTIVO O EQUIVALENTES	752,227.72

El concepto de Incremento Neto en Efectivo y Equivalentes al Efectivo, se determina por la variación entre el saldo final menos el saldo inicial del ejercicio, de la cuenta de Efectivo y Equivalentes y se refiere a los recursos a corto plazo de gran liquidez que son fácilmente convertibles en importes determinados de efectivo, estando sujetos a un riesgo mínimo de cambio en su valor.

*Handwritten mark*

*Handwritten mark*



**III Información Presupuestal**

**1) Estado analítico del Ejercicio del Presupuesto de Egresos**

Descripción	Presupuesto		Nominal	Variación	Porcentual
	Autorizado	Devengado			
Servicios Personales	753,686,874.45	385,093,633.89	368,593,240.56	-0.49	-0.49
Materiales y Suministros	128,016,705.46	39,691,455.36	88,325,250.10	-0.69	-0.69
Servicios Generales	623,644,421.77	489,288,933.77	134,355,488.00	-0.22	-0.22
Transferencias, Asignaciones, Subsidios y Otras Ayudas	1,550,952,804.75	908,986,503.27	641,966,301.48	-0.41	-0.41
Bienes Muebles, Inmuebles e Intangibles	10,396,284.00	252,603.56	10,143,680.44	-0.98	-0.98
Inversión Pública	3,975,085.00	-	3,975,085.00	-1.00	-1.00
Inversiones Financieras y Otras Provisiones	-	-	-	0.00	0.00
Participaciones y Aportaciones	-	-	-	0.00	0.00
Deuda Pública	-	-	-	0.00	0.00
<b>Total</b>	<b>3,070,672,175.43</b>	<b>1,823,313,129.85</b>	<b>1,247,859,045.88</b>	<b>-0.41</b>	<b>-0.41</b>

Nota: La variación son recursos por ejercer.

**2) Estado analítico de Ingresos Presupuestales**

Descripción	Ingreso		Nominal	Variación	Porcentual
	Estimado	Recaudado			
Cuotas y Aportaciones de Seguridad Social	3,049,400,783.43	1,729,562,921.81	1,319,837,861.62	-0.43	-0.43
Productos	8,675,724.00	121,029,871.00	112,354,147.00	12.95	12.95
Aprovechamientos	86,844.00	419,015.55	332,171.55	3.82	3.82
Ingresos por Ventas de Bienes y Servicios	7,012,824.00	3,620,069.97	3,392,754.03	-0.48	-0.48
Participaciones y Aportaciones	5,496,000.00	12,208,860.64	6,712,860.64	1.22	1.22
Transferencias, Subsidios y Otras Ayudas	-	-	-	0.00	0.00
<b>Total</b>	<b>3,070,672,175.43</b>	<b>1,866,840,791.97</b>	<b>1,203,831,436.46</b>	<b>-0.39</b>	<b>-0.39</b>

Nota: La variación son recursos por ejercer.

4

50



## II. Notas de Memoria

### Cuentas de Orden

Las cuentas de orden se utilizan para registrar movimientos de valores que no afectan o modifican la situación financiera del Gobierno del Estado, sin embargo, su incorporación en libros es necesaria con fines de recordatorio contable, de control y en general sobre los aspectos administrativos, o bien para consignar los derechos o responsabilidades contingentes que puedan o no presentarse en el futuro.

### Cuentas de Orden Contables

Registan eventos que, si bien no representan hechos económico-financieros que alteren el patrimonio y los resultados del Gobierno del Estado, informan sobre circunstancias contingentes o eventuales de importancia, que en determinadas condiciones, pueden producir efectos patrimoniales.

Concepto	Importe
<b>BIENES EN CONSECCIONADOS O EN COMODATO</b>	<b>\$ 3,403,007,883.92</b>

### BIENES BAJO CONTRATO EN COMODATO

Bienes en Comodato \$ 19,542,260.55

Cartas Compromiso Pago Deudoras \$ 2,108,562.55

Cuentas Recuperado De Mas \$ 2,440.77

Cuentas por Cobrar Pensiones Y Jubilaciones, Y Fovissstep \$ 2,112,678,173.16

Proyecto De Inversion Integral Deudora \$ 182,327,818.64

Financiamiento Pensiones Y Jubilaciones \$ 1,086,348,628.25

### Cuentas de Orden Presupuestarias

Estas cuentas muestran las diferentes etapas de los recursos presupuestarios durante un ejercicio fiscal, de conformidad con los presupuestos aprobados de Ingresos y Egresos vigentes.

Concepto	Importe
<b>Ley de Ingresos Estimada</b>	<b>3,070,672,175.43</b>

Modificaciones a la Ley de Ingresos Estimada 89,165,408.98

Ley de Ingresos Recaudada 1,866,840,738.97

Concepto	Importe
<b>Presupuesto de Egresos Aprobado</b>	<b>3,070,672,175.43</b>

Presupuesto de Egresos por Ejercer 403,676,079.55

Modificaciones al Presupuesto de Egresos Aprobado 89,165,408.98

Presupuesto de Egresos Devengado 1,823,313,129.85

Presupuesto de Egresos Pagado 1,815,105,360.43

8

100

III. Notas de Gestión Administrativa

El Instituto de Seguridad y Servicios Sociales de los Trabajadores al Servicio del Gobierno Constitucional del Estado de Puebla, se creó el 10 de Febrero de 1981, mediante el Diano Oficial del Gobierno Constitucional del Estado de Puebla.

El Objeto del Instituto es el Establecimiento de un régimen de Seguridad Social que garantice el derecho a la salud, la asistencia médica y el bienestar social y cultural de los trabajadores, jubilados y pensionados de las Instituciones Públicas y sus Beneficiarios.

La principal actividad del Instituto es la de contribuir a mantener la calidad de vida de los trabajadores al Servicio de los Poderes del Estado de Puebla y sus familiares , otorgando Servicios Médicos, Prestaciones Económicas y Sociales.

El Régimen Jurídico del Instituto es el de un Organismo Público Descentralizado, con Personalidad Jurídica y Patrimonio Propios.

Las Contribuciones Fiscales a que está obligado el Instituto por Impuestos Federales son: Retenciones por Impuesto Sobre la Renta por Salarios, por Asimilados a Salarios, por Servicios Profesionales, Por Arrendamiento de Inmuebles, y las relativas al pago de nómina de Pensionados y Jubilados.

Las Contribuciones Fiscales a que está obligado el Instituto por Impuestos Estatales son: 3% de Impuesto Sobre Erogaciones por Remuneraciones al Trabajo Personal y Derechos por 5 al Millar de la Ley de Ingresos.

La Estructura Organizacional Básica del Instituto a continuación se plasma:

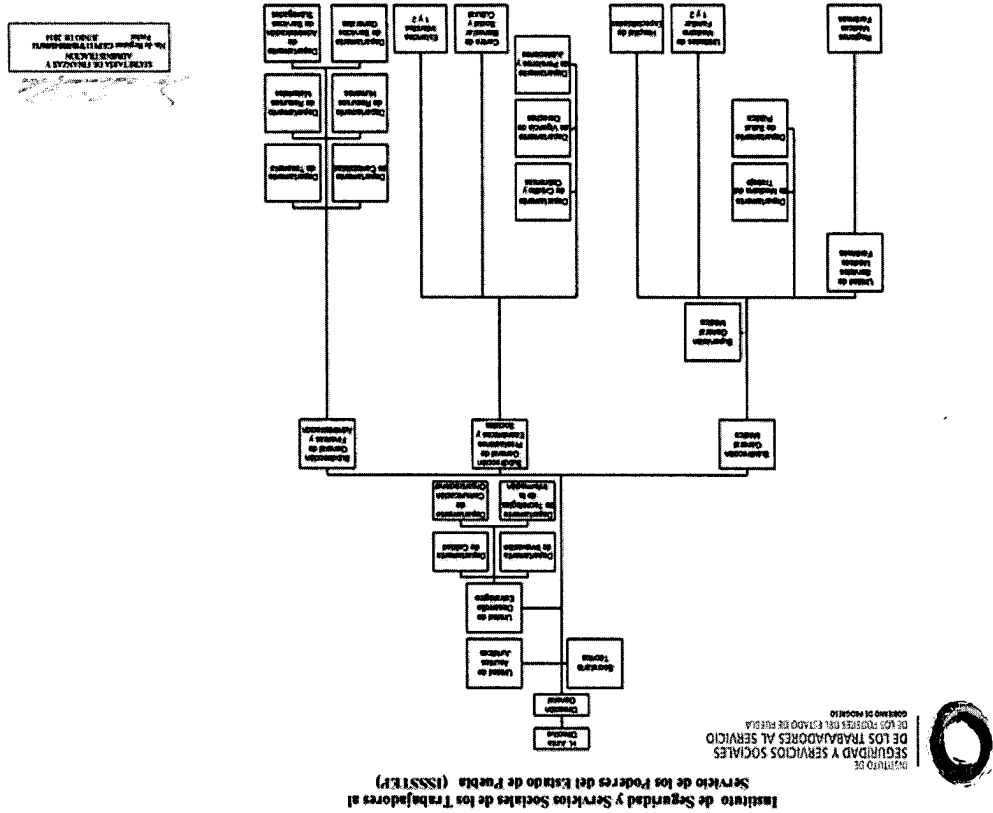

8

Handwritten mark



#### Bases de Preparación de los Estados Financieros

Fueron formulados en base a la Ley General de Contabilidad Gubernamental y los Acuerdos y Lineamientos emitidos por el Consejo de Armonización Contable (CONAC) y por el Consejo de Armonización Contable del estado de Puebla (CACPE).

#### Características del Sistema de Contabilidad Gubernamental (SCG)

El Sistema Automatizado de Administración y Contabilidad Gubernamental desarrollado por el Instituto para el Desarrollo Técnico de las Haciendas Públicas fue el que se implementó en el Instituto, como parte de los acuerdos aprobados en el seno del Consejo de Armonización Contable para el Estado Libre y Soberano de Puebla, el cual, incluye todas las especificaciones a las que estamos obligados los Entes Públicos de conformidad con lo estipulado en la Ley General de Contabilidad Gubernamental y los documentos establecidos por el Consejo Nacional de Armonización Contable.

El sistema, registra de manera amónica, delimitada y específica las operaciones presupuestarias y contables derivadas de los registros contables y presupuestarios. Así mismo, genera estados financieros, contables, oportunos, comprensibles, periódicos y comparables. El sistema efectúa los registros, procedimientos e informes estructurados sobre la base de principios técnicos destinados a captar, valorar, registrar, clasificar, informar e interpretar las transacciones y eventos que, derivados de la actividad económica del ISSSTEP, modifican la situación patrimonial.

#### Políticas de Contabilidad Significativas

El Marco Conceptual de Contabilidad Gubernamental es la base que se utiliza para el desarrollo de normas, valuación, contabilización, obtención y presentación de información contable y presupuestaria en forma clara, oportuna, confiable y comparable, para satisfacer las necesidades de los usuarios, apeguándose a los Postulados Básicos de Contabilidad Gubernamental.

Respetando y utilizando los Momentos Contables de los Ingresos y Egresos, Estructura del Plan de Cuentas, Clasificador por Objeto de Gasto, Clasificador por Rubro de Ingresos así como las Normas y Metodologías para la Emisión de Información Financiera y Estructura de los Estados Financieros que emitió el Consejo de Armonización Contable (CONAC).

Utilizando las principales Reglas de Registro y Valoración del Patrimonio, y adoptando los lineamientos para la elaboración del Catálogo de Bienes que permita la interrelación automática con el Clasificador por Objeto del Gasto y la Lista de Cuentas.

La Clave Presupuestal fue elaborada respetando la Clasificación Administrativa, el Clasificador Funcional del Gasto, Clasificación Programática, Clasificador por Objeto de Gasto y tipo de Gasto y Clave de Financiamiento, así mismo se incluyó el Tipo de Nomina y la Sub-

“ Bajo protesta de decir verdad declaramos que los Estados Financieros y sus notas, son razonablemente correctos y son responsabilidad del emisor.”

C.R. Ma. Del Carmen Ponce de León y Grajales  
Jefa Depto. Contabilidad

C.R. Adriana Rebeca Gallindo Sánchez  
Subdirectora General de Finanzas y Administración

C.R. Eugenia Mora Salgado  
Directora General

**INSTITUTO DE SEGURIDAD Y SERVICIOS SOCIALES DE LOS TRABAJADORES AL  
SERVICIO DE LOS PODERES DEL ESTADO DE PUEBLA  
INFORME SOBRE PASIVOS CONTINGENTES  
AL 31 DE JULIO DEL 2018**

En cumplimiento a lo dispuesto por los artículos 46, Fracción I, inciso d y 52 De la Ley General de Contabilidad Gubernamental, en relación al Informe sobre pasivos contingentes del Instituto de Seguridad y Servicios sociales de los Trabajadores al Servicio de los Poderes del Estado de Puebla, se informa que lo correspondiente al periodo del 01 al 31 de Julio del ejercicio fiscal 2018.

Hace de su conocimiento que se tienen registrados 26 juicios laborales en los que a este Organismo se le demandan diversas prestaciones en su carácter de patrón y que actualmente se substancian ante la autoridad jurisdiccional competente, que conforme a las operaciones aritméticas realizadas, se cuantificó que su riesgo contingente, asciende a la cantidad aproximada de 11 millones 970 mil 429 pesos.

Cabe precisar, que la cuantificación del riesgo contingente señalado en el párrafo que antecede, se realiza conforme a las prestaciones, cantidades y demás elementos que son reclamados por los actores en cada una de las demandas, sin que con ello se reconozca, por parte de este Organismo, la validez ni la procedencia de lo reclamado.

“Bajo protesta de decir verdad declaramos que los Estados Financieros y sus notas, son razonablemente correctos y son responsabilidad del emisor”.

C.P. Ma. Del Carmen Ponce de León y Grajales  
Jefa Depto. Contabilidad

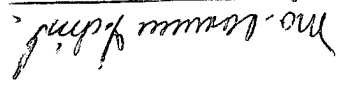

C.P. Adriana Rebeca Gallindo Sánchez  
Subdirectora General de Finanzas y Administración

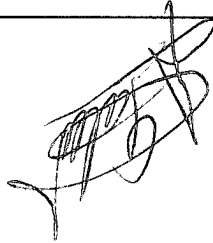

C.P. Eugenio Mora Salgado  
Director General

