

Estado de Actividades  
Del 31 de Enero al 31 de Agosto de 2018 y 2017  
(Pesos)

INSTITUTO DE SEGURIDAD Y SERVICIOS SOCIALES DE LOS TRABAJADORES AL SERVICIO DE LOS PODERES DEL ESTADO DE PUEBLA

|   | Concilio 2018           |                         | Concilio 2017 |  |
|---|-------------------------|-------------------------|---------------|--|
| <b>INGRESOS Y OTROS BENEFICIOS</b>  |                         |                         |               |  |
| Ingresos de la Gestión  | 2,127,269,184.04        | 2,170,512,316.02        |               |  |
| Impuestos   | 0.00                    | 0.00                    |               |  |
| Cuentas y Aportaciones de Seguridad Social  | 1,997,954,926.03        | 1,903,089,210.23        |               |  |
| Contribuciones de Mejoras   | 0.00                    | 0.00                    |               |  |
| Derechos  | 0.00                    | 0.00                    |               |  |
| Productos de Tipo Corriente   | 124,834,122.54          | 259,171,494.60          |               |  |
| Apropechamientos de Tipo Corriente  | 458,075.48              | 3,636,992.53            |               |  |
| Ingresos por Venta de Bienes y Servicios  | 4,021,459.99            | 4,614,616.66            |               |  |
| Ingresos no Comprendidos en las Fracciones de la Ley de Ingresos Causados en Ejercidos Fiscales | 0.00                    | 0.00                    |               |  |
| Anteriores Pendientes de Liquidación o Pago   |                         |                         |               |  |
| <b>Participaciones, Aportaciones, Transferencias, Asignaciones, Subsidios y Otras Ayudas</b>    | 12,208,860.64           | 107,422,541.20          |               |  |
| Participaciones y Aportaciones  | 12,208,860.64           | 107,422,541.20          |               |  |
| Transferencia, Asignaciones, Subsidios y Otras ayudas   | 0.00                    | 0.00                    |               |  |
| <b>Otros Ingresos y Beneficios</b>  | 0.00                    | 0.00                    |               |  |
| Ingresos Financieros  | 0.00                    | 0.00                    |               |  |
| Incremento por Variación de Inventarios   | 0.00                    | 0.00                    |               |  |
| Disminución del Exceso de Estimaciones por Pérdida o Detenimiento u Obsolescencia               | 0.00                    | 0.00                    |               |  |
| Disminución del Exceso de Provisiones   | 0.00                    | 0.00                    |               |  |
| Otros Ingresos y Beneficios Varios  | 0.00                    | 0.00                    |               |  |
| <b>Total de Ingresos y Otros Beneficios</b>   | <b>2,139,478,044.68</b> | <b>2,277,934,853.22</b> |               |  |
| <b>GASTOS Y OTRAS PÉRDIDAS</b>  |                         |                         |               |  |
| Gastos de Funcionamiento  | 1,054,362,757.79        | 981,049,430.13          |               |  |
| Servicios Personales  | 433,401,269.56          | 412,853,092.91          |               |  |
| Materiales y Suministros  | 47,150,626.59           | 368,166,998.94          |               |  |
| Servicios Generales   | 573,810,871.64          | 200,009,438.28          |               |  |
| Transferencia, Asignaciones, Subsidios y Otras Ayudas   | 1,045,566,422.81        | 967,616,774.40          |               |  |
| Transferencias Internas y Asignaciones al Sector Público  | 0.00                    | 0.00                    |               |  |
| Transferencias al Resto del Sector Público  | 0.00                    | 0.00                    |               |  |
| Subsidios y Subvenciones  | 0.00                    | 0.00                    |               |  |
| <b>Ayudas Sociales</b>  |                         |                         |               |  |
| Pensiones y Jubilaciones  | 0.00                    | 0.00                    |               |  |
| Transferencias a Fideicomisos, Mandatos y Contratos Andilagos                                   | 1,045,566,422.81        | 967,616,774.40          |               |  |
| Transferencias a la Seguridad Social  | 0.00                    | 0.00                    |               |  |
| Donativos   | 0.00                    | 0.00                    |               |  |
| Transferencias al Externo   | 0.00                    | 0.00                    |               |  |
| <b>Participaciones y Aportaciones</b>   |                         |                         |               |  |
| Participaciones   | 0.00                    | 0.00                    |               |  |
| Aportaciones  | 0.00                    | 0.00                    |               |  |
| Convenios   | 0.00                    | 0.00                    |               |  |
| <b>Intereses, Comisiones y Otros Gastos de la Deuda Pública</b>                                 |                         |                         |               |  |
| Intereses de la Deuda Pública   | 0.00                    | 0.00                    |               |  |
| Comisiones de la Deuda Pública  | 0.00                    | 0.00                    |               |  |
| Gastos de la Deuda Pública  | 0.00                    | 0.00                    |               |  |
| Costo por Coberturas  | 0.00                    | 0.00                    |               |  |
| Ayudas Financieras  | 0.00                    | 0.00                    |               |  |
| <b>Otros Gastos y Pérdidas Extraordinarias</b>  |                         |                         |               |  |
| Estimaciones, Depreciaciones, Detenimientos, Obsolescencia y Amortizaciones                     | 0.00                    | 0.00                    |               |  |
| Provisiones   | 0.00                    | 0.00                    |               |  |
| Disminución de Inventarios  | 0.00                    | 0.00                    |               |  |
| Aumento por Insuficiencia de Estimaciones por Pérdida o Detenimiento u Obsolescencia            | 0.00                    | 0.00                    |               |  |
| Aumento por Insuficiencia de Provisiones  | 0.00                    | 0.00                    |               |  |
| Otros Gastos  | 0.00                    | 0.00                    |               |  |
| <b>Inversión Pública</b>  |                         |                         |               |  |
| Inversión Pública no Capitalizable  | 0.00                    | 0.00                    |               |  |
| <b>Total de Gastos y Otras Pérdidas</b>   | <b>2,099,949,190.60</b> | <b>1,948,666,304.53</b> |               |  |
| <b>Resultados del Ejercicio (Ahorro/Desahorro)</b>  | <b>39,528,854.08</b>    | <b>329,268,548.69</b>   |               |  |

Bajo protesta de decir verdad declaramos que los Estados Financieros y sus Notas son razonablemente correctos y responsabilidad del emisor

*Ma. Concepción...*

C.P. Ma. Del Carmen Ponce de León y Grajales  
Jefa Depto. Contabilidad

*C.P. Adriana Rebeca Galindo Sánchez*

C.P. Adriana Rebeca Galindo Sánchez  
Subdirectora General de Finanzas y Administración

*C.P. Eugenio Amor Salgado*

C.P. Eugenio Amor Salgado  
Director General



INSTITUTO DE SEGURIDAD Y SERVICIOS SOCIALES DE LOS TRABAJADORES AL SERVICIO DE LOS PODERES DEL ESTADO DE PUEBLA

| CONCEPTO  |                         | 2018 | Año                     | 2017   | CONCEPTO                 |  | 2018                     | Año | 2017        |
|---|-------------------------|------|-------------------------|--|--------------------------|--|--------------------------|-----|-------------|
| <b>ACTIVO</b>   |                         |      |                         |  |                          |  |                          |     |             |
| <b>Activo Circulante</b>                                      |                         |      |                         |  |                          |  |                          |     |             |
| Efectivo y Equivalentes                                       | 924,983.32              |      | 945,982.64              | Cuentas por Pagar a Corto Plazo  | 49,243,741.50            |  | 47,627,739.24            |     | 0.00        |
| Derechos a Recibir Efectivo o Equivalentes                    | 580,945,341.96          |      | 626,834,650.08          | Documentos por Pagar a Corto Plazo   | 0.00                     |  | 0.00                     |     | 0.00        |
| Derechos a Recibir Bienes o Servicios                         | 5,826,806.80            |      | 5,313,600.81            | Perdida por Corto Plazo de la Deuda Pública a Largo Plazo                            | 0.00                     |  | 0.00                     |     | 0.00        |
| Inventarios   | 0.00                    |      | 0.00                    | Títulos y Valores a Corto Plazo  | 0.00                     |  | 0.00                     |     | 0.00        |
| Almacenes   | 0.00                    |      | 0.00                    | Pasivos Diferidos a Corto Plazo  | 0.00                     |  | 0.00                     |     | 0.00        |
| Eliminación por Pérdida o Deterioro de Activos Circulantes    | 0.00                    |      | 0.00                    | Fondos y Bienes de Terceiros en Garantía y/o Administración a Corto Plazo            | 10,403,936.14            |  | 12,392,966.79            |     | 0.00        |
| Otros Activos Circulantes                                     | 0.00                    |      | 0.00                    | Provisiones a Corto Plazo  | 4,594,553.87             |  | 1,260,174.11             |     | 0.00        |
|   |                         |      |                         | Otros Pasivos a Corto Plazo  | 1,446.61                 |  | 1,446.61                 |     | 0.00        |
| <b>Total de Activos Circulantes</b>                           | <b>587,697,132.08</b>   |      | <b>633,694,233.53</b>   | <b>Total de Pasivos Circulantes</b>  | <b>64,244,078.12</b>     |  | <b>61,282,326.75</b>     |     | <b>0.00</b> |
| <b>Activo No Circulante</b>                                   |                         |      |                         |  |                          |  |                          |     |             |
| Inversiones Financieras a Largo Plazo                         | 1,755,604,069.96        |      | 1,744,291,127.81        | Cuentas por Pagar a Largo Plazo  | 0.00                     |  | 0.00                     |     | 0.00        |
| Derechos a Recibir Efectivo o Equivalentes a Largo Plazo      | 1,066,667,956.17        |      | 1,114,464,968.50        | Documentos por Pagar a Largo Plazo   | 3,660,451,427.32         |  | 3,659,325,944.26         |     | 0.00        |
| Bienes Inmuebles, Infraestructura y Construcciones en Proceso | 334,313,039.44          |      | 334,313,039.44          | Deuda Pública a Largo Plazo  | 0.00                     |  | 0.00                     |     | 0.00        |
| Bienes Muebles  | 179,261,000.10          |      | 180,357,377.56          | Pasivos Diferidos a Largo Plazo  | 1,863,965,046.94         |  | 1,771,794,178.49         |     | 0.00        |
| Activos Intangibles   | 0.00                    |      | 0.00                    | Fondos y Bienes de Terceiros en Garantía y/o en Administración a Largo Plazo         | 0.00                     |  | 0.00                     |     | 0.00        |
| Depreciación, Deterioro y Amortización Acumulada de Bienes    | -70,649,723.74          |      | -50,170,320.26          | Provisiones a Largo Plazo  | 0.00                     |  | 0.00                     |     | 0.00        |
| Activos Diferidos   | 0.00                    |      | 0.00                    | <b>Total de Pasivos No Circulantes</b>   | <b>5,524,416,476.46</b>  |  | <b>5,431,120,122.75</b>  |     | <b>0.00</b> |
| Eliminación por Pérdida o Deterioro de Activos no Circulantes | 0.00                    |      | 0.00                    | <b>Total del Pasivo</b>  | <b>5,588,660,554.58</b>  |  | <b>5,492,402,449.50</b>  |     | <b>0.00</b> |
| Otros Activos no Circulantes                                  | 0.00                    |      | 0.00                    | <b>HACIENDA PÚBLICA/ PATRIMONIO</b>  |                          |  |                          |     |             |
| <b>Total de Activos No Circulantes</b>                        | <b>3,265,196,341.93</b> |      | <b>3,323,246,193.05</b> | <b>Hacienda Pública/ Patrimonio Contribuido</b>                                      |                          |  |                          |     |             |
| <b>Total del Activo</b>                                       | <b>3,852,893,474.01</b> |      | <b>3,956,340,426.58</b> | Aportaciones   | 0.00                     |  | 0.00                     |     | 0.00        |
|   |                         |      |                         | Donaciones de Capital  | 0.00                     |  | 0.00                     |     | 0.00        |
|   |                         |      |                         | Actualización de la Hacienda Pública / Patrimonio                                    | 0.00                     |  | 0.00                     |     | 0.00        |
|   |                         |      |                         | <b>Hacienda Pública/ Patrimonio Generado</b>   | <b>-1,735,767,080.57</b> |  | <b>-1,536,062,022.92</b> |     | <b>0.00</b> |
|   |                         |      |                         | Resultados del Ejercicio (Ahorro / Desahorro)  | 39,528,654.08            |  | 329,268,558.69           |     | 0.00        |
|   |                         |      |                         | Resultados de Ejercicios Anteriores  | -766,148,961.76          |  | -856,193,608.74          |     | 0.00        |
|   |                         |      |                         | Revalúos   | -1,009,146,972.87        |  | -1,009,146,972.87        |     | 0.00        |
|   |                         |      |                         | Reservas   | 0.00                     |  | 0.00                     |     | 0.00        |
|   |                         |      |                         | Rectificaciones de Resultados de Ejercicios Anteriores                               | 0.00                     |  | 0.00                     |     | 0.00        |
|   |                         |      |                         | <b>Exceso o Insuficiencia en la Actualización de la Hacienda Pública/ Patrimonio</b> | <b>0.00</b>              |  | <b>0.00</b>              |     | <b>0.00</b> |
|   |                         |      |                         | Resultado por Posición Monetaria   | 0.00                     |  | 0.00                     |     | 0.00        |
|   |                         |      |                         | Resultado por Tenencia de Activos no Monetarios                                      | 0.00                     |  | 0.00                     |     | 0.00        |
|   |                         |      |                         | <b>Total Hacienda Pública/ Patrimonio</b>  | <b>-1,735,767,080.57</b> |  | <b>-1,536,062,022.92</b> |     | <b>0.00</b> |
|   |                         |      |                         | <b>Total del Pasivo y Hacienda Pública / Patrimonio</b>                              | <b>3,852,893,474.01</b>  |  | <b>3,956,340,426.58</b>  |     | <b>0.00</b> |

Bajo protesta de decir verdad declaramos que los Estados Financieros y sus Notas son razonablemente correctos y responsabilidad del emisor

*Mo. Carmel Vahid*

C.P. Ma. Del Carmen Ponce de León y Grajales  
Jefa Depto. Contabilidad

*[Signature]*

C.P. Adriana Rebeca Galindo Sánchez  
Subdirectora General de Finanzas y Administración

*[Signature]*  
C.P. Eugenio Mena Salgado  
Director General

Estado de Cambios en la Situación Financiera  
Del 31 de Enero al 31 de Agosto de 2018  
(Pesos)

INSTITUTO DE SEGURIDAD Y SERVICIOS SOCIALES DE LOS TRABAJADORES AL SERVICIO DE LOS PODERES DEL ESTADO DE PUEBLA

| Concepto  | Origen        | Aplicación    | Concepto  | Origen        | Aplicación     |
|---|---------------|---------------|---|---------------|----------------|
| <b>ACTIVO</b>   |               |               | <b>PASIVO</b>   |               |                |
| <b>Activo Circulante</b>                                      | 45,910,307.44 | 613,205.99    | <b>Pasivo Circulante</b>  | 4,960,782.02  | 1,989,030.65   |
| Efectivo y Equivalentes                                       | 20,999.32     | 0.00          | Cuentas por Pagar a Corto Plazo   | 1,616,002.26  | 0.00           |
| Derechos a Recibir Efectivo o Equivalentes                    | 45,889,308.12 | 0.00          | Documentos por Pagar a Corto Plazo  | 0.00          | 0.00           |
| Derechos a Recibir Bienes o Servicios                         | 0.00          | 513,205.99    | Porción a Corto Plazo de la Deuda Pública a Largo Plazo                             | 0.00          | 0.00           |
| Inventarios   | 0.00          | 0.00          | Títulos y Valores a Corto Plazo   | 0.00          | 0.00           |
| Almacenes   | 0.00          | 0.00          | Pasivos Diferidos a Corto Plazo   | 0.00          | 0.00           |
| Estimación por Pérdida o Delentoro de Activos Circulantes     | 0.00          | 0.00          | Fondos y Bienes de Terceros en Garantía y/o Administración a Corto Plazo            | 0.00          | 1,989,030.65   |
| Otros Activos Circulantes                                     | 0.00          | 0.00          | Provisiones a Corto Plazo   | 3,334,779.76  | 0.00           |
| <b>Activo No Circulante</b>                                   | 69,362,793.27 | 11,312,942.15 | <b>Otros Pasivos a Corto Plazo</b>  | 0.00          | 0.00           |
| Inversiones Financieras a Largo Plazo                         | 0.00          | 11,312,942.15 | <b>Pasivo No Circulante</b>   | 93,296,353.71 | 0.00           |
| Derechos a Recibir Efectivo o Equivalentes a Largo Plazo      | 47,787,012.33 | 0.00          | Cuentas por Pagar a Largo Plazo   | 0.00          | 0.00           |
| Bienes Inmuebles, Infraestructura y Construcciones en Proceso | 1,096,377.46  | 0.00          | Documentos por Pagar a Largo Plazo  | 1,125,483.26  | 0.00           |
| Bienes Muebles  | 0.00          | 0.00          | Deuda Pública a Largo Plazo   | 0.00          | 0.00           |
| Activos Intangibles   | 0.00          | 0.00          | Pasivos Diferidos a Largo Plazo   | 0.00          | 0.00           |
| Depreciación, Delentoro y Amortización Acumulada de Bienes    | 20,479,403.48 | 0.00          | Fondos y Bienes de Terceros en Garantía y/o en Administración a Largo Plazo         | 92,170,870.45 | 0.00           |
| Activos Diferidos   | 0.00          | 0.00          | Provisiones a Largo Plazo   | 0.00          | 0.00           |
| Estimación por Pérdida o Delentoro de Activos no Circulantes  | 0.00          | 0.00          | <b>HACIENDA PÚBLICA/ PATRIMONIO</b>   | 90,034,646.96 | 289,739,704.61 |
| Otros Activos no Circulantes                                  | 0.00          | 0.00          | <b>Hacienda Pública/Patrimonio Contribuido</b>                                      | 0.00          | 0.00           |
|   |               |               | Aportaciones  | 0.00          | 0.00           |
|   |               |               | Donaciones de Capital   | 0.00          | 0.00           |
|   |               |               | Actualización de la Hacienda Pública / Patrimonio                                   | 0.00          | 0.00           |
|   |               |               | <b>Hacienda Pública/Patrimonio Generado</b>   | 90,034,646.96 | 289,739,704.61 |
|   |               |               | Resultados del Ejercicio (Ahorro / Desahorro)                                       | 0.00          | 289,739,704.61 |
|   |               |               | Resultados de Ejercicios Anteriores   | 90,034,646.96 | 0.00           |
|   |               |               | Revalúos  | 0.00          | 0.00           |
|   |               |               | Reservas  | 0.00          | 0.00           |
|   |               |               | Rectificaciones de Resultados de Ejercicios Anteriores                              | 0.00          | 0.00           |
|   |               |               | <b>Exceso o Insuficiencia en la Actualización de la Hacienda Pública/Patrimonio</b> | 0.00          | 0.00           |
|   |               |               | Resultado por Posición Monetaria  | 0.00          | 0.00           |
|   |               |               | Resultado por Tendencia de Activos no Monetarios                                    | 0.00          | 0.00           |

Bajo protesta de decir verdad declaramos que los Estados Financieros y sus Notas son razonablemente correctos y responsabilidad del emisor.

*Ma. Carmelinda...*

C.P. Ma. Del Carmen Ponce de León y Grajales  
Jefa Depto. Contabilidad

*[Signature]*

C.P. Adriana Rebeca Galindo Sánchez  
Subdirectora General de Finanzas y Administración

*[Signature]*

C.P. Eugenio Peña Salgado  
Director General



INSTITUTO DE  
SEGURIDAD Y SERVICIOS SOCIALES  
DE LOS TRABAJADORES AL SERVICIO  
DEL ESTADO DE PUEBLA

Estado Analítico del Activo  
Del 31 de Enero al 31 de Agosto de 2018  
(Pesos)



INSTITUTO DE SEGURIDAD Y SERVICIOS SOCIALES DE LOS TRABAJADORES AL SERVICIO DE LOS PODERES DEL ESTADO DE PUEBLA

| Concepto  | Saldo Inicial<br>1      | Cargos del Periodo<br>2   | Abonos del Periodo<br>3   | Saldo Final<br>4=(1+2-3) | Variación del Periodo<br>(4-1) |
|---|-------------------------|---------------------------|---------------------------|--------------------------|--------------------------------|
| <b>ACTIVO</b>   |                         |                           |                           |                          |                                |
| <b>Activo Circulante</b>                                      | <b>507,002,931.64</b>   | <b>108,617,708,464.70</b> | <b>108,537,014,264.26</b> | <b>587,697,132.08</b>    | <b>80,694,200.44</b>           |
| Efectivo y Equivalientes                                      | 797,380.75              | 5,900,654,043.73          | 5,900,526,441.16          | 924,983.32               | 127,602.57                     |
| Derechos a Recibir Efectivo o Equivalientes                   | 503,607,217.76          | 102,704,590,603.97        | 102,627,252,479.77        | 580,945,341.96           | 77,338,124.20                  |
| Derechos a Recibir Bienes o Servicios                         | 2,598,333.13            | 12,463,817.00             | 9,235,343.33              | 5,826,806.80             | 3,228,473.67                   |
| Inventarios   | 0.00                    | 0.00                      | 0.00                      | 0.00                     | 0.00                           |
| Almacenes   | 0.00                    | 0.00                      | 0.00                      | 0.00                     | 0.00                           |
| Estimación por Pérdida o Deterioro de Activos Circulantes     | 0.00                    | 0.00                      | 0.00                      | 0.00                     | 0.00                           |
| Otros Activos Circulantes                                     | 0.00                    | 0.00                      | 0.00                      | 0.00                     | 0.00                           |
| <b>Activo No Circulante</b>                                   | <b>3,304,543,344.34</b> | <b>55,503,034,685.40</b>  | <b>55,542,381,687.81</b>  | <b>3,285,196,341.93</b>  | <b>-39,347,002.41</b>          |
| Inversiones Financieras a Largo Plazo                         | 1,774,079,079.58        | 55,335,857,178.94         | 55,354,332,188.56         | 1,755,604,069.96         | -18,475,009.62                 |
| Derechos a Recibir Efectivo o Equivalientes a Largo Plazo     | 1,095,524,629.10        | 168,922,673.01            | 185,779,345.94            | 1,066,667,956.17         | -18,856,672.93                 |
| Bienes Inmuebles, Infraestructura y Construcciones en Proceso | 334,313,039.44          | 0.00                      | 0.00                      | 334,313,039.44           | 0.00                           |
| Bienes Muebles  | 181,276,319.96          | 254,833.45                | 2,270,153.31              | 179,261,000.10           | -2,015,319.86                  |
| Activos Intangibles   | 0.00                    | 0.00                      | 0.00                      | 0.00                     | 0.00                           |
| Depreciación, Deterioro y Amortización Acumulada de Bienes    | -70,649,723.74          | 0.00                      | 0.00                      | -70,649,723.74           | 0.00                           |
| Activos Diferidos   | 0.00                    | 0.00                      | 0.00                      | 0.00                     | 0.00                           |
| Estimación por Pérdida o Deterioro de Activos no Circulantes  | 0.00                    | 0.00                      | 0.00                      | 0.00                     | 0.00                           |
| Otros Activos no Circulantes                                  | 0.00                    | 0.00                      | 0.00                      | 0.00                     | 0.00                           |
| <b>TOTAL DEL ACTIVO</b>                                       | <b>3,811,546,275.98</b> | <b>164,120,743,150.10</b> | <b>164,079,395,952.07</b> | <b>3,852,893,474.01</b>  | <b>41,347,198.03</b>           |

Bajo protesta de decir verdad declaramos que los Estados Financieros y sus Notas son razonablemente correctos y responsabilidad del emisor

*Ma. Carmen Yáñez S.*

C.P. Ma. Del Carmen Ponce de León y Grajales  
Jefa Depto. Contabilidad

*[Signature]*

C.P. Adriana Rebeca Galindo Sánchez  
Subdirectora General de Finanzas y Administración

*[Signature]*

C.P. Eugenio Mora Salgado  
Director General

INSTITUTO DE SEGURIDAD Y SERVICIOS SOCIALES DE LOS TRABAJADORES AL SERVICIO DE LOS PODERES DEL ESTADO DE PUEBLA

|   | 2018                  | 2017                   | 2018          | 2017           |
|---|-----------------------|------------------------|---------------|----------------|
| <b>Flujos de Efectivo de las Actividades de Operación</b>                               |                       |                        |               |                |
| Origen  | 2,139,478,044.68      | 2,277,934,883.22       |               |                |
| Impuestos   | 0.00                  | 0.00                   |               |                |
| Cuentas Y Aportaciones de Seguridad Social  | 1,997,954,926.03      | 1,903,089,210.23       |               |                |
| Contribuciones de mejoras   | 0.00                  | 0.00                   |               |                |
| Derechos  | 0.00                  | 0.00                   |               |                |
| Productos de Tipo Corriente   | 124,834,722.54        | 259,171,494.60         |               |                |
| Aprovechamientos de Tipo Corriente  | 458,075.46            | 3,656,992.53           |               |                |
| Ingresos por Ventas de Bienes y Servicios   | 4,021,459.99          | 4,614,618.66           |               |                |
| Ingresos no Comprendidos en las Fracciones de la Ley de Ingresos Causados en Ejercicios | 0.00                  | 0.00                   |               |                |
| Fiscales Anteriores Pendientes de Liquidación o Pago                                    |                       |                        |               |                |
| Participaciones y Aportaciones  |                       |                        |               |                |
| Transferencias, Asignaciones y Subsidios Y Otras Ayudas                                 | 12,208,860.64         | 107,422,547.20         |               |                |
| Otros Origenes de Operación   | 0.00                  | 0.00                   |               |                |
| Aplicación  | 2,080,306,298.20      | 1,931,228,970.94       |               |                |
| Servicios Personales  | 433,387,395.02        | 412,836,026.51         |               |                |
| Materiales y Suministros  | 45,268,319.54         | 386,251,091.22         |               |                |
| Servicios Generales   | 595,544,759.03        | 184,595,078.81         |               |                |
| Transferencias Internas y Asignaciones al Sector Publico                                | 0.00                  | 0.00                   |               |                |
| Transferencias al resto del Sector Publico  | 0.00                  | 0.00                   |               |                |
| Subsidios y Subvenciones  | 0.00                  | 0.00                   |               |                |
| Ayudas Sociales   | 0.00                  | 967,616,774.40         |               |                |
| Pensiones y Jubilaciones  | 1,045,105,824.61      | 0.00                   |               |                |
| Transferencias a Fiduciarias, Mandatos y Contratos Analógicos                           | 0.00                  | 0.00                   |               |                |
| Transferencias a la Seguridad Social  | 0.00                  | 0.00                   |               |                |
| Donativos   | 0.00                  | 0.00                   |               |                |
| Transferencias al Exterio   | 0.00                  | 0.00                   |               |                |
| Participaciones   | 0.00                  | 0.00                   |               |                |
| Aportaciones  | 0.00                  | 0.00                   |               |                |
| Correos   | 0.00                  | 0.00                   |               |                |
| Otros Aplicaciones de Operación   | 0.00                  | 0.00                   |               |                |
| <b>Flujos Netos de Efectivo por Actividades de Operación</b>                            | <b>59,171,746.48</b>  | <b>346,635,892.28</b>  |               |                |
| <b>Flujos de Efectivo de las Actividades de Inversión</b>                               |                       |                        |               |                |
| Origen  |                       |                        |               |                |
| Bienes Inmuebles, Infraestructura Y Construcciones en Proceso                           |                       |                        | 0.00          | 0.00           |
| Bienes Muebles  |                       |                        | 0.00          | 0.00           |
| Otros Origenes de Inversión   |                       |                        | 0.00          | 0.00           |
| Aplicación  |                       |                        | 254,833.45    | 358,844.26     |
| Bienes Inmuebles, Infraestructura Y Construcciones en Proceso                           |                       |                        | 0.00          | 0.00           |
| Bienes Muebles  |                       |                        | 254,833.45    | 358,844.26     |
| Otras Aplicaciones de Inversión   |                       |                        | 0.00          | 0.00           |
| <b>Flujos Netos de Efectivo por Actividades de Inversión</b>                            | <b>-254,833.45</b>    | <b>-358,844.26</b>     |               |                |
| <b>Flujo de Efectivo de las Actividades de Financiamiento</b>                           |                       |                        |               |                |
| Origen  |                       |                        |               |                |
| Endeudamiento Neto  |                       |                        | 0.00          | 0.00           |
| Interno   |                       |                        | 0.00          | 0.00           |
| Externo   |                       |                        | 0.00          | 0.00           |
| Otros Origenes de Financiamiento  |                       |                        | 0.00          | 0.00           |
| Aplicación  |                       |                        | 58,789,310.46 | 346,126,346.70 |
| Servicios de la Deuda   |                       |                        | 0.00          | 0.00           |
| Interno   |                       |                        | 0.00          | 0.00           |
| Externo   |                       |                        | 58,789,310.46 | 346,126,346.70 |
| Otras Aplicaciones de Financiamiento  |                       |                        | 0.00          | 0.00           |
| <b>Flujos netos de Efectivo por Actividades de Financiamiento</b>                       | <b>-58,789,310.46</b> | <b>-346,126,346.70</b> |               |                |
| <b>Incremento/Disminución Neta en el Efectivo y Equivalentes al Efectivo</b>            | <b>127,602.57</b>     | <b>150,999.32</b>      |               |                |
| Efectivo y Equivalentes al Efectivo al Inicio del Ejercicio                             | 797,380.75            | 794,983.32             |               |                |
| Efectivo y Equivalentes al Efectivo al final del Ejercicio                              | 924,983.32            | 945,982.64             |               |                |

*Mr. Lawrence Schmidt*

C.P. Ma. Del Carmen Ponce de León y Grajales  
 Jefa Depto. Contabilidad

*[Signature]*

C.P. Adriana Rebeca Galindo Sánchez  
 Subdirectora General de Finanzas y Administración

*[Signature]*

C.P. Rogelio Mora Salazar  
 Director General

Bajo protesta de decir Verdad declaramos que los Estados Financieros y sus Notas son razonablemente correctos y responsabilidad del emisor



INSTITUTO DE  
SEGURIDAD Y SERVICIOS SOCIALES  
DE LOS TRABAJADORES AL SERVICIO  
DEL ESTADO DE PUEBLA  
Gobierno del Progreso

Estado de Variación en la Hacienda Pública  
Del 31 de Enero al 31 de Agosto de 2018  
(pesos)



INSTITUTO DE SEGURIDAD Y SERVICIOS SOCIALES DE LOS TRABAJADORES AL SERVICIO DE LOS PODERES DEL ESTADO DE PUEBLA

| Concepto   | Hacienda Pública/ Patrimonio Contribuido | Hacienda Pública/ Patrimonio Generado de Ejercicios Anteriores | Hacienda Pública/ Patrimonio Generado del Ejercicio | Exceso o Insuficiencia en la Actualización de la Hacienda Pública / Patrimonio | TOTAL             |
|--|--|--|---|--|-------------------|
| <b>HACIENDA PÚBLICA/PATRIMONIO CONTRIBUIDO NETO 2017</b>   |  |  |   |  |                   |
| Aportaciones   | 0.00                                     |  |   |  | 0.00              |
| Donaciones de Capital  | 0.00                                     |  |   |  | 0.00              |
| Actualización de la Hacienda Pública/ Patrimonio   | 0.00                                     |  |   |  | 0.00              |
| <b>HACIENDA PÚBLICA /PATRIMONIO GENERADO NETO 2017</b>   |  |  |   |  |                   |
| Resultados del Ejercicio (Ahorro/Desahorro)  |  | -1,865,330,581.61  | 329,258,558.69                                      | -1,536,062,022.92  | 0.00              |
| Resultados de Ejercicios Anteriores  |  | -856,183,608.74  | 329,258,558.69                                      | -526,845,050.05  | 0.00              |
| Revalúos   |  | -1,009,146,972.87  |   | -1,009,146,972.87  | 0.00              |
| Reservas   |  | 0.00   |   | 0.00   | 0.00              |
| Rectificaciones de Resultados de Ejercicios Anteriores   |  | 0.00   |   | 0.00   | 0.00              |
| <b>EXCESO O INSUFICIENCIA EN LA ACTUALIZACIÓN DE LA HACIENDA PÚBLICA/ PATRIMONIO NETO 2017</b>               |  |  |   |  |                   |
| Resultado por Posición Monetaria   |  |  |   | 0.00   | 0.00              |
| Resultado por Tenencia de Activos no Monetarios  |  |  |   | 0.00   | 0.00              |
| <b>HACIENDA PÚBLICA / PATRIMONIO NETO FINAL 2017</b>   | 0.00                                     | -1,865,330,581.61  | 329,258,558.69                                      | 0.00   | -1,536,062,022.92 |
| <b>CAMBIOS EN LA HACIENDA PÚBLICA/PATRIMONIO CONTRIBUIDO NETO 2018</b>                                       |  |  |   |  |                   |
| Aportaciones   | 0.00                                     |  |   |  | 0.00              |
| Donaciones de Capital  | 0.00                                     |  |   |  | 0.00              |
| Actualización de la Hacienda Pública/ Patrimonio   | 0.00                                     |  |   |  | 0.00              |
| <b>VARIACIONES DE LA HACIENDA PÚBLICA / PATRIMONIO GENERADO NETO 2018</b>                                    |  |  |   |  |                   |
| Resultados del Ejercicio (Ahorro/Desahorro)  |  | 90,034,646.96  | -289,739,704.61                                     | -199,705,057.65  | 0.00              |
| Resultados de Ejercicios Anteriores  |  | 90,034,646.96  | -289,739,704.61                                     | -199,705,057.65  | 0.00              |
| Revalúos   |  | 0.00   | 0.00  | 0.00   | 0.00              |
| Reservas   |  | 0.00   | 0.00  | 0.00   | 0.00              |
| Rectificaciones de Resultados de Ejercicios Anteriores   |  | 0.00   | 0.00  | 0.00   | 0.00              |
| <b>CAMBIOS EN EL EXCESO O INSUFICIENCIA EN LA ACTUALIZACIÓN DE LA HACIENDA PÚBLICA/ PATRIMONIO NETO 2018</b> |  |  |   |  |                   |
| Resultado por Posición Monetaria   |  |  |   | 0.00   | 0.00              |
| Resultado por Tenencia de Activos no Monetarios  |  |  |   | 0.00   | 0.00              |
| <b>HACIENDA PÚBLICA / PATRIMONIO NETO FINAL 2018</b>   | 0.00                                     | -1,775,295,934.65  | 39,528,854.08                                       | 0.00   | -1,735,767,080.57 |

Bajo protesta de decir verdad declaramos que los Estados Financieros y sus Notas son razonablemente correctos y responsabilidad del emisor

*Mr. Lawrence Y. Smith*

C.P. Ma. Del Carmen Ponce de León y Grajales  
Jefa Depto. Contabilidad

*[Signature]*

C.P. Adriana Rebeca Galindo Sánchez  
Subdirectora General de Finanzas y Administración

*[Signature]*

C.P. Eugenio Mora Salgado  
Director General



INSTITUTO DE SEGURIDAD Y SERVICIOS SOCIALES DE LOS TRABAJADORES AL SERVICIO DE LOS PODERES DEL ESTADO DE PUEBLA  
Cuerpo de Profesores

Estado Analítico de Ingresos  
Del 31 de Enero al 31 de Agosto de 2018  
(Pesos)



| Rubro de Ingresos                                      | Estimado<br>(1)         | Ampliaciones y Reducciones<br>(2) | Ingreso                 |                         | Devengado<br>(4)        | Recaudado<br>(5)        | Diferencia<br>(6-5-1)  |
|--|-------------------------|-----------------------------------|-------------------------|-------------------------|-------------------------|-------------------------|------------------------|
|  |                         |                                   | Modificado<br>(3=1+2)   | Ingreso<br>(3=1+2)      |                         |                         |                        |
| Impuestos  | 3,049,400,783.43        | 46,500,677.33                     | 0.00                    | 0.00                    | 1,997,954,926.03        | 1,997,954,926.03        | -1,051,445,857.40      |
| Cuotas y Aportaciones de Seguridad Social              | 0.00                    | 0.00                              | 0.00                    | 0.00                    | 0.00                    | 0.00                    | 0.00                   |
| Contribuciones de Mejoras                              | 0.00                    | 0.00                              | 0.00                    | 0.00                    | 0.00                    | 0.00                    | 0.00                   |
| Derechos   | 8,675,724.00            | 9,585,597.52                      | 18,261,321.52           | 18,261,321.52           | 124,834,722.54          | 124,834,722.54          | 116,158,998.54         |
| Productos  | 8,675,724.00            | 9,585,597.52                      | 18,261,321.52           | 18,261,321.52           | 124,834,722.54          | 124,834,722.54          | 116,158,998.54         |
| Corriente  | 0.00                    | 0.00                              | 0.00                    | 0.00                    | 0.00                    | 0.00                    | 0.00                   |
| Capital  | 86,844.00               | 34,281,765.72                     | 34,368,609.72           | 34,368,609.72           | 458,075.48              | 458,075.48              | 371,231.48             |
| Aprovechamientos                                       | 86,844.00               | 34,281,765.72                     | 34,368,609.72           | 34,368,609.72           | 458,075.48              | 458,075.48              | 371,231.48             |
| Capital  | 0.00                    | 0.00                              | 0.00                    | 0.00                    | 0.00                    | 0.00                    | 0.00                   |
| Corriente  | 0.00                    | 0.00                              | 0.00                    | 0.00                    | 0.00                    | 0.00                    | 0.00                   |
| Ingresos por Ventas de Bienes y Servicios              | 7,012,824.00            | 121,409.65                        | 7,134,233.65            | 7,134,233.65            | 4,021,459.99            | 4,021,459.99            | -2,991,364.01          |
| Participaciones y Aportaciones                         | 5,496,000.00            | 8,000,000.00                      | 13,496,000.00           | 13,496,000.00           | 12,208,860.64           | 12,208,860.64           | 6,712,860.64           |
| Transferencias, Asignaciones, Subsidios y Otras Ayudas | 0.00                    | 0.00                              | 0.00                    | 0.00                    | 0.00                    | 0.00                    | 0.00                   |
| Ingresos Derivados de Financiamientos                  | 0.00                    | 0.00                              | 0.00                    | 0.00                    | 0.00                    | 0.00                    | 0.00                   |
| <b>Total</b>   | <b>3,070,672,175.43</b> | <b>98,489,450.22</b>              | <b>3,169,161,625.65</b> | <b>3,169,161,625.65</b> | <b>2,139,478,044.68</b> | <b>2,139,478,044.68</b> | <b>-931,194,130.75</b> |

| Estado Analítico de Ingresos Por Fuente de Financiamiento | Estimado<br>(1)         | Ampliaciones y Reducciones<br>(2) | Ingreso                 |                         | Devengado<br>(4)        | Recaudado<br>(5)        | Diferencia<br>(6-5-1)  |
|---|-------------------------|-----------------------------------|-------------------------|-------------------------|-------------------------|-------------------------|------------------------|
|   |                         |                                   | Modificado<br>(3=1+2)   | Ingreso<br>(3=1+2)      |                         |                         |                        |
| Ingresos del Gobierno                                     | 14,258,568.00           | 51,867,363.24                     | 66,125,931.24           | 66,125,931.24           | 137,501,658.66          | 137,501,658.66          | 123,243,090.66         |
| Impuestos   | 0.00                    | 0.00                              | 0.00                    | 0.00                    | 0.00                    | 0.00                    | 0.00                   |
| Contribuciones de Mejoras                                 | 0.00                    | 0.00                              | 0.00                    | 0.00                    | 0.00                    | 0.00                    | 0.00                   |
| Derechos  | 8,675,724.00            | 9,585,597.52                      | 18,261,321.52           | 18,261,321.52           | 124,834,722.54          | 124,834,722.54          | 116,158,998.54         |
| Productos   | 8,675,724.00            | 9,585,597.52                      | 18,261,321.52           | 18,261,321.52           | 124,834,722.54          | 124,834,722.54          | 116,158,998.54         |
| Corriente   | 0.00                    | 0.00                              | 0.00                    | 0.00                    | 0.00                    | 0.00                    | 0.00                   |
| Capital   | 86,844.00               | 34,281,765.72                     | 34,368,609.72           | 34,368,609.72           | 458,075.48              | 458,075.48              | 371,231.48             |
| Aprovechamientos  | 86,844.00               | 34,281,765.72                     | 34,368,609.72           | 34,368,609.72           | 458,075.48              | 458,075.48              | 371,231.48             |
| Capital   | 0.00                    | 0.00                              | 0.00                    | 0.00                    | 0.00                    | 0.00                    | 0.00                   |
| Corriente   | 0.00                    | 0.00                              | 0.00                    | 0.00                    | 0.00                    | 0.00                    | 0.00                   |
| Participaciones y Aportaciones                            | 5,496,000.00            | 8,000,000.00                      | 13,496,000.00           | 13,496,000.00           | 12,208,860.64           | 12,208,860.64           | 6,712,860.64           |
| Transferencias, Asignaciones, Subsidios y Otras Ayudas    | 0.00                    | 0.00                              | 0.00                    | 0.00                    | 0.00                    | 0.00                    | 0.00                   |
| Ingresos de Organismos y Empresas                         | 3,056,413,607.43        | 46,622,086.98                     | 3,103,035,694.41        | 3,103,035,694.41        | 2,001,976,386.02        | 2,001,976,386.02        | -1,054,437,221.41      |
| Cuotas y Aportaciones de Seguridad Social                 | 3,049,400,783.43        | 46,500,677.33                     | 3,095,901,460.76        | 3,095,901,460.76        | 1,997,954,926.03        | 1,997,954,926.03        | -1,051,445,857.40      |
| Ingresos por Ventas de Bienes y Servicios                 | 7,012,824.00            | 121,409.65                        | 7,134,233.65            | 7,134,233.65            | 4,021,459.99            | 4,021,459.99            | -2,991,364.01          |
| Transferencias, Asignaciones, Subsidios y Otras Ayudas    | 0.00                    | 0.00                              | 0.00                    | 0.00                    | 0.00                    | 0.00                    | 0.00                   |
| Ingresos derivados de financiamiento                      | 0.00                    | 0.00                              | 0.00                    | 0.00                    | 0.00                    | 0.00                    | 0.00                   |
| Ingresos Derivados de Financiamientos                     | 0.00                    | 0.00                              | 0.00                    | 0.00                    | 0.00                    | 0.00                    | 0.00                   |
| <b>Total</b>  | <b>3,070,672,175.43</b> | <b>98,489,450.22</b>              | <b>3,169,161,625.65</b> | <b>3,169,161,625.65</b> | <b>2,139,478,044.68</b> | <b>2,139,478,044.68</b> | <b>-931,194,130.75</b> |

1. Los ingresos excedentes se presentan para efectos de cumplimiento de la Ley General de Contabilidad Gubernamental y el importe reflejado debe ser siempre mayor a cero  
Bajo protesta de decir verdad declaramos que los Estados Financieros y sus Notas son razonablemente correctos y responsabilidad del emisor

*Mo. Concepción*

C.P. Ma. Del Carmen Ponce de León y Grajales  
Jefa Depto. Contabilidad

*[Signature]*

C.P. Adriana Rebeca Galindo Sánchez  
Subdirectora General de Finanzas y Administración

*[Signature]*

C.P. Eugenio Mora Salgado  
Director General



INSTITUTO DE  
SEGURIDAD Y SERVICIOS SOCIALES  
DE LOS TRABAJADORES AL SERVICIO  
DEL ESTADO DE PUEBLA  
GOBIERNO DEL ESTADO

Estado Analítico del Ejercicio del Presupuesto de Egresos  
Clasificación por Objeto del Gasto (Capítulo y Concepto)  
Del 31 de Enero al 31 de Agosto de 2018  
(Pesos)



INSTITUTO DE SEGURIDAD Y SERVICIOS SOCIALES DE LOS TRABAJADORES AL SERVICIO DE LOS PODERES DEL ESTADO DE PUEBLA

| Concepto  | Aprobado                | Ampliaciones/<br>(Reducciones) | Egresos                   |                         | Devengado               | Pagado                | Subejercicio |
|---|-------------------------|--------------------------------|---------------------------|-------------------------|-------------------------|-----------------------|--------------|
|   |                         |                                | Modificado<br>3 = (1 + 2) | 4                       |                         |                       |              |
| <b>Servicios Personales</b>   | <b>753,886,874.45</b>   | <b>-36,890,402.00</b>          | <b>716,796,472.45</b>     | <b>433,401,269.56</b>   | <b>433,387,395.02</b>   | <b>283,395,202.89</b> |              |
| Remuneraciones al Personal de Carácter Permanente                         | 231,017,580.00          | -13,698,287.67                 | 217,319,282.33            | 137,082,387.15          | 137,082,387.15          | 80,236,898.18         |              |
| Remuneraciones al Personal de Carácter Transitorio                        | 85,336,180.00           | 1,647,522.89                   | 86,983,702.89             | 65,350,019.99           | 65,350,019.99           | 21,535,682.90         |              |
| Remuneraciones Adicionales y Especiales                                   | 69,558,792.00           | -3,937,518.09                  | 65,621,273.91             | 17,973,620.23           | 17,973,620.23           | 47,647,653.68         |              |
| Seguridad Social  | 85,528,999.00           | -5,206,148.09                  | 80,322,850.91             | 50,744,050.60           | 50,744,050.60           | 29,578,800.31         |              |
| Otras Prestaciones Sociales y Económicas                                  | 251,595,812.74          | -13,616,540.08                 | 237,979,272.66            | 144,489,236.79          | 144,475,362.25          | 93,490,035.87         |              |
| Provisiones   | 0.00                    | 0.00                           | 0.00                      | 0.00                    | 0.00                    | 0.00                  |              |
| Pago de Estímulos a Servidores Públicos                                   | 30,647,510.71           | -2,079,420.96                  | 28,568,089.75             | 17,761,954.80           | 17,761,954.80           | 10,806,134.95         |              |
| <b>Materiales y Suministros</b>   | <b>128,016,705.46</b>   | <b>-38,342,628.78</b>          | <b>89,674,076.68</b>      | <b>47,150,626.59</b>    | <b>45,288,319.54</b>    | <b>42,523,450.09</b>  |              |
| Materiales de Administración, Emisión de Documentos y Artículos Oficiales | 11,781,000.00           | 930,162.57                     | 12,711,162.57             | 4,565,896.68            | 4,485,736.40            | 8,145,256.89          |              |
| Alimentos y Utensilios  | 10,400,000.00           | 325,557.75                     | 10,725,557.75             | 7,140,980.34            | 7,008,630.87            | 3,584,577.41          |              |
| Materiales y Materiales de Producción y Comercialización                  | 0.00                    | 0.00                           | 0.00                      | 0.00                    | 0.00                    | 0.00                  |              |
| Materiales y Artículos de Construcción y de Reparación                    | 7,320,000.00            | -241,648.47                    | 7,078,351.53              | 2,883,113.96            | 2,379,828.37            | 4,196,237.57          |              |
| Productos Químicos, Farmacéuticos y de Laboratorio                        | 85,122,499.46           | -43,919,286.86                 | 41,203,212.60             | 22,828,759.86           | 21,719,442.45           | 18,374,452.74         |              |
| Combustibles, Lubrificantes y Aditivos                                    | 1,443,206.00            | 38,626.04                      | 1,481,832.04              | 576,418.07              | 509,223.77              | 905,413.97            |              |
| Vestuario, Blancos, Prendas de Protección y Artículos Deportivos          | 7,050,000.00            | 3,776,654.04                   | 10,826,654.04             | 6,050,278.43            | 6,050,278.43            | 4,776,375.61          |              |
| Materiales y Suministros Para Seguridad                                   | 0.00                    | 0.00                           | 0.00                      | 0.00                    | 0.00                    | 0.00                  |              |
| Herramientas, Refacciones y Accesorios Menores                            | 4,900,000.00            | 747,306.15                     | 5,647,306.15              | 3,105,179.25            | 3,105,179.25            | 2,542,126.90          |              |
| <b>Servicios Generales</b>  | <b>623,644,421.77</b>   | <b>167,088,816.16</b>          | <b>790,733,237.93</b>     | <b>573,610,671.64</b>   | <b>556,544,759.03</b>   | <b>216,922,966.29</b> |              |
| Servicios Básicos   | 13,630,000.00           | 67,998.08                      | 13,697,998.08             | 8,449,068.29            | 8,449,068.29            | 5,248,929.79          |              |
| Servicios de Arrendamiento  | 7,700,000.00            | 792,179.09                     | 8,492,179.09              | 5,924,975.83            | 4,365,025.05            | 2,567,203.26          |              |
| Servicios Profesionales, Científicos, Técnicos y Otros Servicios          | 451,665,526.77          | 154,100,427.08                 | 605,765,953.85            | 469,360,216.33          | 455,397,377.29          | 136,405,737.52        |              |
| Servicios Financieros, Bancarios y Comerciales                            | 12,570,000.00           | 2,395,996.36                   | 14,965,996.36             | 5,373,679.42            | 5,242,805.03            | 9,592,316.94          |              |
| Servicios de Instalación, Reparación, Mantenimiento y Conservación        | 108,550,000.00          | 5,955,298.11                   | 114,505,298.11            | 66,428,921.22           | 64,899,035.82           | 48,076,376.89         |              |
| Servicios de Comunicación Social y Publicidad                             | 970,000.00              | -35,000.00                     | 935,000.00                | 0.00                    | 0.00                    | 935,000.00            |              |
| Servicios de Traslado y Viáticos  | 3,520,000.00            | 9,623.16                       | 3,529,623.16              | 2,032,811.12            | 1,950,248.12            | 1,495,612.04          |              |
| Servicios Oficiales   | 2,840,000.00            | 258,329.11                     | 3,098,329.11              | 451,730.27              | 451,730.27              | 2,646,588.84          |              |
| Otros Servicios Generales   | 22,196,895.00           | 3,543,965.17                   | 25,742,860.17             | 15,789,469.16           | 15,789,469.16           | 9,953,391.01          |              |
| <b>Transferencias, Asignaciones, Subsidios y Otras Ayudas</b>             | <b>1,550,952,804.75</b> | <b>9,185,842.72</b>            | <b>1,560,138,647.47</b>   | <b>1,045,586,422.81</b> | <b>1,045,105,824.61</b> | <b>514,552,224.66</b> |              |
| Transferencias Internas y Asignaciones al Sector Público                  | 0.00                    | 0.00                           | 0.00                      | 0.00                    | 0.00                    | 0.00                  |              |
| Transferencias al Resto del Sector Público                                | 0.00                    | 0.00                           | 0.00                      | 0.00                    | 0.00                    | 0.00                  |              |
| Subsidios y Subvenciones  | 0.00                    | 0.00                           | 0.00                      | 0.00                    | 0.00                    | 0.00                  |              |
| Ayudas Sociales   | 0.00                    | 0.00                           | 0.00                      | 0.00                    | 0.00                    | 0.00                  |              |
| Pensioneros a Jubilaciones  | 1,404,380,638.25        | 0.00                           | 1,404,380,638.25          | 1,045,586,422.81        | 1,045,105,824.61        | 358,794,215.44        |              |
| Transferencias a Fideicomisos, Mandatos y Otros Análogos                  | 146,572,166.50          | 9,185,842.72                   | 155,758,009.22            | 0.00                    | 0.00                    | 155,758,009.22        |              |
| Transferencias a la Seguridad Social                                      | 0.00                    | 0.00                           | 0.00                      | 0.00                    | 0.00                    | 0.00                  |              |
| Donativos   | 0.00                    | 0.00                           | 0.00                      | 0.00                    | 0.00                    | 0.00                  |              |
| Transferencias al Exterior  | 0.00                    | 0.00                           | 0.00                      | 0.00                    | 0.00                    | 0.00                  |              |
| <b>Bienes Muebles, Intangibles e Inmuebles</b>                            | <b>10,396,284.00</b>    | <b>-5,897,085.64</b>           | <b>4,509,198.36</b>       | <b>254,833.45</b>       | <b>254,833.45</b>       | <b>4,254,364.91</b>   |              |
| Mobiliario y Equipo de Administración                                     | 6,000,000.00            | -1,938,428.46                  | 4,061,571.54              | 195,886.52              | 195,886.52              | 3,865,685.02          |              |
| Mobiliario y Equipo Educativo y Recreativo                                | 0.00                    | 13,862.00                      | 13,862.00                 | 0.00                    | 0.00                    | 13,862.00             |              |
| Equipo e Instrumental Médico y de Laboratorio                             | 0.00                    | 39,229.89                      | 39,229.89                 | 0.00                    | 0.00                    | 2.96                  |              |
| Vehículos y Equipo de Transporte  | 0.00                    | 0.00                           | 0.00                      | 0.00                    | 0.00                    | 0.00                  |              |
| Equipo de Defensa y Seguridad   | 0.00                    | 0.00                           | 0.00                      | 0.00                    | 0.00                    | 0.00                  |              |
| Maquinaria, Otros Equipos y Herramientas                                  | 2,907,284.00            | -2,512,749.07                  | 394,534.93                | 19,720.00               | 19,720.00               | 374,814.93            |              |
| Activos Biológicos  | 0.00                    | 0.00                           | 0.00                      | 0.00                    | 0.00                    | 0.00                  |              |
| Bienes Inmuebles  | 1,489,000.00            | 0.00                           | 1,489,000.00              | 0.00                    | 0.00                    | 0.00                  |              |
| Activos Intangibles   | 3,975,085.00            | -3,975,085.00                  | 0.00                      | 0.00                    | 0.00                    | 0.00                  |              |
| <b>Inversión Pública</b>  | <b>0.00</b>             | <b>0.00</b>                    | <b>0.00</b>               | <b>0.00</b>             | <b>0.00</b>             | <b>0.00</b>           |              |
| Obra Pública en Bienes de Dominio Público                                 | 0.00                    | -3,975,085.00                  | -3,975,085.00             | 0.00                    | 0.00                    | 0.00                  |              |
| Obra Pública en Bienes Propios  | 3,975,085.00            | 0.00                           | 3,975,085.00              | 0.00                    | 0.00                    | 0.00                  |              |

all

Z



| Concepto  | Aprobado<br>1           | Ampliaciones/<br>(Reducciones)<br>2 | Egresos<br>Modificado<br>3 = (1 + 2) |                         | Devengado<br>4          | Pagado<br>5             | Subejercicio<br>6 = (3 - 4) |
|---|-------------------------|-------------------------------------|--------------------------------------|-------------------------|-------------------------|-------------------------|-----------------------------|
|   |                         |                                     |                                      |                         |                         |                         |                             |
| Proyectos Productivos y Acciones de Fomento                   | 0.00                    | 0.00                                | 0.00                                 | 0.00                    | 0.00                    | 0.00                    | 0.00                        |
| Inversiones Financieras y Otras Provisiones                   | 0.00                    | 7,309,992.76                        | 7,309,992.76                         | 0.00                    | 0.00                    | 0.00                    | 7,309,992.76                |
| Inversiones Para el Fomento de Actividades Productivas        | 0.00                    | 0.00                                | 0.00                                 | 0.00                    | 0.00                    | 0.00                    | 0.00                        |
| Acciones y Participaciones de Capital                         | 0.00                    | 0.00                                | 0.00                                 | 0.00                    | 0.00                    | 0.00                    | 0.00                        |
| Compra de Títulos y Valores                                   | 0.00                    | 0.00                                | 0.00                                 | 0.00                    | 0.00                    | 0.00                    | 0.00                        |
| Concesión de Préstamos  | 0.00                    | 0.00                                | 0.00                                 | 0.00                    | 0.00                    | 0.00                    | 0.00                        |
| Inversiones en Fideicomisos, Mandatos y Otros Análogos        | 0.00                    | 0.00                                | 0.00                                 | 0.00                    | 0.00                    | 0.00                    | 0.00                        |
| Otras Inversiones Financieras                                 | 0.00                    | 0.00                                | 0.00                                 | 0.00                    | 0.00                    | 0.00                    | 0.00                        |
| Provisiones para Contingencias y Otras Erogaciones Especiales | 0.00                    | 7,309,992.76                        | 7,309,992.76                         | 0.00                    | 0.00                    | 0.00                    | 7,309,992.76                |
| Participaciones y Aportaciones                                | 0.00                    | 0.00                                | 0.00                                 | 0.00                    | 0.00                    | 0.00                    | 0.00                        |
| Participaciones   | 0.00                    | 0.00                                | 0.00                                 | 0.00                    | 0.00                    | 0.00                    | 0.00                        |
| Aportaciones  | 0.00                    | 0.00                                | 0.00                                 | 0.00                    | 0.00                    | 0.00                    | 0.00                        |
| Convenios   | 0.00                    | 0.00                                | 0.00                                 | 0.00                    | 0.00                    | 0.00                    | 0.00                        |
| Deuda Pública   | 0.00                    | 0.00                                | 0.00                                 | 0.00                    | 0.00                    | 0.00                    | 0.00                        |
| Amortización de la Deuda Pública                              | 0.00                    | 0.00                                | 0.00                                 | 0.00                    | 0.00                    | 0.00                    | 0.00                        |
| Intereses de la Deuda Pública                                 | 0.00                    | 0.00                                | 0.00                                 | 0.00                    | 0.00                    | 0.00                    | 0.00                        |
| Comisiones de la Deuda Pública                                | 0.00                    | 0.00                                | 0.00                                 | 0.00                    | 0.00                    | 0.00                    | 0.00                        |
| Gastos de la Deuda Pública                                    | 0.00                    | 0.00                                | 0.00                                 | 0.00                    | 0.00                    | 0.00                    | 0.00                        |
| Costo por Coberturas  | 0.00                    | 0.00                                | 0.00                                 | 0.00                    | 0.00                    | 0.00                    | 0.00                        |
| Ayudos Financieros  | 0.00                    | 0.00                                | 0.00                                 | 0.00                    | 0.00                    | 0.00                    | 0.00                        |
| Adeudos de Ejercicios Fiscales Anteriores (Adeltas)           | 0.00                    | 0.00                                | 0.00                                 | 0.00                    | 0.00                    | 0.00                    | 0.00                        |
| <b>Total del Gasto</b>  | <b>3,070,672,175.43</b> | <b>98,489,450.22</b>                | <b>3,169,161,625.65</b>              | <b>2,100,204,024.05</b> | <b>2,080,561,131.65</b> | <b>1,088,957,601.60</b> |                             |

Bajo protesta de decir verdad declaramos que los Estados Financieros y sus Notas son razonablemente correctos y responsabilidad del emisor

*Mr. Oscar Valdivia*

C.P. Ma. Del Carmen Ponce de León y Grajales  
Jefa Depto. Contabilidad

*[Signature]*

C.P. Adriana Rebeca Galindo Sánchez  
Subdirectora General de Finanzas y Administración

*[Signature]*

C.P. Eugenio Lara Salgado  
Director General



INSTITUTO DE  
SEGURIDAD Y SERVICIOS SOCIALES  
DE LOS TRABAJADORES AL SERVICIO  
DEL ESTADO DE PUEBLA

**Estado Analítico del Ejercicio del Presupuesto de Egresos**  
**Clasificación Económica (por Tipo de Gasto)**  
**Del 31 de Enero al 31 de Agosto de 2018**  
**(Pesos)**



**INSTITUTO DE SEGURIDAD Y SERVICIOS SOCIALES DE LOS TRABAJADORES AL SERVICIO DE LOS PODERES DEL ESTADO DE PUEBLA**

| Concepto  | Aprobado<br>1           | Ampliaciones/<br>Reducciones<br>2 | Egresos<br>Modificado<br>3 = ( 1 + 2 ) | Devengado<br>4          | Pagado<br>5             | Subejercicio<br>6 = ( 3 - 4 ) |
|---|-------------------------|-----------------------------------|--|-------------------------|-------------------------|-------------------------------|
| Gasto Corriente                                   | 1,851,920,168.18        | 108,351,620.86                    | 1,750,271,789.04                       | 1,054,382,767.79        | 1,035,200,473.59        | 705,909,021.25                |
| Gasto de Capital                                  | 14,371,369.00           | -9,892,170.64                     | 4,509,198.36                           | 254,833.45              | 254,833.45              | 4,254,364.91                  |
| Amortización de la Deuda y Disminución de Pasivos | 0.00                    | 0.00                              | 0.00                                   | 0.00                    | 0.00                    | 0.00                          |
| Pensiones y Jubilaciones                          | 1,404,380,638.25        | 0.00                              | 1,404,380,638.25                       | 1,045,586,422.81        | 1,045,105,824.61        | 358,794,215.44                |
| Participaciones                                   | 0.00                    | 0.00                              | 0.00                                   | 0.00                    | 0.00                    | 0.00                          |
| <b>Total del Gasto</b>                            | <b>3,070,672,175.43</b> | <b>98,489,450.22</b>              | <b>3,169,161,625.65</b>                | <b>2,100,204,024.05</b> | <b>2,080,561,131.65</b> | <b>1,088,957,601.60</b>       |

Bajo protesta de decir verdad declaramos que los Estados Financieros y sus Notas son razonablemente correctos y responsabilidad del emisor

*Mr. Lawrence V. Smith*

C.P. Ma. Del Carmen Ponce de León y Grajales  
Jefa Depto. Contabilidad

*[Signature]*

C.P. Adriana Rebeca Galindo Sánchez  
Subdirectora General de Finanzas y Administración

*[Signature]*

C.P. Eugenio Moctesalfo Salgado  
Director General



INSTITUTO DE  
SEGURIDAD Y SERVICIOS SOCIALES  
DE LOS TRABAJADORES AL SERVICIO  
DE LOS PODERES DEL ESTADO DE PUEBLA  
Comando en Jefe

Estado Analítico del Ejercicio del Presupuesto de Egresos  
Clasificación Administrativa  
Del 31 de Enero al 31 de Agosto de 2018  
(Pesos)



INSTITUTO DE SEGURIDAD Y SERVICIOS SOCIALES DE LOS TRABAJADORES AL SERVICIO DE LOS PODERES DEL ESTADO DE PUEBLA

| Concepto   | Aprobado<br>1             | Ampliaciones/<br>(Reducciones)<br>2 | Egresos                   |                           | Pagado<br>5               | Subejercicio<br>6 = (3 - 4) |
|--|---------------------------|-------------------------------------|---------------------------|---------------------------|---------------------------|-----------------------------|
|  |                           |                                     | Modificado<br>3 = (1 + 2) | Devengado<br>4            |                           |                             |
| ISSSTEP  | \$3,070,672,175.43        | \$98,489,450.22                     | \$3,169,161,625.65        | \$2,100,204,024.05        | \$2,080,561,131.65        | \$1,068,957,601.60          |
| 1 DIRECCION GENERAL  | \$6,028,965.74            | \$55,059.61                         | \$6,084,025.35            | \$3,359,044.90            | \$3,354,044.90            | \$2,724,980.45              |
| 2 SUBDIRECCION GENERAL DE SERVICIOS MEDICOS                          | \$1,142,038,614.23        | \$181,294,287.12                    | \$1,323,332,901.35        | \$907,794,514.64          | \$890,167,226.78          | \$415,538,386.71            |
| 3 SUBDIRECCION GENERAL DE PRESTACIONES ECONOMICAS Y SOCIALES         | \$1,612,199,981.46        | \$16,924,599.06                     | \$1,629,124,460.52        | \$1,082,309,264.00        | \$1,081,716,490.31        | \$546,815,196.52            |
| 4 SUBDIRECCION GENERAL DE FINANZAS Y ADMINISTRACION                  | \$273,855,804.00          | -\$100,499,379.83                   | \$173,356,424.17          | \$92,545,307.77           | \$91,303,315.91           | \$80,811,116.40             |
| 5 COORDINACION GENERAL DE LA UNIDAD MEDICA DE DESARROLLO ESTRATEGICA | \$30,323,730.00           | -\$3,798,605.69                     | \$26,525,124.31           | \$10,184,764.28           | \$10,008,925.29           | \$16,340,360.03             |
| 6 UNIDAD DE ASUNTOS JURIDICOS  | \$6,225,200.00            | \$4,513,489.95                      | \$10,738,689.95           | \$4,011,128.46            | \$4,011,128.46            | \$6,727,561.49              |
| <b>Total del Gasto</b>   | <b>\$3,070,672,175.43</b> | <b>\$98,489,450.22</b>              | <b>\$3,169,161,625.65</b> | <b>\$2,100,204,024.05</b> | <b>\$2,080,561,131.65</b> | <b>\$1,068,957,601.60</b>   |

Bajo protesta de decir verdad declaramos que los Estados Financieros y sus Notas son razonablemente correctos y responsabilidad del emisor

*Ma. Lourdes Yáñez*

C.P. Ma. Del Carmen Ponce de León y Grajales  
Jefa Depto. Contabilidad

*[Signature]*

C.P. Adriana Rebeca Galindo Sánchez  
Subdirectora General de Finanzas y Administración

*[Signature]*

C.P. Eugenio Herrera Salgado  
Director General



INSTITUTO DE  
SEGURIDAD Y SERVICIOS SOCIALES  
DE LOS TRABAJADORES AL SERVICIO  
DEL ESTADO DE PUEBLA  
GOBIERNO DE PUEBLA

Estado Analítico del Ejercicio del Presupuesto de Egresos  
Clasificación Funcional (Finalidad y Función)  
Del 31 de Enero al 31 de Agosto de 2018  
(Pesos)



INSTITUTO DE SEGURIDAD Y SERVICIOS SOCIALES DE LOS TRABAJADORES AL SERVICIO DE LOS PODERES DEL ESTADO DE PUEBLA

| Concepto   | Aprobado<br>1           | Ampliaciones/<br>Reducciones)<br>2 | Egresos                   |                         | Pagado<br>5             | Subejercicio<br>6 = (3 - 4) |
|--|-------------------------|------------------------------------|---------------------------|-------------------------|-------------------------|-----------------------------|
|  |                         |                                    | Modificado<br>3 = (1 + 2) | Devengado<br>4          |                         |                             |
| <b>Gobierno</b>  |                         |                                    |                           |                         |                         |                             |
| Legislación  | 0.00                    | 0.00                               | 0.00                      | 0.00                    | 0.00                    | 0.00                        |
| Justicia   |                         |                                    |                           |                         |                         |                             |
| Coordinación de la Política de Gobierno  |                         |                                    |                           |                         |                         |                             |
| Relaciones Exteriores  |                         |                                    |                           |                         |                         |                             |
| Asuntos Financieros y Hacendarios  |                         |                                    |                           |                         |                         |                             |
| Seguridad Nacional   |                         |                                    |                           |                         |                         |                             |
| Asuntos de Orden Público y de Seguridad Interior   |                         |                                    |                           |                         |                         |                             |
| Otros Servicios Generales  |                         |                                    |                           |                         |                         |                             |
| <b>Desarrollo Social</b>   |                         |                                    |                           |                         |                         |                             |
| Protección Ambiental   | 3,070,672.175.43        | 98,489,450.22                      | 3,169,161,625.65          | 2,100,204,024.05        | 2,080,561,131.65        | 1,068,957,601.60            |
| Vivienda y Servicios a la Comunidad  |                         |                                    |                           |                         |                         |                             |
| Salud  | 1,142,038,614.23        | 181,294,287.12                     | 1,323,332,901.35          | 907,794,514.64          | 890,167,226.78          | 415,538,386.71              |
| Recreación, Cultura y Otras Manifestaciones Sociales   |                         |                                    |                           |                         |                         |                             |
| Educación  | 1,612,199,861.46        | 16,924,599.06                      | 1,629,124,460.52          | 1,082,309,264.00        | 1,081,716,490.31        | 546,815,196.52              |
| Protección Social  | 316,433,899.74          | -99,729,435.96                     | 216,704,263.78            | 110,100,245.41          | 108,677,414.56          | 106,604,018.37              |
| Otros Asuntos Sociales   |                         |                                    |                           |                         |                         |                             |
| <b>Desarrollo Económico</b>  |                         |                                    |                           |                         |                         |                             |
| Asuntos Económicos, Comerciales y Laborales en General                                       | 0.00                    | 0.00                               | 0.00                      | 0.00                    | 0.00                    | 0.00                        |
| Agronegocios, Silvicultura, Pesca y Caza   |                         |                                    |                           |                         |                         |                             |
| Combustibles y Energía   |                         |                                    |                           |                         |                         |                             |
| Minería, Manufacturas y Construcción   |                         |                                    |                           |                         |                         |                             |
| Transporte   |                         |                                    |                           |                         |                         |                             |
| Comunicaciones   |                         |                                    |                           |                         |                         |                             |
| Turismo  |                         |                                    |                           |                         |                         |                             |
| Ciencia, Tecnología e Innovación   |                         |                                    |                           |                         |                         |                             |
| Otras Industrias y Otros Asuntos Económicos  |                         |                                    |                           |                         |                         |                             |
| <b>Otras no Clasificadas en Funciones Anteriores</b>   |                         |                                    |                           |                         |                         |                             |
| Transacciones de la Deuda Pública / Costo Financiero de la Deuda                             | 0.00                    | 0.00                               | 0.00                      | 0.00                    | 0.00                    | 0.00                        |
| Transacciones, Participaciones y Aportaciones entre Diferentes Niveles y Ordenes de Gobierno |                         |                                    |                           |                         |                         |                             |
| Salvamiento del Sistema Financiero   |                         |                                    |                           |                         |                         |                             |
| Adeudos de Ejercicios Fiscales Anteriores  |                         |                                    |                           |                         |                         |                             |
| <b>Total del Gasto</b>   | <b>3,070,672,175.43</b> | <b>98,489,450.22</b>               | <b>3,169,161,625.65</b>   | <b>2,100,204,024.05</b> | <b>2,080,561,131.65</b> | <b>1,068,957,601.60</b>     |

Bajo protesta de decir verdad declaramos que los Estados Financieros y sus Notas son razonablemente correctos y responsabilidad del emisor

*Mr. Oscar Schmidt*

C.P. Ma. Del Carmen Ponce de León y Grajales  
Jefa Depto. Contabilidad

*[Signature]*

C.P. Adriana Rebeca Galindo Sánchez  
Subdirectora General de Finanzas y Administración

*[Signature]*

C.P. Eugenio Mora Salgado  
Director General



**Gasto por Categoría Programática**  
**Del 1 de Enero al 31 de Agosto de 2018**  
**(Pesos)**



**INSTITUTO DE SEGURIDAD Y SERVICIOS SOCIALES DE LOS TRABAJADORES AL SERVICIO DE LOS PODERES DEL ESTADO DE PUEBLA**

| Programas  | Concepto | Aprobado<br>1           | Modificaciones/Reduccion<br>2 | Egresos<br>Modificado<br>3 = (1 + 2) | Devengado<br>4          | Pagado<br>5             | Subejercicio<br>6 = (3 - 4) |
|--|----------|-------------------------|-------------------------------|--------------------------------------|-------------------------|-------------------------|-----------------------------|
| Subsidios: Sector Social y Privado o Entidades Federativas y Municipios    |          | 3,070,672,175.43        | 98,489,450.22                 | 3,169,161,625.65                     | 2,100,204,024.05        | 2,080,561,131.65        | 1,068,957,601.60            |
| Sujetos a Reglas de Operación  |          | 0.00                    | 0.00                          | 0.00                                 | 0.00                    | 0.00                    | 0.00                        |
| Otros Subsidios  |          | 0.00                    | 0.00                          | 0.00                                 | 0.00                    | 0.00                    | 0.00                        |
| Desempeño de las Funciones   |          | 3,070,672,175.43        | 98,489,450.22                 | 3,169,161,625.65                     | 2,100,204,024.05        | 2,080,561,131.65        | 1,068,957,601.60            |
| Prestación de Servicios Públicos   |          | 3,070,672,175.43        | 98,489,450.22                 | 3,169,161,625.65                     | 2,100,204,024.05        | 2,080,561,131.65        | 1,068,957,601.60            |
| Provisión de Bienes Públicos   |          | 0.00                    | 0.00                          | 0.00                                 | 0.00                    | 0.00                    | 0.00                        |
| Planeación, seguimiento y evaluación de políticas públicas                 |          | 0.00                    | 0.00                          | 0.00                                 | 0.00                    | 0.00                    | 0.00                        |
| Promoción y fomento  |          | 0.00                    | 0.00                          | 0.00                                 | 0.00                    | 0.00                    | 0.00                        |
| Regulación y supervisión   |          | 0.00                    | 0.00                          | 0.00                                 | 0.00                    | 0.00                    | 0.00                        |
| Funciones de las Fuerzas Armadas (Únicamente Gobierno Federal)             |          | 0.00                    | 0.00                          | 0.00                                 | 0.00                    | 0.00                    | 0.00                        |
| Específicos  |          | 0.00                    | 0.00                          | 0.00                                 | 0.00                    | 0.00                    | 0.00                        |
| Proyectos de Inversión   |          | 0.00                    | 0.00                          | 0.00                                 | 0.00                    | 0.00                    | 0.00                        |
| Administrativos y de Apoyo   |          | 0.00                    | 0.00                          | 0.00                                 | 0.00                    | 0.00                    | 0.00                        |
| Apoyo al proceso presupuestario y para mejorar la eficiencia institucional |          | 0.00                    | 0.00                          | 0.00                                 | 0.00                    | 0.00                    | 0.00                        |
| Apoyo a la función pública y al mejoramiento de la gestión                 |          | 0.00                    | 0.00                          | 0.00                                 | 0.00                    | 0.00                    | 0.00                        |
| Operaciones ajenas   |          | 0.00                    | 0.00                          | 0.00                                 | 0.00                    | 0.00                    | 0.00                        |
| Compromisos  |          | 0.00                    | 0.00                          | 0.00                                 | 0.00                    | 0.00                    | 0.00                        |
| Obligaciones de cumplimiento de resolución jurisdiccional                  |          | 0.00                    | 0.00                          | 0.00                                 | 0.00                    | 0.00                    | 0.00                        |
| Desastres Naturales  |          | 0.00                    | 0.00                          | 0.00                                 | 0.00                    | 0.00                    | 0.00                        |
| Obligaciones   |          | 0.00                    | 0.00                          | 0.00                                 | 0.00                    | 0.00                    | 0.00                        |
| Pensiones y jubilaciones   |          | 0.00                    | 0.00                          | 0.00                                 | 0.00                    | 0.00                    | 0.00                        |
| Aportaciones a la seguridad social   |          | 0.00                    | 0.00                          | 0.00                                 | 0.00                    | 0.00                    | 0.00                        |
| Aportaciones a fondos de estabilización                                    |          | 0.00                    | 0.00                          | 0.00                                 | 0.00                    | 0.00                    | 0.00                        |
| Aportaciones a fondos de inversión y reestructura de pensiones             |          | 0.00                    | 0.00                          | 0.00                                 | 0.00                    | 0.00                    | 0.00                        |
| Programas de Gasto Federalizado (Gobierno Federal)                         |          | 0.00                    | 0.00                          | 0.00                                 | 0.00                    | 0.00                    | 0.00                        |
| Gasto Federalizado   |          | 0.00                    | 0.00                          | 0.00                                 | 0.00                    | 0.00                    | 0.00                        |
| Participaciones a entidades federativas y municipios                       |          | 0.00                    | 0.00                          | 0.00                                 | 0.00                    | 0.00                    | 0.00                        |
| Costo financiero, deuda o apoyos a deudores y ahorradores de la banca      |          | 0.00                    | 0.00                          | 0.00                                 | 0.00                    | 0.00                    | 0.00                        |
| Adeudos de ejercicios fiscales anteriores                                  |          | 0.00                    | 0.00                          | 0.00                                 | 0.00                    | 0.00                    | 0.00                        |
| <b>Total del Gasto</b>   |          | <b>3,070,672,175.43</b> | <b>98,489,450.22</b>          | <b>3,169,161,625.65</b>              | <b>2,100,204,024.05</b> | <b>2,080,561,131.65</b> | <b>1,068,957,601.60</b>     |

Bajo protesta de decir verdad declaramos que los Estados Financieros y sus Notas son razonablemente correctos y responsabilidad del emisor

*Ma. Concepción Hernández*

C.P. Ma. Del Carmen Ponce de León y Grajales  
Jefa Depto. Contabilidad

*Rebeca Galindo Sánchez*

C.P. Adriana Rebeca Galindo Sánchez  
Subdirectora General de Finanzas y Administración

*Eugenio Mora Salgado*

C.P. Eugenio Mora Salgado  
Director General



INSTITUTO DE  
SEGURIDAD Y SERVICIOS SOCIALES  
DE LOS PODERES DEL ESTADO DE PUEBLA  
GABINETE DE PODERES

Estado Analítico de la Deuda y Otros Pasivos  
Del 31 de Enero al 31 de Agosto de 2018  
(Pesos)



INSTITUTO DE SEGURIDAD Y SERVICIOS SOCIALES DE LOS TRABAJADORES AL SERVICIO DE LOS PODERES DEL ESTADO DE PUEBLA

| Denominación de las Deudas                    |                            | Moneda de Contratación | Institución o País Acreedor | Saldo Inicial del Periodo | Saldo Final del Periodo |
|---|----------------------------|------------------------|-----------------------------|---------------------------|-------------------------|
| <b>DEUDA PÚBLICA</b>                          |                            |                        |                             |                           |                         |
| <b>Deuda Interna</b>                          |                            |                        |                             |                           |                         |
| <b>Corto Plazo</b>                            |                            |                        |                             |                           |                         |
|   | Instituciones de Crédito   | Peso                   | México                      | 0.00                      | 0.00                    |
|   | Títulos y Valores          | Peso                   | México                      | 0.00                      | 0.00                    |
|   | Arrendamientos Financieros | Peso                   | México                      | 0.00                      | 0.00                    |
| <b>Deuda Externa</b>                          |                            |                        |                             |                           |                         |
| <b>Organismos Financieros Internacionales</b> |                            |                        |                             |                           |                         |
|   | Deuda Bilateral            | Peso                   | México                      | 0.00                      | 0.00                    |
|   | Títulos y Valores          | Peso                   | México                      | 0.00                      | 0.00                    |
|   | Arrendamientos Financieros | Peso                   | México                      | 0.00                      | 0.00                    |
| <b>Subtotal a Corto Plazo</b>                 |                            |                        |                             |                           |                         |
|   |                            |                        |                             | 0.00                      | 0.00                    |
| <b>Deuda Interna</b>                          |                            |                        |                             |                           |                         |
| <b>Largo Plazo</b>                            |                            |                        |                             |                           |                         |
|   | Instituciones de Crédito   | Peso                   | México                      | 0.00                      | 0.00                    |
|   | Títulos y Valores          | Peso                   | México                      | 0.00                      | 0.00                    |
|   | Arrendamientos Financieros | Peso                   | México                      | 0.00                      | 0.00                    |
| <b>Deuda Externa</b>                          |                            |                        |                             |                           |                         |
| <b>Organismos Financieros Internacionales</b> |                            |                        |                             |                           |                         |
|   | Deuda Bilateral            | Peso                   | México                      | 0.00                      | 0.00                    |
|   | Títulos y Valores          | Peso                   | México                      | 0.00                      | 0.00                    |
|   | Arrendamientos Financieros | Peso                   | México                      | 0.00                      | 0.00                    |
| <b>Subtotal a Largo Plazo</b>                 |                            |                        |                             |                           |                         |
|   |                            |                        |                             | 0.00                      | 0.00                    |
| <b>Otros Pasivos</b>                          |                            |                        |                             |                           |                         |
|   |                            | Peso                   | México                      | 5,474,962,668.22          | 5,588,660,554.58        |
| <b>Total de Deuda y Otros Pasivos</b>         |                            |                        |                             | <b>5,474,962,668.22</b>   | <b>5,588,660,554.58</b> |

Bajo protesta de decir verdad declaramos que los Estados Financieros y sus Notas son razonablemente correctos y responsabilidad del emisor.

*Ma. Concepción...*

C.P. Ma. Del Carmen Ponce de León y Grajales  
Jefa Depto. Contabilidad

*[Signature]*

C.P. Adriana Rebeca Galindo Sánchez  
Subdirectora General de Finanzas y Administración

*[Signature]*

C.P. Eugenio Mora Salgado  
Director General



INSTITUTO DE SEGURIDAD Y SERVICIOS SOCIALES DE LOS TRABAJADORES AL SERVICIO DE LOS PODERES DEL ESTADO DE PUEBLA

| Concepto  | Estimado         | Devengado        | Pagado           |
|---|------------------|------------------|------------------|
| <b>I. Ingresos Presupuestarios (I=1+2)</b>                              |                  |                  |                  |
| 1. Ingresos del Gobierno de la Entidad Federativa 1                     | 3,070,672,175.43 | 2,139,478,044.68 | 2,139,478,044.68 |
|   | 0.00             | 0.00             | 0.00             |
| 2. Ingresos del Sector Parastatal 1                                     | 3,070,672,175.43 | 2,139,478,044.68 | 2,139,478,044.68 |
| <b>II. Egresos Presupuestarios (II=3+4)</b>                             |                  |                  |                  |
| 3. Egresos del Gobierno de la Entidad Federativa 2                      | 3,070,672,175.43 | 2,100,204,024.05 | 1,864,551,694.08 |
|   | 0.00             | 0.00             | 0.00             |
| 4. Egresos del Sector Parastatal 2                                      | 3,070,672,175.43 | 2,100,204,024.05 | 1,864,551,694.08 |
| <b>III. Balance Presupuestario (Superávit o Déficit) (III = I - II)</b> | 0.00             | 39,274,020.63    | 274,926,350.60   |
| <b>IV. Balance presupuestario (Superávit o Déficit)</b>                 |                  |                  |                  |
| III. Balance presupuestario (Superávit o Déficit)                       | 0.00             | 39,274,020.63    | 274,926,350.60   |
| <b>V. Intereses, Comisiones y Gastos de la Deuda</b>                    |                  |                  |                  |
| IV. Intereses, Comisiones y Gastos de la Deuda                          | 0.00             | 0.00             | 0.00             |
| <b>V. Balance Primario (Superávit o Déficit) (V= III - IV)</b>          |                  |                  |                  |
| IV. Balance Primario (Superávit o Déficit)                              | 0.00             | 39,274,020.63    | 274,926,350.60   |
| <b>C. Endeudamiento 6 desendeudamiento (C = A - B)</b>                  |                  |                  |                  |
| A. Financiamiento   | 0.00             | 0.00             | 0.00             |
| B. Amortización de la deuda   | 0.00             | 0.00             | 0.00             |
| C. Endeudamiento 6 desendeudamiento (C = A - B)                         | 0.00             | 0.00             | 0.00             |

1. Los ingresos que se presentan son los ingresos presupuestarios totales sin incluir los ingresos por financiamientos. Los ingresos del Gobierno de la Entidad Federativa corresponden a los del Poder Ejecutivo, Legislativo Judicial y Autonomos
2. Los egresos que se presentan son los egresos presupuestarios totales sin incluir los egresos por amortización. Los egresos del Gobierno de la Entidad Federativa corresponden a los del Poder Ejecutivo, Legislativo Judicial y Autonomos
3. Para ingresos se reportan los ingresos recaudados; para egresos se reportan los egresos pagados

Bajo protesta de decir verdad declaramos que los Estados Financieros y sus Notas son razonablemente correctos y responsabilidad del emisor

*Ma. Concepción...*

C.P. Ma. Del Carmen Ponce de León y Gajales  
Jefa Depto. Contabilidad

*[Signature]*

C.P. Adriana Rebeca Galindo Sánchez  
Subdirectora General de Finanzas y Administración

*[Signature]*

C.P. Eugenio Maza Salgado  
Director General



INSTITUTO DE SEGURIDAD Y SERVICIOS SOCIALES DE LOS TRABAJADORES AL SERVICIO DE LOS PODERES DEL ESTADO DE PUEBLA

Intereses de la Deuda  
Del 1 de Enero al 31 de Agosto de 2018  
(Pesos)



INSTITUTO DE SEGURIDAD Y SERVICIOS SOCIALES DE LOS TRABAJADORES AL SERVICIO DE LOS PODERES DEL ESTADO DE PUEBLA

Identificación de Crédito o Instrumento

Devengado  
Créditos Bancarios

Pagado

|  |   |
|--|---|
| <b>NO APLICA</b>                         |   |
| Total de Intereses de Créditos Bancarios | 0 |

Otros Instrumentos de Deuda

|   |          |
|---|----------|
| Total de Intereses de Otros Instrumentos de Deuda | 0        |
| <b>TOTAL</b>                                      | <b>0</b> |

Bajo protesta de decir verdad declaramos que los Estados Financieros y sus Notas son razonablemente correctos y responsabilidad del emisor

*Ma. Carmen Ponce de León*

C.P. Ma. Del Carmen Ponce de León y Grajales  
Jefa Depto. Contabilidad

*Adriana Rebeca Galindo Sánchez*

C.P. Adriana Rebeca Galindo Sánchez  
Subdirectora General de Finanzas y Administración

*Eugenio Mora Sotelo*

C.P. Eugenio Mora Sotelo  
Director General





INSTITUTO DE  
SEGURIDAD Y SERVICIOS SOCIALES  
DE LOS TRABAJADORES AL SERVICIO  
DEL ESTADO DE PUEBLA  
Gobierno del Poderoso



**Endeudamiento Neto**  
Del 1 de Enero al 31 de Agosto de 2018  
(Pesos)

**INSTITUTO DE SEGURIDAD Y SERVICIOS SOCIALES DE LOS TRABAJADORES AL SERVICIO DEL ESTADO DE PUEBLA**

| Identificación de Crédito o Instrumento | Contratación/Colocación<br><b>A</b> | Créditos Bancarios | Amortización<br><b>B</b> | Endeudamiento Neto<br><b>C = A - B</b> |
|---|-------------------------------------|--------------------|--------------------------|--|
| <b>NO APLICA</b>                        |                                     |                    |                          |  |
| <b>Total Créditos Bancarios</b>         | <b>0</b>                            | <b>0</b>           | <b>0</b>                 | <b>0</b>                               |

| Otros Instrumentos de Deuda              |  |          |  |          |
|--|--|----------|--|----------|
|  |  |          |  |          |
|  |  |          |  | 0        |
|  |  |          |  | 0        |
|  |  |          |  | 0        |
|  |  |          |  | 0        |
|  |  |          |  | 0        |
|  |  |          |  | 0        |
|  |  |          |  | 0        |
|  |  |          |  | 0        |
|  |  |          |  | 0        |
|  |  |          |  | 0        |
|  |  |          |  | 0        |
|  |  |          |  | 0        |
|  |  |          |  | 0        |
| <b>Total Otros Instrumentos de Deuda</b> |  | <b>0</b> |  | <b>0</b> |
| <b>TOTAL</b>                             |  | <b>0</b> |  | <b>0</b> |

Bajo protesta de decir verdad declaramos que los Estados Financieros v sus Notas son razonablemente correctos v responsabilidad del emisor

|  |  |   |
|--|--|---|
| <div style="display: flex; align-items: center;"> </div> <p style="font-size: 0.8em; margin-top: 5px;">C.P. Ma. Del Carmen Ponce de León y Grajales<br/>Jefa Depto. Contabilidad</p> | <div style="display: flex; align-items: center;"> </div> <p style="font-size: 0.8em; margin-top: 5px;">C.P. Adriana Rebeca Galindo Sánchez<br/>Subdirectora General de Finanzas y Administración</p> | <div style="display: flex; align-items: center;"> </div> <p style="font-size: 0.8em; margin-top: 5px;">C.P. Eugenio Mohr Salgado<br/>Director General</p> |
|--|--|---|

I Notas de Desglose

II Información Contable

1) Notas al Estado de Situación Financiera

Activo

Efectivo y Equivalentes

Incluye los siguientes recursos: moneda fraccionaria asignada a los fondos revolventes, recursos propios, así como depósitos de terceros en administración de entidades de la administración pública estatal y por empresas privadas, como se muestra a continuación:

| Concepto   | 2018              | 2017              |
|--|-------------------|-------------------|
| <b>EFFECTIVO</b>   | <b>130,000.00</b> | <b>148,601.89</b> |
| Fondos Revolventes   | 130,000.00        | 148,601.89        |
| DEPÓSITOS DE FONDOS DE TERCEROS EN GARANTÍA Y/O ADMINISTRACIÓN | 794,983.32        | 794,983.32        |
| Instituciones o Dependencias Oficiales                         | 761,127.00        | 761,127.00        |
| Empresas o Personas Privadas                                   | 33,856.32         | 33,856.32         |
| BANCOS/TESORERÍA   | -                 | 2,397.43          |
| Grupo Financiero Banorte                                       | -                 | -                 |
| <b>TOTAL</b>   | <b>924,983.32</b> | <b>945,982.64</b> |

Derechos a Recibir Efectivo y Equivalentes

Corresponde a los importes pendientes de cobro al 31 de Agosto del 2018, por Inversiones Financieras a Corto Plazo, así como préstamos que se otorgan conforme a ley del ISSSTEP en sus diversas modalidades, los deudores Diversos se conforman de la siguiente forma:

| Concepto                                      | Hasta 90 días           | Hasta 180 días          | Hasta 365 Días          | 2018                    | 2017                    |
|---|-------------------------|-------------------------|-------------------------|-------------------------|-------------------------|
| <b>INVERSIONES FINANCIERAS DE CORTO PLAZO</b> | <b>206,416,898.24</b>   | <b>206,416,898.24</b>   | <b>455,612,153.56</b>   | <b>206,416,898.24</b>   | <b>505,115,967.63</b>   |
| Interacciones Casa de Bolsa Cont.100060690    | 206,416,898.24          | 206,416,898.24          | 455,612,153.56          | 206,416,898.24          | 505,115,967.63          |
| Interacciones Contrato 60725                  | 194,968,090.02          | 194,968,090.02          | 194,968,090.02          | 194,968,090.02          | 178,905,898.77          |
| Multiva Casa de Bolsa                         | 1,471,175.96            | 1,471,175.96            | 1,471,175.96            | 1,471,175.96            | 1,517,662.04            |
| GBM Contrato 13340                            | -                       | -                       | -                       | -                       | 2,627,738.29            |
| Ve por Mas Casa de Bolsa                      | 52,755,989.34           | 52,755,989.34           | 52,755,989.34           | 52,755,989.34           | 76,541,562.76           |
| CUENTAS POR COBRAR A CORTO PLAZO              | 114,569.60              | 114,569.60              | 122,857.44              | 114,569.60              | 15,421.62               |
| Cuentas Pendientes de Aplicar                 | 8,287.84                | 8,287.84                | 8,287.84                | 8,287.84                | 9,109.00                |
| Instituciones o Dependencias Oficiales        | 600,000.00              | 600,000.00              | 1,256,191.62            | 600,000.00              | 600,000.00              |
| Empresas y/o Personas Privadas                | 656,191.62              | 656,191.62              | 656,191.62              | 656,191.62              | -                       |
| Funcionarios y Empleados                      | 123,954,139.34          | 123,954,139.34          | 123,954,139.34          | 123,954,139.34          | 121,103,260.83          |
| PRESTAMOS OTORGADOS A CORTO PLAZO             | 123,954,139.34          | 123,954,139.34          | 580,845,341.96          | 123,954,139.34          | 626,834,650.08          |
| Préstamos a Corto Plazo                       | 123,954,139.34          | 123,954,139.34          | 580,845,341.96          | 123,954,139.34          | 626,834,650.08          |
| <b>TOTAL</b>                                  | <b>1,221,103,260.83</b> | <b>1,221,103,260.83</b> | <b>2,211,103,260.83</b> | <b>1,221,103,260.83</b> | <b>1,221,103,260.83</b> |

Cabe destacar que la Cuenta de Deudores de Empresas y Funcionarios, comprende un adeudo de Javier Cabrera Villa por 600 mil pesos, situación jurídica que se encuentra en la Actualización de la Planilla de la Liquidación con la finalidad de contar con la Aprobación Judicial de monto adeudado actualizado, el cual será debidamente notificado para su ejecución.

2

*[Handwritten signature]*

### Derechos a Recibir Bienes o Servicios

El saldo que muestra esta cuenta al 31 de Agosto del 2018, corresponde principalmente a anticipos entregados a los proveedores de bienes y servicios, los cuales serán amortizados en el ejercicio.

| Concepto  | 2018                | 2017                |
|---|---------------------|---------------------|
| OTROS DERECHOS A RECIBIR BIENES O SERVICIOS A CORTO PLAZO | 5,826,806.80        | 5,313,600.81        |
| Pendiente De Aplicar Antpo. A Proveedores                 | 5,826,806.80        | 5,313,600.81        |
| <b>TOTAL</b>  | <b>5,826,806.80</b> | <b>5,313,600.81</b> |

### Inversiones Financieras a Largo Plazo

En este rubro representa el monto de los recursos destinados a fideicomisos, mandatos y contratos analogos para el ejercicio de las funciones encomendadas.

| Concepto   | 2018                    | 2017                    |
|--|-------------------------|-------------------------|
| FIDELCOMISOS, MANDATOS Y CONTRATOS ANALOGOS                      | 1,755,604,069.96        | 1,744,291,127.81        |
| Fideicomisos, Mandatos y Contratos Analogos Públicos Financieros | 1,755,604,069.96        | 1,744,291,127.81        |
| <b>TOTAL</b>   | <b>1,755,604,069.96</b> | <b>1,744,291,127.81</b> |

### Derechos a Recibir Efectivo o Equivalentes a Largo Plazo

En este rubro se consideran los importes que representan un derecho de cobro a favor del Instituto, exigibles en un plazo mayor a doce meses integrados de la siguiente manera:

| Concepto   | 2018                    | 2017                    |
|--|-------------------------|-------------------------|
| DERECHOS A RECIBIR EFECTIVO O EQUIVALENTES A LARGO PLAZO | 1,066,667,956.17        | 1,114,454,968.50        |
| Préstamos Otorgados a Largo Plazo                        | 1,066,667,956.17        | 1,114,454,968.50        |
| <b>TOTAL</b>   | <b>1,066,667,956.17</b> | <b>1,114,454,968.50</b> |

Dicho importe corresponde a préstamos otorgados a plazos mayores a un año, de conformidad con la legislación vigente.

### Bienes Inmuebles, Infraestructura y Construcciones en Proceso

Este rubro representa el monto de los bienes inmuebles, así como los gastos derivados de actos de su adquisición y adjudicación y los que se generen por estudios de preinversión, cuando se realicen por causas de interés público.

Esta cantidad se encuentra conciliada con el inventario correspondiente y se integra de la siguiente manera:

| Concepto   | 2018                  | 2017                  |
|--|-----------------------|-----------------------|
| Prédio Rustico (18 Oriente)                                      | 2,530,202.40          | 2,530,202.40          |
| Complejo Hospitalario ( San Balazar Campeche)                    | 211,217,286.27        | 211,217,286.27        |
| Clinica 1 (24 Norte 802)   | 13,856,382.94         | 13,856,382.94         |
| Clinica 2 (El Cerro)   | 13,595,981.40         | 13,595,981.40         |
| Bod P/ Archivo En Desuso (Privada Sinaloa)                       | 4,299,773.20          | 4,299,773.20          |
| Centro De B Soc Y Cult,  | 16,965,488.16         | 16,965,488.16         |
| Bodega Para Archivo En Desuso (23 Sur)                           | 4,330,792.91          | 4,330,792.91          |
| Almacén De Ins Méd Y Desechables(Terreno Col. Azcarate)          | 4,387,151.50          | 4,387,151.50          |
| Unidad Medico Familiar Cd. Serdan                                | 4,257,166.43          | 4,257,166.43          |
| Unidad Medico Familiar Izúcar De Matamoros                       | 4,928,191.46          | 4,928,191.46          |
| Unidad Medico Familiar De Huauclimango                           | 6,209,041.20          | 6,209,041.20          |
| Unidad Medico Familiar De Tezuitlan                              | 6,241,843.00          | 6,241,843.00          |
| Unidad Medico Familiar De Tepexi De Rodriguez                    | 5,334,220.33          | 5,334,220.33          |
| Clinica Zacatlan (Barrio De Maquixtla)                           | 9,751,688.99          | 9,751,688.99          |
| Clinica Hospital Hermanos Serdan                                 | 18,159,534.55         | 18,159,534.55         |
| Unidad Medico Familiar De Chiantla De Tapia                      | 5,710,320.14          | 5,710,320.14          |
| Est Imf No. 2 Y Fracc Del Area De Jrgos (17 Ote Centro Cultural) | 2,537,974.56          | 2,537,974.56          |
| Edificios no Habitacionales en proceso                           | -                     | -                     |
| <b>TOTAL</b>   | <b>334,313,039.44</b> | <b>334,313,039.44</b> |



**Bienes Muebles**

Importe de los de Bienes Muebles que se tienen en el Instituto. Integrados de la siguiente manera:  
Esta cantidad se encuentra conciliada con el inventario correspondiente.

| Concepto                                      | 2018                  | 2017                  |
|---|-----------------------|-----------------------|
| <b>TOTAL</b>                                  | <b>179,261,000.10</b> | <b>180,357,377.56</b> |
| MOBILIARIO Y EQUIPO DE ADMINISTRACIÓN         | 77,585,397.44         | 77,832,205.40         |
| MOBILIARIO Y EQUIPO EDUCACIONAL Y RECREATIVO  | 2,573,253.09          | 2,575,822.29          |
| EQUIPO E INSTRUMENTAL MÉDICO Y DE LABORATORIO | 82,764,920.08         | 83,391,144.74         |
| VEHICULOS Y EQUIPO DE TRANSPORTE              | 4,972,685.04          | 5,058,275.04          |
| MAQUINARIA, OTROS EQUIPOS Y HERRAMIENTAS      | 11,364,744.45         | 11,499,930.09         |

**Depreciación, deterioro y amortización acumulada**

Al 31 de Agosto del presente ejercicio se han depreciado bienes muebles adquiridos del ejercicio fiscal 2014 al 2017, de conformidad con los montos de vida útil y porcentaje de depreciación emitido por el Consejo de Armonización Contable, teniendo los siguientes importes:

| Concepto  | 2018                 | 2017                 |
|---|----------------------|----------------------|
| Depreciación Acumulada de Mobiliario y Equipo de Administración.      | 58,537,128.87        | 42,086,510.65        |
| Depreciación Acumulada de Mobiliario y Equipo Educativo y Recreativo. | 84,573.88            | 53,372.60            |
| Depreciación Acumulada de Instrumental Médico y de Laboratorio.       | 10,858,596.68        | 7,285,287.22         |
| Depreciación Acumulada de Equipo de Transporte.                       | 981,086.35           | 681,294.73           |
| Depreciación Acumulada de Maquinaria, otros Equipos y Herramientas.   | 188,337.96           | 63,855.06            |
| <b>TOTAL</b>  | <b>70,649,723.74</b> | <b>50,170,320.26</b> |

**Pasivo**

**Cuentas por Pagar**

En este rubro se consideran los importes que representan obligaciones de pago del Instituto a corto y largo plazo.

| Concepto   | 2018                 | 2017                 |
|--|----------------------|----------------------|
| SERVICIOS PERSONALES POR PAGAR A CORTO PLAZO               | 818,465.20           | 833,576.70           |
| PROVEEDORES POR PAGAR A CORTO PLAZO                        | 22,330,402.00        | 27,403,284.03        |
| PARTICIPACIONES Y APORTACIONES POR PAGAR A CORTO PLAZO     | 2,999,189.91         | 2,854,277.46         |
| RETENCIONES Y CONTRIBUCIONES POR PAGAR A CORTO PLAZO       | 21,447,880.63        | 15,046,926.65        |
| DEVOLUCIONES DE LA LEY DE INGRESOS POR PAGAR A CORTO PLAZO | 365,933.00           | 739,924.00           |
| OTRAS CUENTAS POR PAGAR A CORTO PLAZO                      | 1,281,870.76         | 749,750.40           |
| <b>TOTAL</b>   | <b>49,243,741.50</b> | <b>47,627,739.24</b> |

Este rubro se refiere a obligaciones fáciles de pago que se encuentran respaldadas con el saldo de la cuenta de Derechos a Recibir Efectivo o Equivalentes específicamente Inversiones a Corto Plazo, incluye principalmente dentro del rubro de Servicios Personales las retenciones de la primera y segunda quincena del mes de Agosto.

**Fondos y Bienes de Terceros en Garantía y/o Administración**

El Instituto custodia recursos provenientes de préstamos los cuales se concentran en la cuenta de Fondos y Bienes de Terceros en Garantía y/o Administración, que en su caso podrán ser utilizados para sufragar los créditos que no puedan ser cobrados en caso de deceso, esta cuenta se integra al 31 de Agosto del 2018 como a continuación se menciona:

| Concepto   | 2018                 | 2017                 |
|--|----------------------|----------------------|
| <b>TOTAL</b>   | <b>10,403,936.14</b> | <b>12,392,966.79</b> |
| FONDOS Y BIENES DE TERCEROS EN GARANTÍA Y/O ADMINISTRACIÓN | 10,403,936.14        | 12,392,966.79        |
| Pendiente De Aplicar Antpo. A Proveedores                  |                      |                      |



2) Notas al Estado de Variaciones en el Patrimonio

Patrimonio

La cuenta de Patrimonio presentó los siguientes saldos:

| Concepto                                | 2018                    | 2017                    |
|---|-------------------------|-------------------------|
| Hacienda Pública/Patrimonio Generado    | -                       | -                       |
| Hacienda Pública/Patrimonio Contribuido | 1,735,767,080.57        | 1,536,062,022.92        |
| <b>TOTAL</b>                            | <b>1,735,767,080.57</b> | <b>1,536,062,022.92</b> |

Patrimonio Generado

Representa la suma de los resultados de la gestión de ejercicios anteriores, incluyendo el patrimonio generado anterior a la armonización contable de el instituto, que se compone los bienes muebles, inmuebles y almacenes, resultado del ejercicio corriente y los eventos identificables y cuantificables que le afectan, los principales movimientos que integraron dicho monto son los siguientes:

| Concepto                                   | 2018                     | 2017                     |
|--|--------------------------|--------------------------|
| Resultado del Ejercicio (Ahorro/Desahorro) | 39,528,854.08            | 329,268,558.69           |
| Resultados de Ejercicios Anteriores        | -766,148,961.78          | -856,183,608.74          |
| Revalúos                                   | -1,009,146,972.87        | -1,009,146,972.87        |
| <b>TOTAL</b>                               | <b>-1,735,767,080.57</b> | <b>-1,536,062,022.92</b> |

Resultado del Ejercicio (Ahorro/Desahorro)

Al cierre del mes de Agosto del 2018, el instituto presentó un Ahorro Neto del Ejercicio por la cantidad de 39 millones 528 mil pesos, resultado de los ingresos devengados en el período y los gastos del mismo.

Los Ingresos y Gastos se explican en las Notas al Estado de Actividades.

Resultado de Ejercicios Anteriores

Esta cuenta muestra los resultados acumulados provenientes de ejercicios anteriores, y el patrimonio por incorporación de bienes muebles e inmuebles.

Revalúos

Representa el importe de la actualización acumulada de los bienes inmuebles, mismo que se refleja en el monto del patrimonio, así como lo reflejado en los estados financieros contables.

*Z* *td*



3) Notas al Estado Estado de Actividades

Ingresos y Otros Beneficios

Ingresos de Gestión

Representa el importe de ingresos devengados propios conforme a ley, por cuotas y aportaciones principalmente. Así como otros ingresos por atención a pacientes no derechohabientes y productos y aprovechamientos de Tipo Corriente.

| Concepto                                  | 2018                    | 2017                    |
|---|-------------------------|-------------------------|
| CUOTAS Y APORTACIONES DE SEGURIDAD SOCIAL | 1,997,954,926.03        | 1,903,089,210.23        |
| PRODUCTOS DE TIPO CORRIENTE               | 124,834,722.54          | 259,171,494.60          |
| APROVECHAMIENTOS DE TIPO CORRIENTE        | 458,075.48              | 3,636,992.53            |
| INGRESOS POR VENTA DE BIENES Y SERVICIOS  | 4,021,459.99            | 4,614,618.66            |
| <b>TOTAL</b>                              | <b>2,127,269,184.04</b> | <b>2,170,512,316.02</b> |

Cuotas y Aportaciones de Seguridad Social

La mayor parte de ingresos devengados en el Instituto proviene de las Cuotas y Aportaciones de Seguridad Social, principal motor del Instituto comprendidos en la Ley del ISSSTEP.

Productos

Comprenden el importe de los ingresos por los rendimientos financieros generados por inversiones al periodo informado, así como por intereses devengados por los diferentes préstamos otorgados conforme a la ley de ISSSTEP.

Ingresos por ventas de Bienes y Servicios

Los ingresos registrados en este concepto se refieren principalmente a los servicios otorgados por las estancias infantiles en beneficio de los derechohabientes, al 31 de Agosto del 2018.

Ingresos por Participaciones, Aportaciones y Transferencias

Los ingresos que el Instituto recibe por concepto de Participaciones, Aportaciones y Convenios se registran en esta cuenta, se recibieron las siguientes cantidades:

| Concepto                       | 2018                 | 2017                  |
|--------------------------------|----------------------|-----------------------|
| PARTICIPACIONES Y APORTACIONES | 12,208,860.64        | 107,422,547.20        |
| <b>TOTAL</b>                   | <b>12,208,860.64</b> | <b>107,422,547.20</b> |

Gastos y Otras Pérdidas

Gastos de Funcionamiento

Se integra por las cuentas de Servicios Personales, Materiales y Suministros y Servicios Generales, necesarios para el adecuado funcionamiento de las unidades administrativas del Instituto, las cuales se detallan en el siguiente cuadro:

| Concepto                 | 2018                    | 2017                  |
|--------------------------|-------------------------|-----------------------|
| Servicios Personales     | 433,401,269.56          | 412,853,092.91        |
| Materiales y Suministros | 47,150,626.59           | 368,186,998.94        |
| Servicios Generales      | 573,810,871.64          | 200,009,438.28        |
| <b>TOTAL</b>             | <b>1,054,362,767.79</b> | <b>981,049,530.13</b> |

*Handwritten initials/signature*

P  
 100

|                          |  |                         |                       |
|--------------------------|--|-------------------------|-----------------------|
| <b>Concepto</b>          |  | <b>2018</b>             | <b>2017</b>           |
| PENSIONES Y JUBILACIONES |  | 1,045,586,422.81        | 967,616,774.40        |
| <b>TOTAL</b>             |  | <b>1,045,586,422.81</b> | <b>967,616,774.40</b> |

Corresponde el gasto por el pago de nómina de pensiones y jubilaciones, así como las transferencias realizadas al fideicomiso de pensiones y jubilaciones. Además de pagos de marcha y estímulos a los trabajadores del gobierno del estado.

**Transferencias, Asignaciones, Subsidios y Otras Ayudas**

|  |  |                       |                       |
|--|--|-----------------------|-----------------------|
| <b>Concepto</b>  |  | <b>2018</b>           | <b>2017</b>           |
| SERVICIOS BÁSICOS  |  | 8,449,068.29          | 6,736,824.51          |
| SERVICIOS DE ARRENDAMIENTO   |  | 5,924,975.83          | 2,353,583.15          |
| SERVICIOS PROFESIONALES, CIENTÍFICOS Y TÉCNICOS Y OTROS SERVICIOS  |  | 469,360,216.33        | 112,912,950.93        |
| SERVICIOS FINANCIEROS, BANCARIOS Y COMERCIALES                     |  | 5,373,679.42          | 4,624,278.31          |
| SERVICIOS DE INSTALACIÓN, REPARACIÓN, MANTENIMIENTO Y CONSERVACIÓN |  | 66,428,921.22         | 57,383,106.08         |
| SERVICIOS DE COMUNICACIÓN SOCIAL Y PUBLICIDAD                      |  | -                     | 94,899.60             |
| SERVICIOS DE TRASLADO Y VIÁTICOS                                   |  | 2,032,811.12          | 1,725,249.66          |
| SERVICIOS OFICIALES  |  | 451,730.27            | 282,392.99            |
| OTROS SERVICIOS GENERALES  |  | 15,789,469.16         | 13,896,153.05         |
| <b>TOTAL</b>   |  | <b>579,810,871.64</b> | <b>200,009,438.28</b> |

Corresponde al importe generado por los servicios contratados para el funcionamiento del instituto para el otorgamiento de servicios a los derechohabientes, así como para las funciones en la operación del Instituto.

**Servicios Generales**

|   |  |                      |                       |
|---|--|----------------------|-----------------------|
| <b>Concepto</b>   |  | <b>2018</b>          | <b>2017</b>           |
| MATERIALES DE ADMINISTRACIÓN, EMISIÓN DE DOCUMENTOS Y ARTICULOS OFICIALES |  | 4,565,896.68         | 3,251,222.20          |
| ALIMENTOS Y UTENSILIOS  |  | 7,140,980.34         | 5,216,842.52          |
| MATERIALES Y ARTICULOS DE CONSTRUCCIÓN Y DE REPARACIÓN                    |  | 2,883,113.96         | 404,486.60            |
| PRODUCTOS QUÍMICOS, FARMACÉUTICOS Y DE LABORATORIO                        |  | 22,828,759.86        | 358,226,903.61        |
| COMBUSTIBLES, LUBRICANTES Y ADITIVOS                                      |  | 576,418.07           | 402,359.43            |
| VESTUARIO, BLANCOS, PRENDAS DE PROTECCIÓN Y ARTICULOS DEPORTIVOS          |  | 6,050,278.43         | 228,995.81            |
| HERRAMIENTAS, REFACCIONES Y ACCESORIOS MENORES                            |  | 3,105,179.25         | 456,188.77            |
| <b>TOTAL</b>  |  | <b>47,150,626.59</b> | <b>368,186,998.94</b> |

Corresponde al gasto por los insumos requeridos para el otorgamiento de bienes a los derechohabientes, así como para el desempeño de las funciones administrativas.

**Materiales y Suministros**

|  |  |                       |                       |
|--|--|-----------------------|-----------------------|
| <b>Concepto</b>                                    |  | <b>2018</b>           | <b>2017</b>           |
| REMUNERACIONES AL PERSONAL DE CARÁCTER PERMANENTE  |  | 137,082,387.15        | 135,507,094.06        |
| REMUNERACIONES AL PERSONAL DE CARÁCTER TRANSITORIO |  | 65,350,019.99         | 55,699,617.23         |
| REMUNERACIONES ADICIONALES Y ESPECIALES            |  | 17,973,620.23         | 16,697,482.64         |
| SEGURIDAD SOCIAL                                   |  | 50,744,050.60         | 48,284,157.06         |
| OTRAS PRESTACIONES SOCIALES Y ECONÓMICAS           |  | 144,489,236.79        | 138,953,197.54        |
| PAGO DE ESTÍMULOS A SERVIDORES PÚBLICOS            |  | 17,761,954.80         | 17,711,544.38         |
| <b>TOTAL</b>                                       |  | <b>439,401,269.56</b> | <b>412,853,092.91</b> |

Corresponde al gasto por las remuneraciones al personal de carácter permanente y eventual al servicio del instituto y las obligaciones que se generan como son las aportaciones conforme a la ley del ISSSTEP.

**Servicios Personales**





**Conciliación entre los ingresos presupuestarios y los gastos contables, así como entre los egresos presupuestarios y los gastos contables.**

Conciliación entre los Ingresos Presupuestarios y Contables  
 Del 1 de enero al 31 de Agosto del 2018  
 (Cifras en pesos)

|  |                  |
|--|------------------|
| 1. Ingresos Presupuestarios                    | 2,139,478,044.68 |
| 2. Más Ingresos contables no presupuestarios   | -                |
| Incremento por variación de inventarios        | -                |
| Disminución del exceso de provisiones          | -                |
| Otros ingresos contables y beneficios vanos    | -                |
| 3. Menos Ingresos presupuestarios no contables | -                |
| Productos de capital                           | -                |
| Aprovechamientos de capital                    | -                |
| Ingresos derivados de financiamientos          | -                |
| Otros Ingresos presupuestarios no contables    | -                |

Conciliación entre los Egresos Presupuestarios y los Gastos Contables  
 Del 1 de enero al 31 de Agosto del 2018  
 (Cifras en Pesos)

|   |                  |
|---|------------------|
| 1. Total de egresos (presupuestarios)   | 2,100,204,024.05 |
| 2. Menos egresos presupuestarios no contables                                     | 195,886.52       |
| Mobiliario y equipo de administración   | -                |
| Mobiliario y equipo educacional y recreativo                                      | -                |
| Equipo e instrumental médico y de laboratorio                                     | 39,226.93        |
| Vehículos y equipo de transporte  | -                |
| Equipo de defensa y seguridad   | -                |
| Maquinaria, otros equipos y herramientas  | 19,720           |
| Activos biológicos  | -                |
| Bienes inmuebles  | -                |
| Activos intangibles   | -                |
| Obra pública en bienes propios  | -                |
| Acciones y participaciones de capital   | -                |
| Compra de títulos y valores   | -                |
| Inversiones en fideicomisos, mandatos y otros analogos                            | -                |
| Provisiones para contingencias y otras erogaciones especiales                     | -                |
| Amortización de la deuda pública  | -                |
| Audados de ejercicios fiscales anteriores (ADEFAS)                                | -                |
| Otros Egresos Presupuestarios No Contables  | -                |
| 3. Más Gasto Contables No Presupuestales  | -                |
| Estimaciones, depreciaciones, deterioros, obsolescencia y amortizaciones          | -                |
| Provisiones   | -                |
| Disminución de inventarios  | -                |
| Aumento por insuficiencia de estimaciones por pérdida o deterioro u obsolescencia | -                |
| Aumento por insuficiencia de provisiones  | -                |
| Otros Gastos  | -                |
| Otros Gastos Contables No Presupuestales  | -                |

*Handwritten initials and marks at the top right of the page.*





4) Notas al Estado de Flujos de Efectivo

Su finalidad es proveer de información sobre los flujos de efectivo del ente público identificando las fuentes de entradas y salidas de recursos, clasificadas por actividades de operación, de inversión y de financiamiento.

Proporciona una base para evaluar la capacidad del ente para generar efectivo y equivalentes de efectivo, así como su capacidad para utilizar los flujos derivados de ellos.

La estructura del Estado de Flujos de Efectivo incluye los rubros por actividades de:

- Operación
- Inversión
- Financiamiento

Efectivo y Equivalentes

| Concepto   | 2018              | 2017              |
|--|-------------------|-------------------|
| Fondos Revolventes   | 130,000.00        | 148,601.89        |
| DEPOSITOS DE FONDOS DE TERCEROS EN GARANTÍA Y/O ADMINISTRACIÓN | 794,983.32        | 794,983.32        |
| Instituciones ó Dependencias Oficiales                         | 761,127.00        | 761,127.00        |
| Empresas ó Personas Privadas                                   | 33,856.32         | 33,856.32         |
| BANCOS/ TESORERÍA  | -                 | 2,397.43          |
| Grupo Financiero Banorte                                       | -                 | -                 |
| <b>TOTAL</b>   | <b>924,983.32</b> | <b>945,987.64</b> |

Conciliación de los Flujos Netos de Efectivo por Actividades de Operación

El Flujo Neto de Efectivo por Actividades de Operación representa el resultado de la gestión del ejercicio fiscal, es decir la diferencia entre el origen de los recursos (Ingresos) y la aplicación de los mismos (gastos), los cuales se detallan en las Notas al Estado Analítico de los Ingresos Presupuestarios y Analítico de los Egresos, montos recaudados y pagados respectivamente que para el periodo del 1 de enero al 31 de Agosto del 2018 ascendió a 51 millones 980 mil 400 pesos.

| Concepto                                    | Importe           |
|---|-------------------|
| FLUJO DE LAS ACTIVIDADES DE OPERACIÓN       | 59,171,746.48     |
| FLUJO DE LAS ACTIVIDADES DE INVERSIÓN       | 254,833.45        |
| FLUJO DE LAS ACTIVIDADES DE FINANCIAMIENTO  | 58,789,310.43     |
| <b>TOTAL</b>                                | <b>127,602.60</b> |
| INCREMENTO NETO DEL EFECTIVO O EQUIVALENTES | 127,602.60        |

El concepto de Incremento Neto en Efectivo y Equivalentes al Efectivo, se determina por la variación entre el saldo final menos el saldo inicial del ejercicio, de la cuenta de Efectivo y Equivalentes y se refiere a los recursos a corto plazo de gran liquidez que son fácilmente convertibles en importes determinados de efectivo, estando sujetos a un riesgo mínimo de cambio en su valor.

2

ffp



III Información Presupuestal

1) Estado analítico del Ejercicio del Presupuesto de Egresos

| Descripción  | Presupuesto             |                         | Total                 | Variación    | Porcentual |
|--|-------------------------|-------------------------|-----------------------|--------------|------------|
|  | Autorizado              | Devengado               |                       |              |            |
| Servicios Personales                                   | 753,686,874.45          | 433,401,269.56          | 320,285,604.89        | -0.42        |            |
| Materiales y Suministros                               | 128,016,705.46          | 47,150,626.59           | 80,866,078.87         | -0.63        |            |
| Servicios Generales                                    | 623,644,421.77          | 573,810,871.64          | 49,833,550.13         | -0.08        |            |
| Transferencias, Asignaciones, Subsidios y Otras Ayudas | 1,550,952,804.75        | 1,045,586,422.81        | 505,366,381.94        | -0.33        |            |
| Bienes Muebles, Inmuebles e Intangibles                | 10,396,284.00           | 254,833.45              | 10,141,450.55         | -0.98        |            |
| Inversión Pública                                      | 3,975,085.00            | -                       | 3,975,085.00          | -1.00        |            |
| Inversiones Financieras y Otras Provisiones            | -                       | -                       | -                     | 0.00         |            |
| Participaciones y Aportaciones                         | -                       | -                       | -                     | 0.00         |            |
| Deuda Pública  | -                       | -                       | -                     | 0.00         |            |
| <b>Total</b>   | <b>3,070,672,175.43</b> | <b>2,100,204,024.05</b> | <b>970,468,151.38</b> | <b>-0.32</b> |            |

Nota: La variación son recursos por ejercer.

2) Estado analítico de Ingresos Presupuestales

| Descripción  | Ingreso                 |                         | Total                 | Variación    | Porcentual |
|--|-------------------------|-------------------------|-----------------------|--------------|------------|
|  | Estimado                | Recaudado               |                       |              |            |
| Cuotas y Aportaciones de Seguridad Social              | 3,049,400,783.43        | 1,997,954,926.03        | 1,051,445,857.40      | -0.34        |            |
| Productos  | 8,675,724.00            | 124,834,722.54          | 116,158,998.54        | 13.39        |            |
| Aprovechamientos                                       | 86,844.00               | 458,075.48              | 371,231.48            | 4.27         |            |
| Ingresos por Ventas de Bienes y Servicios              | 7,012,824.00            | 4,021,459.99            | 2,991,364.01          | -0.43        |            |
| Participaciones y Aportaciones                         | 5,496,000.00            | 12,208,860.64           | 6,712,860.64          | 1.22         |            |
| Transferencias, Asignaciones, Subsidios y Otras Ayudas | -                       | -                       | -                     | 0.00         |            |
| <b>Total</b>   | <b>3,070,672,175.43</b> | <b>2,139,478,044.68</b> | <b>931,194,130.75</b> | <b>-0.30</b> |            |

Nota: La variación son recursos por ejercer.

*Handwritten initials and a number '2'.*



**II. Notas de Memoria**

**Cuentas de Orden**

Las cuentas de orden se utilizan para registrar movimientos de valores que no afectan o modifican la situación financiera del Gobierno del Estado, sin embargo, su incorporación en libros es necesaria con fines de recordatorio contable, de control y en general sobre los aspectos administrativos, o bien para consignar los derechos o responsabilidades contingentes que puedan o no presentarse en el futuro.

**Cuentas de Orden Contables**

Registan eventos que, si bien no representan hechos económico-financieros que alteren el patrimonio y los resultados del Gobierno del Estado, informan sobre circunstancias contingentes o eventuales de importancia, que en determinadas condiciones, pueden producir efectos patrimoniales.

| Concepto                                     | Importe                    |
|--|----------------------------|
| <b>BIENES EN CONSESIONADOS O EN COMODATO</b> | <b>\$ 3,396,708,568.83</b> |

**BIENES BAJO CONTRATO EN COMODATO**

|                    |                  |
|--------------------|------------------|
| Bienes en Comodato | \$ 19,542,260.55 |
|--------------------|------------------|

**Cartas Compromiso Pago Deudoras**

|  |                 |
|--|-----------------|
|  | \$ 2,096,413.62 |
|--|-----------------|

**Cuentas Recuperado De Mas**

|  |             |
|--|-------------|
|  | \$ 2,440.77 |
|--|-------------|

**Cuentas por Cobrar Pensiones y Jubilaciones, y Fovissstep**

|  |                     |
|--|---------------------|
|  | \$ 2,112,678,173.16 |
|--|---------------------|

**Proyecto De Inversion Integral Deudora**

|  |                   |
|--|-------------------|
|  | \$ 176,040,652.48 |
|--|-------------------|

**Financiamiento Pensiones Y Jubilaciones**

|  |                     |
|--|---------------------|
|  | \$ 1,086,348,628.25 |
|--|---------------------|

**Cuentas de Orden Presupuestarias**

Estas cuentas muestran las diferentes etapas de los recursos presupuestarios durante un ejercicio fiscal, de conformidad con los presupuestos aprobados de Ingresos y Egresos vigentes.

| Concepto                                     | Importe          |
|--|------------------|
| Ley de Ingresos Estimada                     | 3,070,672,175.43 |
| Modificaciones a la Ley de Ingresos Estimada | 98,489,450.22    |
| Ley de Ingresos Recaudada                    | 2,139,478,044.68 |

| Concepto  | Importe          |
|---|------------------|
| Presupuesto de Egresos Aprobado                   | 3,070,672,175.43 |
| Presupuesto de Egresos por Ejercer                | 352,829,473.35   |
| Modificaciones al Presupuesto de Egresos Aprobado | 98,489,450.22    |
| Presupuesto de Egresos Devengado                  | 2,100,204,024.05 |
| Presupuesto de Egresos Pagado                     | 2,080,561,131.65 |

*Handwritten initials and a checkmark.*

III. Notas de Gestión Administrativa

El Instituto de Seguridad y Servicios Sociales de los Trabajadores al Servicio de los Poderes del Estado de Puebla, se creó el 10 de febrero de 1981, mediante el Diario Oficial del Gobierno del Estado de Puebla.

El Objeto del Instituto es el Establecimiento de un régimen de Seguridad Social que garantice el derecho a la salud, la asistencia médica y el bienestar social y cultural de los trabajadores, jubilados y pensionados de las Instituciones Públicas y sus Beneficiarios.

La principal actividad del Instituto es la de contribuir a mantener la calidad de vida de los trabajadores al Servicio de los Poderes del Estado de Puebla y sus familiares, otorgando Servicios Médicos, Prestaciones Económicas y Sociales.

El Régimen Jurídico del Instituto es el de un Organismo Público Descentralizado, con Personalidad Jurídica y Patrimonio Propios.

Las Contribuciones Fiscales a que está obligado el Instituto por Impuestos Federales son: Retenciones por Impuesto Sobre la Renta por Salarios, por Asimilados a Salarios, por Servicios Profesionales, Por Arrendamiento de Inmuebles, y las relativas al pago de nómina de Pensionados y Jubilados.

Las Contribuciones Fiscales a que está obligado el Instituto por Impuestos Estatales son: 3% de Impuesto Sobre Erogaciones por Remuneraciones al Trabajo Personal y Derechos por 5 al Millar de la Ley de Ingresos.

La Estructura Organizacional Básica del Instituto a continuación se plasma:

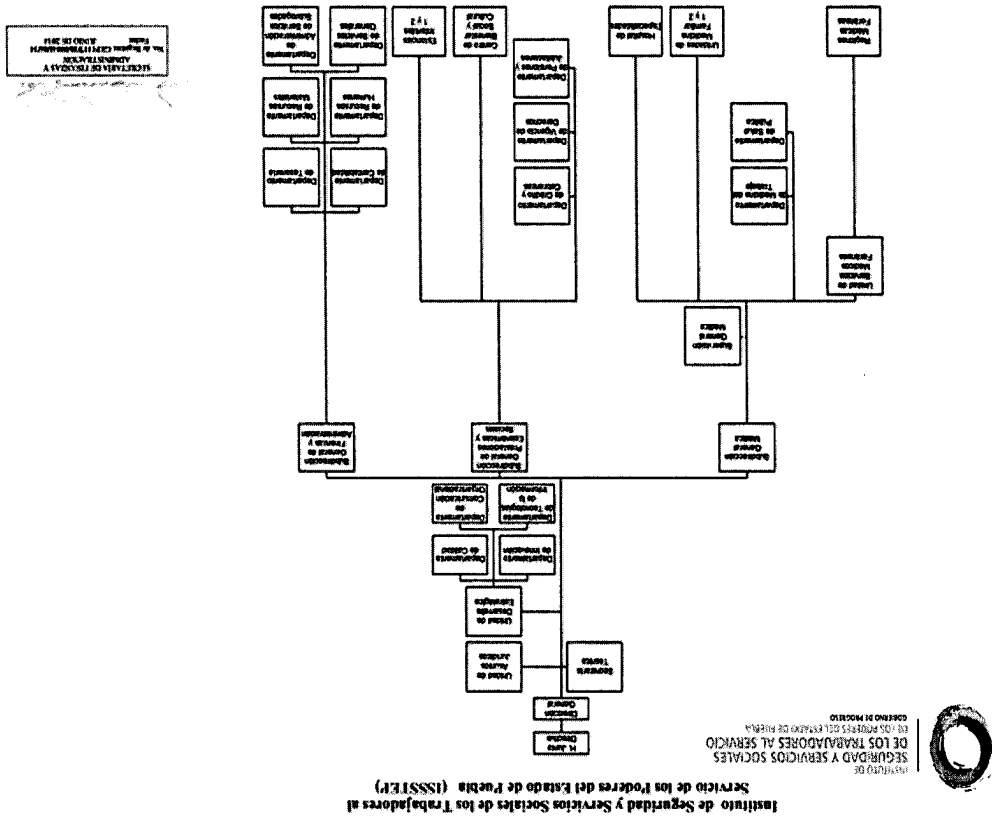

2  
 01/08



### Bases de Preparación de los Estados Financieros

Fueron formulados en base a la Ley General de Contabilidad Gubernamental y los Acuerdos y Lineamientos emitidos por el Consejo de Armonización Contable (CONAC) y por el Consejo de Armonización Contable del estado de Puebla (CACFP).

### Características del Sistema de Contabilidad Gubernamental (SCG)

El Sistema Automatizado de Administración y Contabilidad Gubernamental desarrollado por el Instituto para el Desarrollo Técnico de las Haciendas Públicas fue el que se implementó en el Instituto, como parte de los acuerdos aprobados en el seno del Consejo de Armonización Contable para el Estado Libre y Soberano de Puebla, el cual, incluye todas las especificaciones a las que estamos obligados los Entes Públicos de conformidad con lo estipulado en la Ley General de Contabilidad Gubernamental y los documentos establecidos por el Consejo Nacional de Armonización Contable.

El sistema, registra de manera armónica, delimitada y específica las operaciones presupuestarias y contables derivadas de los registros contables y presupuestarios. Así mismo, genera estados financieros, contables, oportunos, comprensibles, periódicos y comparables. El sistema efectúa los registros, procedimientos e informes estructurados sobre la base de principios técnicos destinados a captar, valorar, registrar, clasificar, informar e interpretar las transacciones y eventos que, derivados de la actividad económica del ISSSTEP, modifican la situación patrimonial.

### Políticas de Contabilidad Significativas

El Marco Conceptual de Contabilidad Gubernamental es la base que se utiliza para el desarrollo de normas, valuación, contabilización, obtención y presentación de información contable y presupuestaria en forma clara, oportuna, confiable y comparable, para satisfacer las necesidades de los usuarios, apeguándose a los Postulados Básicos de Contabilidad Gubernamental.

Respetando y utilizando los Momentos Contables de los Ingresos y Egresos, Estructura del Plan de Cuentas, Clasificador por Objeto de Gasto, Clasificador por Rubro de Ingresos así como las Normas y Metodologías para la Emisión de Información Financiera y Estructura de los Estados Financieros que emitió el Consejo de Armonización Contable (CONAC).

Utilizando las principales Reglas de Registro y Valoración del Patrimonio, y adoptando los lineamientos para la elaboración del Catálogo de Bienes que permita la interrelación automática con el Clasificador por Objeto del Gasto y la Lista de Cuentas.

La Clave Presupuestal fue elaborada respetando la Clasificación Administrativa, el Clasificador Funcional del Gasto, Clasificación Programática, Clasificador por Objeto de Gasto y tipo de Gasto y Clave de Gasto y Financiamiento, así mismo se incluyó el Tipo de Nomina y la Sub-

" Bajo protesta de decir verdad declaramos que los Estados Financieros y sus notas, son razonablemente correctos y son responsabilidad del emisor".

C.P. Ma. Del Carmen Ponce de León y Grajales  
Jefa Depto. Contabilidad

C.P. Adriana Rebeca Gallardo Sánchez  
Subdirectora General de Finanzas y Administración

C.P. Eugenio Mora Salgado  
Director General

**INSTITUTO DE SEGURIDAD Y SERVICIOS SOCIALES DE LOS TRABAJADORES AL  
SERVICIO DE LOS PODERES DEL ESTADO DE PUEBLA  
INFORME SOBRE PASIVOS CONTINGENTES  
AL 31 DE AGOSTO DEL 2018**

En cumplimiento a lo dispuesto por los artículos 46, Fracción I, inciso f y 52 De la Ley General de Contabilidad Gubernamental, en relación al Informe sobre pasivos contingentes del Instituto de Seguridad y Servicios Sociales de los Trabajadores al Servicio de los Poderes del Estado de Puebla, se informa que lo correspondiente al periodo del 01 al 31 de Agosto del ejercicio fiscal 2018.

Hace de su conocimiento que se tienen registrados 25 juicios laborales en los que a este Organismo se le demandan diversas prestaciones en su carácter de patrón y que actualmente se substancian ante la autoridad jurisdiccional competente, que conforme a las operaciones aritméticas realizadas, se cuantificó que su riesgo contingente, asciende a la cantidad aproximada de 11 millones 832 mil 946 pesos.

Cabe precisar, que la cuantificación del riesgo contingente señalado en el párrafo que antecede, se realiza conforme a las prestaciones, cantidades y demás elementos que son reclamados por los actores en cada una de las demandas, sin que con ello se reconozca, por parte de este Organismo, la validez ni la procedencia de lo reclamado.

“Bajo protesta de decir verdad declaramos que los Estados Financieros y sus notas, son razonablemente correctos y son responsabilidad del emisor”.

C.P. Ma. Del Carmen Ponce de León y Grajales  
Jefa Depto. Contabilidad

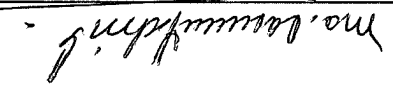

C.P. Adriana Rebeca Galindo Sánchez  
Subdirectora General de Finanzas y Administración

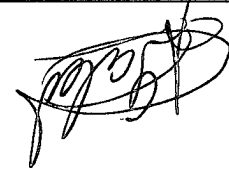

C.P. Eugenio Mora Salgado  
Director General

