



Estado de Situación Financiera  
Al 30 de Noviembre de 2023  
(Cifras en Pesos)

Concepto	2023	2022	Concepto	2023	2022
<b>ACTIVO</b>			<b>PASIVO</b>		
<b>Activo Circulante</b>			<b>Activo Circulante</b>		
Efectivo y Equivalentes	32,504,854.22	4,593,282.98	Cuentas por Pagar a Corto Plazo	121,258,349.09	152,375,264.73
Derechos a Recibir Efectivo o Equivalentes	1,069,539,074.52	1,084,938,331.00	Documentos por Pagar a Corto Plazo	0.00	0.00
Derechos a Recibir Bienes o Servicios	4,713,805.32	2,463,440.28	Porción a Corto Plazo de la Deuda Pública a Largo Plazo	0.00	0.00
Inventarios	0.00	0.00	Títulos y Valores a Corto Plazo	0.00	0.00
Almacenes	0.00	0.00	Pasivos Diferidos a Corto Plazo	0.00	0.00
Estimación por Pérdida o Deterioro de Activos Circulantes	0.00	0.00	Fondos y Bienes de Terceros en Garantía y/o Administración a Corto Plazo	36,590,276.80	29,574,694.55
Otros Activos Circulantes	0.00	0.00	Provisiones a Corto Plazo	4,847,892.71	4,519,177.17
<b>Total de Activos Circulantes</b>	<b>1,106,757,734.06</b>	<b>1,091,995,054.26</b>	Otros Pasivos a Corto Plazo	0.00	0.00
<b>Activo No Circulante</b>			<b>Total de Pasivos Circulantes</b>	<b>162,696,518.60</b>	<b>186,469,136.45</b>
Inversiones Financieras a Largo Plazo	91,556,208.57	85,922,818.28	<b>Pasivo No Circulante</b>		
Derechos a Recibir Efectivo o Equivalentes a Largo Plazo	951,137,031.71	972,100,910.40	Cuentas por Pagar a Largo Plazo	0.00	0.00
Bienes Inmuebles, Infraestructura y Construcciones en Proceso	416,999,502.97	416,999,502.97	Documentos por Pagar a Largo Plazo	3,908,336,988.48	3,847,949,559.98
Bienes Muebles	260,728,346.36	254,499,950.52	Deuda Pública a Largo Plazo	0.00	0.00
Activos Intangibles	1,192,834.30	1,192,834.30	Pasivos Diferidos a Largo Plazo	0.00	0.00
Depreciación, Deterioro y Amortización Acumulada de Bienes	-406,960,539.41	-375,233,255.25	Fondos y Bienes de Terceros en Garantía y/o en Administración a Largo Plazo	128,399,670.18	123,351,107.36
Activos Diferidos	0.00	0.00	Provisiones a Largo Plazo	0.00	0.00
Estimación por Pérdida o Deterioro de Activos no Circulantes	0.00	0.00	<b>Total de Pasivos No Circulantes</b>	<b>4,036,736,658.66</b>	<b>3,971,300,667.34</b>
Otros Activos no Circulantes	0.00	0.00	<b>Total del Pasivo</b>	<b>4,199,433,177.26</b>	<b>4,157,769,803.79</b>
<b>Total de Activos No Circulantes</b>	<b>1,314,653,384.50</b>	<b>1,355,482,761.22</b>	<b>HACIENDA PÚBLICA/PATRIMONIO</b>		
<b>Total del Activo</b>	<b>2,421,411,118.56</b>	<b>2,447,477,815.48</b>	Hacienda Pública/Patrimonio Contribuido	0.00	0.00
			Aportaciones	0.00	0.00
			Donaciones de Capital	0.00	0.00
			Actualización de la Hacienda Pública /Patrimonio	0.00	0.00
			Hacienda Pública/Patrimonio Generado	-1,778,022,058.70	-1,710,291,988.31
			Resultados del Ejercicio (Ahorro/Desahorro)	-67,730,070.39	146,790,317.59
			Resultados de Ejercicios Anteriores	-783,831,478.97	-930,621,796.56
			Revalúos	-926,460,509.34	-926,460,509.34
			Reservas	0.00	0.00
			Rectificaciones de Resultados de Ejercicios Anteriores	0.00	0.00
			Exceso o Insuficiencia en la Actualización de la Hacienda Pública/Patrimonio	0.00	0.00
			Resultado por Posición Monetaria	0.00	0.00
			Resultado por Tenencia de Activos no Monetarios	0.00	0.00
			<b>Total Hacienda Pública/Patrimonio</b>	<b>-1,778,022,058.70</b>	<b>-1,710,291,988.31</b>
			<b>Total del Pasivo y Hacienda Pública /Patrimonio</b>	<b>2,421,411,118.56</b>	<b>2,447,477,815.48</b>

Bajo protesta de decir verdad declaramos que los Estados Financieros y sus notas, son razonablemente correctos y son responsabilidad del emisor.

*Ma. Del Carmen Ponce de León y Grajales*

Ma. Del Carmen Ponce de León y Grajales  
Jefa Departamento de Contabilidad

*Enrique Meza Hernández*

Subdirector General de Finanzas y Administración

*Amaury Alejandro Trejo Rivas*  
Director General



Estado de Actividades  
Del 1 de Enero al 30 de Noviembre de 2023  
(Cifras en Pesos)

Concepto	2023	2022
<b>INGRESOS Y OTROS BENEFICIOS</b>		
<b>Ingresos de Gestión</b>	<b>3,732,804,360.53</b>	<b>3,956,180,503.60</b>
Impuestos	0.00	0.00
Cuotas y Aportaciones de Seguridad Social	3,615,429,828.59	3,897,463,396.37
Contribuciones de Mejoras	0.00	0.00
Derechos	0.00	0.00
Productos	97,656,002.61	55,769,799.09
Aprovechamientos	17,070,447.86	74,764.50
Ingresos por Venta de Bienes y Prestación de Servicios	2,648,081.47	2,872,543.64
<b>Participaciones, Aportaciones, Convenios, Incentivos Derivados de la Colaboración Fiscal, Fondos Distintos de Aportaciones, Transferencias, Asignaciones, Subsidios y Subvenciones, y Pensiones y Jubilaciones</b>	<b>603,458,551.18</b>	<b>543,089,419.44</b>
Participaciones, Aportaciones, Convenios, Incentivos Derivados de la Colaboración Fiscal y Fondos Distintos de Aportaciones	603,458,551.18	543,089,419.44
Transferencias, Asignaciones, Subsidios y Subvenciones, y Pensiones y Jubilaciones	0.00	0.00
<b>Otros Ingresos y Beneficios</b>	<b>11,495,918.20</b>	<b>336,603,935.93</b>
Ingresos Financieros	0.00	0.00
Incremento por Variación de Inventarios	0.00	0.00
Disminución del Exceso de Estimaciones por Pérdida o Deterioro u Obsolescencia	0.00	0.00
Disminución del Exceso de Provisiones	0.00	0.00
Otros Ingresos y Beneficios Varios	11,495,918.20	336,603,935.93
<b>Total de Ingresos y Otros Beneficios</b>	<b>4,347,758,829.91</b>	<b>4,835,873,858.97</b>
<b>GASTOS Y OTRAS PÉRDIDAS</b>		
<b>Gastos de Funcionamiento</b>	<b>1,846,432,102.94</b>	<b>1,958,904,228.91</b>
Servicios Personales	801,192,198.66	895,323,401.60
Materiales y Suministros	215,862,138.07	230,139,374.76
Servicios Generales	829,377,766.21	833,441,452.55
<b>Transferencias, Asignaciones, Subsidios y Otras Ayudas</b>	<b>2,537,329,513.20</b>	<b>2,695,988,529.53</b>
Transferencias Internas y Asignaciones al Sector Público	0.00	0.00
Transferencias al Resto del Sector Público	0.00	0.00
Subsidios y Subvenciones	0.00	0.00
Ayudas Sociales	0.00	0.00
Pensiones y Jubilaciones	2,537,329,513.20	2,695,988,529.53
Transferencias a Fideicomisos, Mandatos y Contratos Análogos	0.00	0.00
Transferencias a la Seguridad Social	0.00	0.00
Donativos	0.00	0.00
Transferencias al Exterior	0.00	0.00
<b>Participaciones y Aportaciones</b>	<b>0.00</b>	<b>0.00</b>
Participaciones	0.00	0.00
Aportaciones	0.00	0.00
Convenios	0.00	0.00
<b>Intereses, Comisiones y Otros Gastos de la Deuda Pública</b>	<b>0.00</b>	<b>0.00</b>
Intereses de la Deuda Pública	0.00	0.00
Comisiones de la Deuda Pública	0.00	0.00
Gastos de la Deuda Pública	0.00	0.00
Costo por Coberturas	0.00	0.00
Apoyos Financieros	0.00	0.00
<b>Otros Gastos y Pérdidas Extraordinarias</b>	<b>31,727,284.16</b>	<b>34,190,782.94</b>
Estimaciones, Depreciaciones, Deterioros, Obsolescencia y Amortizaciones	31,727,284.16	34,190,782.94
Provisiones	0.00	0.00
Disminución de Inventarios	0.00	0.00
Otros Gastos	0.00	0.00
<b>Inversión Pública</b>	<b>0.00</b>	<b>0.00</b>
Inversión Pública no Capitalizable	0.00	0.00
<b>Total de Gastos y Otras Pérdidas</b>	<b>4,415,488,900.30</b>	<b>4,689,083,541.38</b>
<b>Resultados del Ejercicio (Ahorro/Desahorro)</b>	<b>-67,730,070.39</b>	<b>146,790,317.59</b>

Bajo protesta de decir verdad declaramos que los Estados Financieros y sus notas, son razonablemente correctos y son responsabilidad del emisor.

  
Ma. Del Carmen Ponce de León y Grajales  
Jefa Departamento de Contabilidad

  
Enrique Meza Hernández  
Subdirector General de Finanzas y Administración

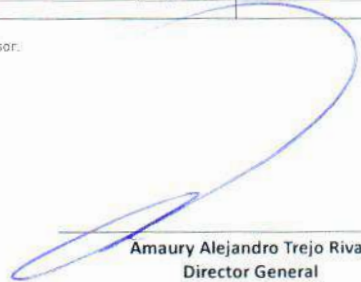
  
Amaury Alejandro Trejo Rivas  
Director General



Estado de Variación en la Hacienda Pública  
Del 1 de Enero al 30 de Noviembre de 2023  
(Cifras en Pesos)

Concepto	Hacienda Pública / Patrimonio Contribuido	Hacienda Pública / Patrimonio Generado de Ejercicios Anteriores	Hacienda Pública / Patrimonio Generado del Ejercicio	Exceso o Insuficiencia en la Actualización de la Hacienda Pública / Patrimonio	TOTAL
<b>Hacienda Pública/ Patrimonio Contribuido Neto de 2022</b>	<b>0.00</b>				<b>0.00</b>
Aportaciones	0.00	0.00	0.00	0.00	0.00
Donaciones de Capital	0.00	0.00	0.00	0.00	0.00
Actualización de la Hacienda Pública/Patrimonio	0.00	0.00	0.00	0.00	0.00
<b>Hacienda Pública/Patrimonio Generado Neto de 2022</b>		<b>-1,857,082,305.90</b>	<b>146,790,317.59</b>		<b>-1,710,291,988.31</b>
Resultados del Ejercicio (Ahorro/Desahorro)	0.00	0.00	146,790,317.59	0.00	146,790,317.59
Resultados de Ejercicios Anteriores	0.00	-930,621,796.56	0.00	0.00	-930,621,796.56
Revalúos	0.00	-926,460,509.34	0.00	0.00	-926,460,509.34
Reservas	0.00	0.00	0.00	0.00	0.00
Rectificaciones de Resultados de Ejercicios Anteriores	0.00	0.00	0.00	0.00	0.00
<b>Exceso o Insuficiencia en la Actualización de la Hacienda Pública/Patrimonio Neto de 2022</b>				<b>0.00</b>	<b>0.00</b>
Resultado por Posición Monetaria	0.00	0.00	0.00	0.00	0.00
Resultado por Tenencia de Activos no Monetarios	0.00	0.00	0.00	0.00	0.00
<b>Hacienda Pública/Patrimonio Neto Final de 2022</b>	<b>0.00</b>	<b>-1,857,082,305.90</b>	<b>146,790,317.59</b>	<b>0.00</b>	<b>-1,710,291,988.31</b>
<b>Cambios en la Hacienda Pública/Patrimonio Contribuido Neto de 2023</b>	<b>0.00</b>				<b>0.00</b>
Aportaciones	0.00	0.00	0.00	0.00	0.00
Donaciones de Capital	0.00	0.00	0.00	0.00	0.00
Actualización de la Hacienda Pública/Patrimonio	0.00	0.00	0.00	0.00	0.00
<b>Variaciones de la Hacienda Pública/Patrimonio Generado Neto de 2023</b>		<b>146,790,317.59</b>	<b>-214,520,387.98</b>		<b>-67,730,070.39</b>
Resultados del Ejercicio (Ahorro/Desahorro)	0.00	0.00	-67,730,070.39	0.00	-67,730,070.39
Resultados de Ejercicios Anteriores	0.00	146,790,317.59	-146,790,317.59	0.00	0.00
Revalúos	0.00	0.00	0.00	0.00	0.00
Reservas	0.00	0.00	0.00	0.00	0.00
Rectificaciones de Resultados de Ejercicios Anteriores	0.00	0.00	0.00	0.00	0.00
<b>Cambios en el Exceso o Insuficiencia en la Actualización de la Hacienda Pública/Patrimonio Neto de 2023</b>				<b>0.00</b>	<b>0.00</b>
Resultado por Posición Monetaria	0.00	0.00	0.00	0.00	0.00
Resultado por Tenencia de Activos no Monetarios	0.00	0.00	0.00	0.00	0.00
<b>Hacienda Pública/Patrimonio Neto Final de 2023</b>	<b>0.00</b>	<b>-1,710,291,988.31</b>	<b>-67,730,070.39</b>	<b>0.00</b>	<b>-1,778,022,058.70</b>

Bajo protesta de decir verdad declaramos que los Estados Financieros y sus notas, son razonablemente correctos y son responsabilidad del emisor.

Ma. Del Carmen Ponce de León y Grajales  
Jefa Departamento de Contabilidad

Enrique Meza Hernández  
Subdirector General de Finanzas y Administración

Amaury Alejandro Trejo Rivas  
Director General



Estado de Cambios en la Situación Financiera  
Del 1 de Enero al 30 de Noviembre de 2023  
(Cifras en Pesos)

Concepto	Origen	Aplicación
<b>ACTIVO</b>	<b>68,090,419.33</b>	<b>42,023,722.41</b>
<b>Activo Circulante</b>	<b>15,399,256.48</b>	<b>30,161,936.28</b>
Efectivo y Equivalentes	0.00	27,911,571.24
Derechos a Recibir Efectivo o Equivalentes	15,399,256.48	0.00
Derechos a Recibir Bienes o Servicios	0.00	2,250,365.04
Inventarios	0.00	0.00
Almacenes	0.00	0.00
Estimación por Pérdida o Deterioro de Activos Circulantes	0.00	0.00
Otros Activos Circulantes	0.00	0.00
<b>Activo No Circulante</b>	<b>52,691,162.85</b>	<b>11,861,786.13</b>
Inversiones Financieras a Largo Plazo	0.00	5,633,390.29
Derechos a Recibir Efectivo o Equivalentes a Largo Plazo	20,963,878.69	0.00
Bienes Inmuebles, Infraestructura y Construcciones en Proceso	0.00	0.00
Bienes Muebles	0.00	6,228,395.84
Activos Intangibles	0.00	0.00
Depreciación, Deterioro y Amortización Acumulada de Bienes	31,727,284.16	0.00
Activos Diferidos	0.00	0.00
Estimación por Pérdida o Deterioro de Activos no Circulantes	0.00	0.00
Otros Activos no Circulantes	0.00	0.00
<b>PASIVO</b>	<b>72,780,289.11</b>	<b>31,116,915.64</b>
<b>Pasivo Circulante</b>	<b>7,344,297.79</b>	<b>31,116,915.64</b>
Cuentas por Pagar a Corto Plazo	0.00	31,116,915.64
Documentos por Pagar a Corto Plazo	0.00	0.00
Porción a Corto Plazo de la Deuda Pública a Largo Plazo	0.00	0.00
Títulos y Valores a Corto Plazo	0.00	0.00
Pasivos Diferidos a Corto Plazo	0.00	0.00
Fondos y Bienes de Terceros en Garantía y/o Administración a Corto Plazo	7,015,582.25	0.00
Provisiones a Corto Plazo	328,715.54	0.00
Otros Pasivos a Corto Plazo	0.00	0.00
<b>Pasivo No Circulante</b>	<b>65,435,991.32</b>	<b>0.00</b>
Cuentas por Pagar a Largo Plazo	0.00	0.00
Documentos por Pagar a Largo Plazo	60,387,428.50	0.00
Deuda Pública a Largo Plazo	0.00	0.00
Pasivos Diferidos a Largo Plazo	0.00	0.00
Fondos y Bienes de Terceros en Garantía y/o en Administración a Largo Plazo	5,048,562.82	0.00
Provisiones a Largo Plazo	0.00	0.00
<b>HACIENDA PÚBLICA/PATRIMONIO</b>	<b>146,790,317.59</b>	<b>214,520,387.98</b>
<b>Hacienda Pública/Patrimonio Contribuido</b>	<b>0.00</b>	<b>0.00</b>
Aportaciones	0.00	0.00
Donaciones de Capital	0.00	0.00
Actualización de la Hacienda Pública/Patrimonio	0.00	0.00
<b>Hacienda Pública/Patrimonio Generado</b>	<b>146,790,317.59</b>	<b>214,520,387.98</b>
Resultados del Ejercicio (Ahorro/Desahorro)	0.00	214,520,387.98
Resultados de Ejercicios Anteriores	146,790,317.59	0.00
Revalúos	0.00	0.00
Reservas	0.00	0.00
Rectificaciones de Resultados de Ejercicios Anteriores	0.00	0.00
<b>Exceso o Insuficiencia en la Actualización de la Hacienda Pública/Patrimonio</b>	<b>0.00</b>	<b>0.00</b>
Resultado por Posición Monetaria	0.00	0.00
Resultado por Tenencia de Activos no Monetarios	0.00	0.00

Bajo protesta de decir verdad declaramos que los Estados Financieros y sus notas, son razonablemente correctos y son responsabilidad del emisor.

*Ma. Del Carmen Ponce de León y Grajales*

Ma. Del Carmen Ponce de León y Grajales  
Jefa Departamento de Contabilidad

*Enrique Meza Hernández*

Subdirector General de Finanzas y Administración

*Amáury Alejandro Trejo Rivas*  
Director General



Estado de Flujos de Efectivo  
Del 1 de Enero al 30 de Noviembre de 2023  
(Cifras en Pesos)

Concepto	2023	2022
<b>Flujos de Efectivo de las Actividades de Operación</b>		
<b>Origen</b>	4,347,758,829.91	4,835,873,858.97
Impuestos	0.00	0.00
Cuotas y Aportaciones de Seguridad Social	3,615,429,828.59	3,897,463,396.37
Contribuciones de Mejoras	0.00	0.00
Derechos	0.00	0.00
Productos	97,656,002.61	55,769,799.09
Aprovechamientos	17,070,447.86	74,764.50
Ingresos por Venta de Bienes y Prestación de Servicios	14,143,999.67	339,476,479.57
Participaciones, Aportaciones, Convenios, Incentivos Derivados de la Colaboración Fiscal y Fondos Distintos de Aportaciones	603,458,551.18	543,089,419.44
Transferencias, Asignaciones, Subsidios y Subvenciones, y Pensiones y Jubilaciones	0.00	0.00
Otros Orígenes de Operación	0.00	0.00
<b>Aplicación</b>	4,336,312,794.09	4,559,528,469.13
Servicios Personales	801,192,198.66	895,308,948.01
Materiales y Suministros	206,871,372.89	198,881,539.33
Servicios Generales	790,919,709.34	769,349,452.26
Transferencias Internas y Asignaciones al Sector Público	0.00	0.00
Transferencias al Resto del Sector Público	0.00	0.00
Subsidios y Subvenciones	0.00	0.00
Ayudas Sociales	0.00	0.00
Pensionas y Jubilaciones	2,537,329,513.20	2,695,988,529.53
Transferencias a Fideicomisos, Mandatos y Contratos Análogos	0.00	0.00
Transferencias a la Seguridad Social	0.00	0.00
Donativos	0.00	0.00
Transferencias al Exterior	0.00	0.00
Participaciones	0.00	0.00
Aportaciones	0.00	0.00
Convenios	0.00	0.00
Otras Aplicaciones de Operación	0.00	0.00
<b>Flujos Netos de Efectivo por Actividades de Operación</b>	11,446,035.82	276,345,389.84
<b>Flujos de Efectivo de las Actividades de Inversión</b>		
<b>Origen</b>	0.00	0.00
Bienes Inmuebles, Infraestructura y Construcciones en Proceso	0.00	0.00
Bienes Muebles	0.00	0.00
Otros Orígenes de Inversión	0.00	0.00
<b>Aplicación</b>	6,195,966.88	2,600,127.93
Bienes Inmuebles, Infraestructura y Construcciones en Proceso	0.00	0.00
Bienes Muebles	6,195,966.88	2,600,127.93
Otras Aplicaciones de Inversión	0.00	0.00
<b>Flujos Netos de Efectivo por Actividades de Inversión</b>	-6,195,966.88	-2,600,127.93
<b>Flujos de Efectivo de las Actividades de Financiamiento</b>		
<b>Origen</b>	22,661,502.30	0.00
Endeudamiento Neto	0.00	0.00
Interno	0.00	0.00
Externo	0.00	0.00
Otros Orígenes de Financiamiento	22,661,502.30	0.00
<b>Aplicación</b>	0.00	270,525,153.95
Servicios de la Deuda	0.00	0.00
Interno	0.00	0.00
Externo	0.00	0.00
Otras Aplicaciones de Financiamiento	0.00	270,525,153.95
<b>Flujos Netos de Efectivo por Actividades de Financiamiento</b>	22,661,502.30	-270,525,153.95
<b>Incremento/Disminución Neta en el Efectivo y Equivalentes al Efectivo</b>	27,911,571.24	3,220,107.96
<b>Efectivo y Equivalentes al Efectivo al Inicio del Ejercicio</b>	4,593,282.98	1,373,175.02
<b>Efectivo y Equivalentes al Efectivo al Final del Ejercicio</b>	32,504,854.22	4,593,282.98

Bajo protesta de decir verdad declaramos que los Estados Financieros y sus notas, son razonablemente correctos y son responsabilidad del emisor.

Ma. Del Carmen Ponce de León y Grajales  
Jefa Departamento de Contabilidad

Enrique Meza Hernández  
Subdirector General de Finanzas y Administración

Amaury Alejandro Trejo Rivas  
Director General



Estado Analítico del Activo  
Del 1 de Enero al 30 de Noviembre de 2023  
(Cifras en Pesos)

Concepto	Saldo Inicial	Cargos del Periodo	Abonos del Periodo	Saldo Final	Variación del Periodo
<b>ACTIVO</b>	<b>2,447,477,815.48</b>	<b>228,714,594,908.16</b>	<b>228,740,661,605.08</b>	<b>2,421,411,118.56</b>	<b>-26,066,696.92</b>
<b>Activo Circulante</b>	<b>1,091,995,054.26</b>	<b>227,264,080,283.11</b>	<b>227,249,317,603.31</b>	<b>1,106,757,734.06</b>	<b>14,762,679.80</b>
Efectivo y Equivalentes	4,593,282.98	11,389,978,245.37	11,362,066,674.13	32,504,854.22	27,911,571.24
Derechos a Recibir Efectivo o Equivalentes	1,084,938,331.00	215,856,953,456.34	215,872,352,712.82	1,069,539,074.52	-15,399,256.48
Derechos a Recibir Bienes o Servicios	2,463,440.28	17,148,581.40	14,898,216.36	4,713,805.32	2,250,365.04
Inventarios	0.00	0.00	0.00	0.00	0.00
Almacenes	0.00	0.00	0.00	0.00	0.00
Estimación por Pérdida o Deterioro de Activos Circulantes	0.00	0.00	0.00	0.00	0.00
Otros Activos Circulantes	0.00	0.00	0.00	0.00	0.00
<b>Activo No Circulante</b>	<b>1,355,482,761.22</b>	<b>1,450,514,625.05</b>	<b>1,491,344,001.77</b>	<b>1,314,653,384.50</b>	<b>-40,829,376.72</b>
Inversiones Financieras a Largo Plazo	85,922,818.28	1,192,570,202.44	1,186,936,812.15	91,556,208.57	5,633,390.29
Derechos a Recibir Efectivo o Equivalentes a Largo Plazo	972,100,910.40	251,712,148.43	272,676,027.12	951,137,031.71	-20,963,878.69
Bienes Inmuebles, Infraestructura y Construcciones en Proceso	416,999,502.97	0.00	0.00	416,999,502.97	0.00
Bienes Muebles	254,499,950.52	6,228,395.84	0.00	260,728,346.36	6,228,395.84
Activos Intangibles	1,192,834.30	0.00	0.00	1,192,834.30	0.00
Depreciación, Deterioro y Amortización Acumulada de Bienes	-375,233,255.25	3,878.34	31,731,162.50	-406,960,539.41	-31,727,284.16
Activos Diferidos	0.00	0.00	0.00	0.00	0.00
Estimación por Pérdida o Deterioro de Activos no Circulantes	0.00	0.00	0.00	0.00	0.00
Otros Activos no Circulantes	0.00	0.00	0.00	0.00	0.00

Bajo protesta de decir verdad declaramos que los Estados Financieros y sus notas, son razonablemente correctos y son responsabilidad del emisor.

Ma. Del Carmen Ponce de León y Grajales  
Jefa Departamento de Contabilidad

Enrique Meza Hernández  
Subdirector General de Finanzas y Administración

Amaury Alejandro Trejo Rivas  
Director General

INSTITUTO DE SEGURIDAD Y SERVICIOS SOCIALES DE LOS TRABAJADORES AL SERVICIO DE LOS PODERES DEL ESTADO DE PUEBLA



Estado Analítico de la Deuda y Otros Pasivos  
Del 1 de Enero al 30 de Noviembre de 2023  
(Cifras en Pesos)

Denominación de las Deudas	Moneda de Contratación	Institución o País Acreedor	Saldo Inicial del Periodo	Saldo Final del Periodo
<b>DEUDA PÚBLICA</b>				
<b>Corto Plazo</b>				
<b>Deuda Interna</b>			0.00	0.00
Instituciones de Crédito	Peso	México	0.00	0.00
Títulos y Valores	Peso	México	0.00	0.00
Arrendamientos Financieros	Peso	México	0.00	0.00
<b>Deuda Externa</b>			0.00	0.00
Organismos Financieros Internacionales	Peso	México	0.00	0.00
Deuda Bilateral	Peso	México	0.00	0.00
Títulos y Valores	Peso	México	0.00	0.00
Arrendamientos Financieros	Peso	México	0.00	0.00
<b>Subtotal de Deuda Pública a Corto Plazo</b>			0.00	0.00
<b>Largo Plazo</b>				
<b>Deuda Interna</b>			0.00	0.00
Instituciones de Crédito	Peso	México	0.00	0.00
Títulos y Valores	Peso	México	0.00	0.00
Arrendamientos Financieros	Peso	México	0.00	0.00
<b>Deuda Externa</b>			0.00	0.00
Organismos Financieros Internacionales	Peso	México	0.00	0.00
Deuda Bilateral	Peso	México	0.00	0.00
Títulos y Valores	Peso	México	0.00	0.00
Arrendamientos Financieros	Peso	México	0.00	0.00
<b>Subtotal de Deuda Pública a Largo Plazo</b>			0.00	0.00
<b>Total de Otros Pasivos</b>	Peso	México	4,157,769,803.79	4,199,433,177.26
<b>Total de Deuda Pública y Otros Pasivos</b>			4,157,769,803.79	4,199,433,177.26

Bajo protesta de decir verdad declaramos que los Estados Financieros y sus notas, son razonablemente correctos y son responsabilidad del emisor.

Ma. Del Carmen Ponce de León y Grajales  
Jefa Departamento de Contabilidad

Enrique Meza Hernández  
Subdirector General de Finanzas y Administración

Amaury Alejandro Trejo Rivas  
Director General



**Informe de Pasivos Contingentes**  
**Del 1 de Enero al 30 de Noviembre del 2023**  
**(Pesos)**

En cumplimiento a lo dispuesto en los artículos 46, fracción I, inciso d, y 52 de la Ley General de Contabilidad Gubernamental y de conformidad con lo establecido en el capítulo VII, numeral III, inciso g) del Manual de Contabilidad Gubernamental emitido por el CONAC, el Instituto de Seguridad y Servicios Sociales de los Trabajadores al Servicio de los Poderes del Estado de Puebla, hace de su conocimiento que se tienen 41 Juicios Laborales el cual se cuantifica en:

Concepto	Importe
JUICIOS EN PROCESO DE RESOLUCION (D)	\$31,504,089.08
<b>TOTAL</b>	<b>\$31,504,089.08</b>

Cabe precisar, que la cuantificación del riesgo contingente señalado en el párrafo que antecede, se realiza conforme a las prestaciones, cantidades y demás elementos que son reclamados por los actores en cada una de las demandas, sin que con ello se reconozca, por parte de este Organismo, la validez ni la procedencia de lo reclamado.

Bajo protesta de decir verdad declaramos que los Estados Financieros y sus Notas son razonablemente correctos y responsabilidad del emisor

Ma. Del Carmen Ponce de León y Grajales  
 Jefa Departamento de Contabilidad

Enrique Meza Hernández  
 Subdirector General de Finanzas y Administración

Amaury Alejandro Trejo Rivas  
 Director General



**VI. PRESENTACIÓN DE PASIVOS CONTINGENTES CON CORTE AL TREINTA DE NOVIEMBRE DE DOS MIL VEINTITRÉS, CONFORME A LO DISPUESTO POR EL APARTADO 47 FRACCIÓN VII, INCISO C), DEL ACUERDO DE LA SECRETARÍA DE LA FUNCIÓN PÚBLICA, POR EL QUE EMITE LAS DISPOSICIONES Y EL MANUAL ADMINISTRATIVO DE APLICACIÓN ESTATAL EN MATERIA DE CONTROL INTERNO PARA EL ESTADO DE PUEBLA.]**

Se informa el riesgo contingente al 30 de noviembre de 2023 siendo el siguiente:

ORDEN	CÓDIGO CONTINGENTE	DESCRIPCIÓN	ESTADO CONTINGENTE	MONTO
1	D-2/548/2003	PAGO DE PRIMA DE INFECTO-CONTAGIOSIDAD, MÁS INCREMENTOS AL SALARIO DESDE 2003	LAUDO	\$826,040.92
2	D-2/466/2008	PAGO DE PRÓTESIS	DESAHOGO DE PRUEBAS	\$28,750.00
3	D-2/621/2010	ADEUDO DE QUINQUENIOS PAGO MENSUAL	DESAHOGO DE PRUEBAS	\$10,915.00
4	D-2/169/2011	PRÓTESIS.	LAUDO	\$38,930.00
5	D-2/273/2012	REINSTALACION, SALARIOS CAÍDOS A LA FECHA, PENALIZACIÓN POR NEGATIVA A REINSTALAR, MAS INCREMENTOS AL SALARIO Y PRESTACIONES PROPORCIONALES ADEUDADAS DEL ÚLTIMO AÑO LABORADO	DESAHOGO DE PRUEBAS	\$1,619,100.53
6	D-2/494/2014	REINSTALACION, SALARIOS CAÍDOS A LA FECHA, PENALIZACIÓN POR NEGATIVA A REINSTALAR, MAS INCREMENTOS AL SALARIO Y PRESTACIONES PROPORCIONALES ADEUDADAS DEL ÚLTIMO AÑO LABORADO.	DESAHOGO DE PRUEBAS	\$603,990.85

24

SESIÓN ORDINARIA  
COMITÉ DE CONTROL Y DESEMPEÑO INSTITUCIONAL

Se informa el riesgo contingente al 30 de noviembre de 2023, siendo el siguiente:

NO.	NO. EXPEDIENTE	DESCRIPCIÓN	ESTADO PROCESAL (TRANSICIÓN)	MONTO
7	D-2/287/2014	REINSTALACION, SALARIOS CAÍDOS A LA FECHA, PENALIZACIÓN POR NEGATIVA A REINSTALAR, MAS INCREMENTOS AL SALARIO Y PRESTACIONES PROPORCIONALES ADEUDADAS DEL ÚLTIMO AÑO LABORADO.	INCIDENTE DE FALTA DE PERSONALIDAD	\$372,883.64
8	D-2/377/2014	REINSTALACION, SALARIOS CAÍDOS A LA FECHA, PENALIZACIÓN POR NEGATIVA A REINSTALAR, MAS INCREMENTOS AL SALARIO Y PRESTACIONES PROPORCIONALES ADEUDADAS DEL ÚLTIMO AÑO LABORADO.	EJECUCIÓN DE LAUDO	\$2,204,778.34
9	D-2/249/2016	REINSTALACION, VACACIONES, PRIMA VACACIONAL, AGUINALDO, SALARIOS CAÍDOS O VENCIDOS Y OTRAS PRESTACIONES.	INCIDENTE DE LIQUIDACIÓN DE LAUDO DE 01/03/2021	\$781,382.30
10	D-2/393/2016	REINSTALACION, VACACIONES, PRIMA VACACIONAL, AGUINALDO, SALARIOS CAÍDOS O VENCIDOS Y OTRAS PRESTACIONES.	EJECUCIÓN DE LAUDO	\$1,406,840.83

SESIÓN ORDINARIA  
COMITÉ DE CONTROL Y DESEMPEÑO INSTITUCIONAL

Se informa el riesgo contingente al 30 de noviembre de 2023, siendo el siguiente:

NO.	NO. EXPEDIENTE	DESCRIPCIÓN	ESTADO PROCESAL (TRANSICIÓN)	MONTO
11	D-2/669/2017	REINSTALACION, VACACIONES, PRIMA VACACIONAL, AGUINALDO, SALARIOS CAÍDOS O VENCIDOS Y OTRAS PRESTACIONES.	DESAHOGO DE PRUEBAS	\$631,539.23
12	D-2/425/2017	REINSTALACION, VACACIONES, PRIMA VACACIONAL, AGUINALDO, SALARIOS CAÍDOS O VENCIDOS Y OTRAS PRESTACIONES.	LAUDO CONDENATORIO	\$544,434.22
13	D-2/302/2017	REINSTALACION, VACACIONES, PRIMA VACACIONAL, AGUINALDO, SALARIOS CAÍDOS O VENCIDOS Y OTRAS PRESTACIONES.	OFRECIMIENTO DE PRUEBAS	\$627,439.07
14	D-2/20/2018	INDENMIZACIÓN VACACIONES, PRIMA VACACIONAL, AGUINALDO, SALARIOS CAÍDOS O VENCIDOS Y OTRAS PRESTACIONES.	DESAHOGO DE PRUEBAS	\$964,226.17
15	D-2/309/2018	REINSTALACION, VACACIONES, PRIMA VACACIONAL, AGUINALDO, SALARIOS CAÍDOS O VENCIDOS Y OTRAS PRESTACIONES.	DESAHOGO DE PRUEBAS	\$1,060,184.72

24

SESIÓN ORDINARIA  
COMITÉ DE CONTROL Y DESEMPEÑO INSTITUCIONAL

Se informa el riesgo contingente al 30 de noviembre de 2023, siendo el siguiente:

NÚMERO	NÚMERO EXPEDIENTE	DESCRIPCIÓN	ESTADO DE EJECUCIÓN (CANTIDAD)	VALOR
16	D-2/264/2018	ANTIGÜEDAD, VACACIONAL, AGUINALDO Y OTRAS PRESTACIONES.	DEMANDA Y EXCEPCIONES	\$1,825,844.03
17	D-2/077/2020	ANTIGÜEDAD, VACACIONAL, AGUINALDO Y OTRAS PRESTACIONES.	LAUDO	\$431,915.31
18	D-2/347/2019	ANTIGÜEDAD, VACACIONAL, AGUINALDO Y OTRAS PRESTACIONES.	EJECUCIÓN	\$699,148.66
19	D-2/492/2019	ANTIGÜEDAD, VACACIONAL, AGUINALDO Y OTRAS PRESTACIONES.	DESAHOGO DE PRUEBAS	\$635,898.44
20	D-2/706/2019	OTORGAMIENTO DE PENSIÓN DE RETIRO POR EDAD Y TIEMPO DE SERVICIOS	EJECUCIÓN	\$690,722.12
21	D-2/663/2019	ANTIGÜEDAD, VACACIONAL, AGUINALDO Y OTRAS PRESTACIONES.	OFRECIMIENTO Y ADMISION DE PRUEBAS	\$253,683.36

SESIÓN ORDINARIA  
COMITÉ DE CONTROL Y DESEMPEÑO INSTITUCIONAL

Se informa el riesgo contingente al 30 de noviembre de 2023, siendo el siguiente:

NÚMERO	NÚMERO EXPEDIENTE	DESCRIPCIÓN	ESTADO DE EJECUCIÓN (CANTIDAD)	VALOR
22	D-2/105/2020	ANTIGÜEDAD, VACACIONAL, AGUINALDO Y OTRAS PRESTACIONES.	DESAHOGO DE PRUEBAS	\$803,580.00
23	D-2/1076/2020	ANTIGÜEDAD, VACACIONAL, AGUINALDO Y OTRAS PRESTACIONES.	DESAHOGO DE PRUEBAS	\$2,298,768.78
24	D-2/704/2020	ANTIGÜEDAD, VACACIONAL, AGUINALDO Y OTRAS PRESTACIONES.	LAUDO CONDENATORIO	\$1,346,176.88
25	D-2/102/2020	ANTIGÜEDAD, VACACIONAL, AGUINALDO Y OTRAS PRESTACIONES.	EJECUCIÓN DE LAUDO	\$1,912,607.80

2023

SESIÓN ORDINARIA  
COMITÉ DE CONTROL Y DESEMPEÑO INSTITUCIONAL

Se informa el riesgo contingente al 30 de noviembre de 2023, siendo el siguiente:

NO.	NO. EXPEDIENTE	DESCRIPCIÓN	VALOR
26	D-2/756/2020	INDEMNIZACIÓN CONSTITUCIONAL, SALARIOS CAIDOS, PRIMA DE ANTIGÜEDAD, VACACIONES, PRIMA VACACIONAL, AGUINALDO, DIAS DE DESCANSO, FONDO DE AHORRO	OFRECIMIENTO Y ADMISIÓN DE PRUEBAS \$336,233.03
27	D-2/189/2021	REINSTALACIÓN, SALARIOS CAIDOS, VACACIONES, PRIMA VACACIONAL, AGUINALDO, FONDO DE AHORRO, DIA DEL TRABAJADOR ISSSTEP.	DESAHOGO DE PRUEBAS \$554,319.13
28	D-2/742/2019	REINSTALACIÓN INDEMNIZACIÓN, SALARIOS CAÍDOS Y OTROS	DESAHOGO DE PRUEBAS \$696,923.36
29	D-2/02/2018	INDEMNIZACIÓN CONSTITUCIONAL, SALARIOS CAÍDOS Y OTROS.	OFRECIMIENTO Y ADMISIÓN DE PRUEBAS \$566,700.47

SESIÓN ORDINARIA  
COMITÉ DE CONTROL Y DESEMPEÑO INSTITUCIONAL

Se informa el riesgo contingente al 30 de noviembre de 2023, siendo el siguiente:

NO.	NO. EXPEDIENTE	DESCRIPCIÓN	VALOR
30	D-2/508/2020	REINSTALACIÓN, INDEMNIZACIÓN, SALARIOS CAÍDOS Y OTROS	DESHOGO DE PRUEBAS \$346,900.42
31	D-2/756/2020	INDEMNIZACIÓN CONSTITUCIONAL, SALARIOS CAÍDOS Y OTROS.	OFRECIMIENTO Y ADMISIÓN DE PRUEBAS \$333,833.03
32	D-2/138/2021	REINSTALACIÓN INDEMNIZACIÓN, SALARIOS CAÍDOS Y OTROS	AMPARO CONTRA LAUDO \$764,364.68
33	D-2/418/2021	REINSTALACIÓN INDEMNIZACIÓN, SALARIOS CAÍDOS Y OTROS	CONCILIACIÓN, DEMANDA Y EXCEPCIONES \$811,608.68

caj

SESIÓN ORDINARIA  
COMITÉ DE CONTROL Y DESEMPEÑO INSTITUCIONAL

Se informa el riesgo contingente al 30 de noviembre de 2023, siendo el siguiente:

NO.	NO. EXPEDIENTE	DESCRIPCIÓN	ESTADO DE PROCESAL	MONTOS
34	D-2/488/2011	REINSTALACIÓN INDEMNIZACIÓN, SALARIOS CAÍDOS Y OTROS	DESAHOGO DE PRUEBAS	\$358,644.26
35	D-2/666/2012	REINSTALACIÓN INDEMNIZACIÓN, SALARIOS CAÍDOS Y OTROS	DESAHOGO DE PRUEBAS	\$549,131.48
36	D-2/423/2021	REINSTALACIÓN INDEMNIZACIÓN, SALARIOS CAÍDOS Y OTROS	OFRECIMIENTO Y ADMISIÓN DE PRUEBAS	\$1,719,732.20
37	D-2/466/2021	REINSTALACIÓN INDEMNIZACIÓN, SALARIOS CAÍDOS Y OTROS	DESAHOGO DE PRUEBAS	\$723,997.89
38	D-2/56/2021	REINSTALACIÓN INDEMNIZACIÓN, SALARIOS CAÍDOS Y OTROS	OFRECIMIENTO Y ADMISIÓN DE PRUEBAS	\$547,335.68

SESIÓN ORDINARIA  
COMITÉ DE CONTROL Y DESEMPEÑO INSTITUCIONAL

Se informa el riesgo contingente al 30 de noviembre de 2023, siendo el siguiente:

NO.	NO. EXPEDIENTE	DESCRIPCIÓN	ESTADO DE PROCESAL	MONTOS
39	D-2/220/2023	REINSTALACIÓN INDEMNIZACIÓN, SALARIOS CAÍDOS Y OTROS	DESAHOGO DE PRUEBAS	\$242,614.52
40	D-2/261/2023	REINSTALACIÓN INDEMNIZACIÓN, SALARIOS CAÍDOS Y OTROS	DESAHOGO DE PRUEBAS	\$217,825.04
41	D-2/226/2022	REINSTALACIÓN INDEMNIZACIÓN, SALARIOS CAÍDOS Y OTROS	OFRECIMIENTO Y ADMISIÓN DE PRUEBAS	\$114,144.00

El riesgo contingente laboral al día 30 de noviembre de 2023, asciende a \$31,504,089.08 (treinta y un millones quinientos cuatro mil ochenta y nueve pesos 08/100 M.N.)

es

## a) NOTAS DE GESTIÓN ADMINISTRATIVA

### Introducción

De conformidad con lo que establece la Ley General de Contabilidad Gubernamental y los lineamientos emitidos por el Consejo Nacional de Armonización Contable (CONAC) y demás disposiciones que establecen las diversas instancias que tienen injerencia en esta materia, el Instituto de Seguridad y Servicios Sociales de los Trabajadores al Servicio de los Poderes del Estado de Puebla, presenta los estados financieros del período, incluyendo cifras comparativas correspondientes al 31 de diciembre de 2022.

Estos documentos expresan las transacciones y operaciones económicas realizadas por el Instituto, de acuerdo a los principios y políticas contables mediante las cuales fueron elaborados los registros y la documentación financiera correspondiente.

Para una mayor exposición de la Información Financiera se incluyen diversas notas que amplían el contexto dentro del cual se generaron los datos.

El objetivo del presente documento es la revelación del contexto y de los aspectos económicos-financieros más relevantes que influyeron en las decisiones del período, y que son considerados en la elaboración de los estados financieros para la mayor comprensión de los mismos y sus particularidades.

Con el mismo fin, a continuación se presenta una breve descripción de la estructura y el contenido de la Información Financiera.

### Información Contable

Estado de Situación Financiera, incluye información acumulativa en tres grandes rubros: activo, pasivo y patrimonio o hacienda pública.

Estado de Actividades, tiene como fin informar la variación total del patrimonio durante un periodo, proporcionando datos relevantes sobre el resultado de las transacciones que afectan o modifican el patrimonio del Instituto.

Estado de Variaciones en la Hacienda Pública, el cual incluye las principales modificaciones que afectaron el rubro de la Hacienda Pública.

Estado de Cambios en la Situación Financiera, su finalidad es proveer de información sobre los orígenes y aplicaciones de los recursos del Instituto.

Estado de Flujos de Efectivo, presenta los principales cambios ocurridos en la estructura de los resultados financieros del Instituto, así como los recursos generados o utilizados en su operación y su reflejo final en el efectivo o inversiones.

Estado Analítico del Activo, muestra el comportamiento de los fondos, valores, derechos y bienes debidamente identificados y cuantificados en términos monetarios, que dispone el Instituto para realizar sus actividades, entre el inicio y el fin del periodo.

Estado Analítico de la Deuda y Otros Pasivos, su finalidad es mostrar las obligaciones insolutas de los entes públicos, al inicio y fin de cada periodo, derivadas del endeudamiento interno y externo.

Informe sobre Pasivos Contingentes, consideran obligaciones que tienen su origen en hechos específicos e independientes del pasado que en el futuro pueden ocurrir o no.

### Información Presupuestaria

Para complementar la información presentada, se agregaron los Estados Presupuestarios con la intención de mostrar el comportamiento de los ingresos y egresos del presupuesto.

Estado Analítico de Ingresos, muestra la distribución de los ingresos del Instituto de acuerdo con los distintos grados de desagregación que presenta el clasificador por rubro de ingresos.

Estado Analítico del Ejercicio del Presupuesto de Egresos, muestra los movimientos y la situación de cada cuenta de las distintas clasificaciones, de acuerdo con los diferentes grados de desagregación que se requieran.

### 1. Autorización e Historia

El Instituto de Seguridad y Servicios Sociales de los Trabajadores al Servicio de los Poderes del Estado de Puebla, se crea por decreto del Honorable Congreso del Estado, publicado en el periódico oficial del estado, el diecinueve de diciembre de dos mil tres, y sectorizado al sector salud mediante acuerdo del Ejecutivo del Estado, publicado en el mismo órgano de difusión el cinco de noviembre de dos mil doce, con domicilio en la ciudad de Puebla de Zaragoza.

Tiene a su cargo, la organización y administración de las prestaciones establecidas en el régimen de seguridad social prevista en la Ley que lo crea, que garantice el derecho a la salud, la asistencia médica y el bienestar social y cultural de los trabajadores, jubilados, pensionados de las Instituciones Públicas y sus beneficiarios.

**2. Panorama Económico y Financiero**

Para el Ejercicio 2023 el fondo de Pensiones y Jubilaciones es insuficiente, por lo que el Instituto se ve en la necesidad de solicitar subsidio para poder hacer frente a las obligaciones establecidas en la Ley del Instituto.

**3. Organización y Objeto Social**

a) El Objeto Social del Instituto de Seguridad y Servicios Sociales de los Trabajadores al Servicio de los Poderes del Estado de Puebla, (ISSSTEP) es el establecimiento de un régimen de seguridad social que garantice el derecho a la salud, la asistencia médica y el bienestar social y cultural de los trabajadores en activo, jubilados, pensionados de esta institución pública y sus beneficiarios.

Así como ampliar, mejorar, modernizar el otorgamiento de las prestaciones de Seguridad Social que tiene a su cargo; y - Contribuir al mejoramiento de las condiciones económicas, sociales y culturales de los derechohabientes.

b) Principal Actividad: Prestar Servicios Médicos y Prestaciones Socioeconómicas

c) La información se presenta del ejercicio fiscal 2023

d) Es un Organismo Público Descentralizado del Gobierno del Estado de Puebla, con personalidad jurídica y patrimonio, propios.

e) Las Contribuciones Fiscales a que está obligado el Instituto por Impuestos Federales son: Retenciones por Impuesto Sobre la Renta por Salarios, Retenciones por Impuesto sobre la Renta por Asimilados a Salarios, Retenciones por Impuesto Sobre la Renta por Servicios Profesionales, Retenciones por Impuesto Sobre la Renta por Arrendamiento de Inmuebles.

Las Contribuciones Fiscales a que está obligado el Instituto por Impuestos Estatales son: 3% de Impuesto Sobre Erogaciones por Remuneraciones al Trabajo Personal y Derechos por 5 al millar de la Ley de Ingresos.

f) La Estructura Organizacional Básica del Instituto a continuación se plasma:



**Instituto de Seguridad y Servicios Sociales de los Trabajadores al Servicio de los Poderes del Estado de Puebla (ISSSTEP)**

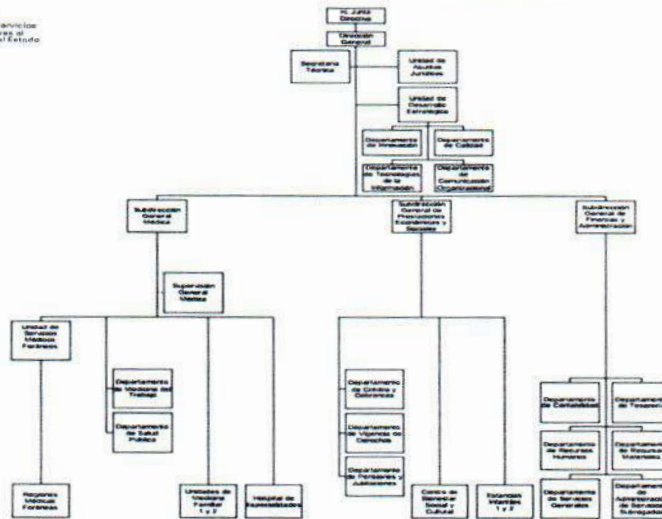

SECRETARÍA FINANCIERA Y ADMINISTRATIVA  
 No. de Registro en el P. L. S. 14/2013/2014  
 Puebla, 15 de Mayo de 2014

g) El Instituto tiene Fideicomisos, mandatos y análogos de los cuales se presentan a continuación:

Concepto	Importe
Fideicomiso Pensiones y Jubilaciones Inversión	28,396,986.39
Fideicomiso SAR Inversión	63,159,222.18
TOTAL	91,556,208.57

**4. Bases de Preparación de los Estados Financieros**

Los Estados Financieros cumplen cabalmente las disposiciones establecidas por el Consejo Nacional de Armonización Contable (CONAC) y el Consejo de Armonización Contable del Estado de Puebla (CACEP), legislación estatal y conforme a lo dispuesto por el Manual de Contabilidad Gubernamental y a la Ley Federal de Presupuesto y Responsabilidad Hacendaria, para mostrar una presentación razonable de la situación financiera de la Entidad.

Los Estados de Situación Financiera y Actividades se presentan de manera acumulativa y con base en devengado, demostrando que el Instituto de Seguridad y Servicios Sociales de los Trabajadores al Servicio de los Poderes del Estado de Puebla se encuentra a la vanguardia en lo relativo a la Armonización Contable a nivel nacional.

*es*

Los Estados Financieros y las presentes Notas a los mismos, fueron elaborados de conformidad con lo establecido en el Acuerdo por el que se reforma el Capítulo VII del Manual de Contabilidad Gubernamental.

La Clave Presupuestal fue elaborada respetando la Clasificación Administrativa, el Clasificador Funcional del Gasto, Clasificación Programática, Clasificador por Objeto de Gasto y Tipo de Gasto y Categoría Programática.

Respetando y utilizando los Momentos Contables de los Ingresos y Egresos, Estructura del Plan de Cuentas, Clasificador por Objeto de Gasto, Clasificador por Rubro de Ingresos así como las Normas y Metodologías para la Emisión de Información Financiera y Estructura de los Estados Financieros que emitió el Consejo de Armonización Contable (CONAC).

Utilizando las principales Reglas de Registro y Valoración del Patrimonio, y adoptando los lineamientos para la elaboración del catálogo de bienes que permita la interrelación automática con el Clasificador por Objeto del Gasto y la lista de cuentas.

#### Características del Sistema de Contabilidad Gubernamental (SCG)

El Sistema Automatizado de Administración y Contabilidad Gubernamental SAACG.NET desarrollado por el Instituto para el Desarrollo Técnico de las Haciendas Públicas, está implementado en el Instituto, como parte de los acuerdos aprobados en el seno del Consejo de Armonización Contable para el Estado Libre y Soberano de Puebla, el cual, incluye todas las especificaciones a las que estamos obligados los Entes Públicos de conformidad con lo estipulado en la Ley General de Contabilidad Gubernamental y los documentos establecidos por el Consejo Nacional de Armonización Contable.

El Sistema, registra de manera armónica, delimitada y específica las operaciones presupuestarias y contables derivadas de los registros contables y presupuestarios. Así mismo, genera Estados Financieros, confiables, oportunos, comprensibles, periódicos y comparables. El Sistema efectúa los registros, procedimientos e informes estructurados sobre la base de principios técnicos destinados a captar, valorar, registrar, clasificar, informar e interpretar las transacciones y eventos que, derivados de la actividad económica del ISSSTEP, modifican la situación patrimonial.

#### **5. Políticas de Contabilidad Significativas**

A continuación se resumen las políticas de contabilidad más significativas, las cuales han sido aplicadas consistentemente en el periodo que se presenta, a menos que se especifique lo contrario.

El Marco Conceptual de Contabilidad Gubernamental requiere el uso de ciertas estimaciones contables en la preparación de Estados Financieros. Así mismo, se requiere el ejercicio de un juicio de parte del Instituto en el proceso de definición de las Políticas de Contabilidad.

##### **-Actualización**

A lo largo de la Historia de este Instituto, no ha utilizado ningún Método para la Actualización del Valor de los Activos, Pasivos y Hacienda Pública y/o Patrimonio.

##### **-Beneficios a empleados**

Los pagos basados en antigüedad a que puedan tener derecho los empleados en caso de retiro voluntario, separación o muerte de acuerdo a las condiciones generales de trabajo se registran como egresos en el año que se vuelven exigibles y se pagan, conforme a lo estipulado en el Contrato Colectivo de Trabajo, contempladas anualmente en el Presupuesto de Egresos del Ejercicio

##### **-Provisiones**

El Instituto constituye reservas actuariales y financieras a fin de garantizar la suficiencia y capacidad económica que le permitan cumplir con las obligaciones a su cargo que esta Ley establece.

La constitución de las reservas actuariales será prioritaria sobre las finanzas, con el propósito de garantizar el pago de los compromisos por concepto de pensiones, pago póstumo, del fondo de reintegro por separación y de las amortizaciones de créditos otorgados por el Instituto. Los remanentes presupuestales anuales que en su caso se presenten, se integrarán a las reservas actuariales, los cuales se sujetarán a los principios de transparencia y publicidad.

#### **6. Posición en Moneda Extranjera y Protección por Riesgo Cambiario**

El Instituto de Seguridad y Servicios Sociales de los Trabajadores al Servicio de los Poderes del Estado de Puebla, no cuenta con activos o recursos financieros en moneda extranjera.

#### **7. Reporte Analítico del Activo**

Muestra el comportamiento de los fondos, valores, derechos y bienes debidamente identificados y cuantificados en términos monetarios, que dispone el instituto.







**ISSSTEP**  
Instituto de Seguridad y Servicios  
Sociales de los Trabajadores al  
Servicio de los Poderes del Estado  
de Puebla

**INSTITUTO DE SEGURIDAD Y SERVICIOS SOCIALES DE LOS TRABAJADORES AL SERVICIO  
DE LOS PODERES DEL ESTADO DE PUEBLA**

**NOTAS A LOS ESTADOS FINANCIEROS**

**DEL 01 DE ENERO AL 30 DE NOVIEMBRE DE 2023**

Los Bienes Muebles e Inmuebles propiedad del Instituto han sido depreciados de conformidad a los Parámetros de vida útil y porcentajes de depreciación emitidos por el Consejo Nacional de Armonización Contable (CONAC), de acuerdo a la siguiente tabla:

"Guía de Vida Útil Estimada y Porcentajes de Depreciación"

Cuenta	Concepto	Años de vida útil	% de depreciación anual
1.2.3	BIENES INMUEBLES, INFRAESTRUCTURA Y CONSTRUCCIONES EN PROCESO		
1.2.3.2	Viviendas	50	2
1.2.3.3	Edificios No Habitacionales	30	3.3
1.2.3.4	Infraestructura	25	4
1.2.3.9	Otros Bienes Inmuebles	20	5
1.2.4	BIENES MUEBLES		
1.2.4.1	Mobiliario y Equipo de Administración		
1.2.4.1.1	Muebles de Oficina y Estantería	10	10
1.2.4.1.2	Muebles, Excepto De Oficina Y Estantería	10	10
1.2.4.1.3	Equipo de Computo y de Tecnologías de la Información	3	33.3
1.2.4.1.9	Otros Mobiliarios y Equipos de Administración	10	10
1.2.4.2	Mobiliario y Equipo Educativo y Recreativo		
1.2.4.2.1	Equipos y Aparatos Audiovisuales	3	33.3
1.2.4.2.2	Aparatos Deportivos	5	20
1.2.4.2.3	Cámaras Fotográficas y de Video	3	33.3
1.2.4.2.9	Otro Mobiliario y Equipo Educativo y Recreativo	5	20
1.2.4.3	Equipo e Instrumental Médico y de Laboratorio		
1.2.4.3.1	Equipo Médico y de Laboratorio	5	20
1.2.4.3.2	Instrumental Médico y de Laboratorio	5	20
1.2.4.4	Equipo de Transporte		
1.2.4.4.1	Automóviles y Equipo Terrestre	5	20
1.2.4.4.2	Carrocerías y Remolques	5	20
1.2.4.4.3	Equipo Aeroespacial	5	20
1.2.4.4.4	Equipo Ferroviario	5	20
1.2.4.4.5	Embarcaciones	5	20
1.2.4.4.9	Otros Equipos de Transporte	5	20
1.2.4.5	Equipo de Defensa y Seguridad <sup>1</sup>	-	-
1.2.4.6	Maquinaria, Otros Equipos y Herramientas		
1.2.4.6.1	Maquinaria y Equipo Agropecuario	10	10
1.2.4.6.2	Maquinaria y Equipo Industrial	10	10
1.2.4.6.3	Maquinaria y Equipo de Construcción	10	10
1.2.4.6.4	Sistemas de Aire Acondicionado, Calefacción y de Refrigeración Industrial y Comercial	10	10
1.2.4.6.5	Equipo de Comunicación y Telecomunicación	10	10
1.2.4.6.6	Equipos de Generación Eléctrica, Aparatos y Accesorios Eléctricos	10	10
1.2.4.6.7	Herramientas y Máquinas-Herramienta	10	10
1.2.4.6.9	Otros Equipos	10	10
1.2.4.8	Activos Biológicos		
1.2.4.8.1	Bovinos	5	20
1.2.4.8.2	Porcinos	5	20
1.2.4.8.3	Aves	5	20
1.2.4.8.4	Ovinos y Caprinos	5	20
1.2.4.8.5	Peces y Acuicultura	5	20
1.2.4.8.6	Equinos	5	20
1.2.4.8.7	Especies Menores y de Zoológico	5	20
1.2.4.8.8	Arboles y Plantas	5	20
1.2.4.8.9	Otros Activos Biológicos	5	20

**8. Fideicomisos, Mandatos y Análogos**

Se presentan las cifras:

Concepto	Importe
Fideicomiso Pensiones y Jubilaciones Inversión	28,396,986.39
Fideicomiso SAR Inversión	63,159,222.18
<b>TOTAL</b>	<b>91,556,208.57</b>

04

**9. Reporte de la Recaudación**

Se presentan las cifras :

Fuente de Ingreso	Estimado	Devengado	Variación %
Ingresos Propios	3,888,376,677.00	4,347,758,829.91	11.81

**10. Información sobre la Deuda y el Reporte Analítico de la Deuda**

El Instituto de Seguridad y Servicios Sociales de los Trabajadores al Servicio de los Poderes del Estado de Puebla, no cuenta con Deuda Pública ni financiamientos.

**11. Calificaciones Otorgadas**

El Instituto de Seguridad y Servicios Sociales de los Trabajadores al Servicio de los Poderes del Estado de Puebla, no obtuvo ninguna calificación crediticia durante este periodo.

**12. Proceso de Mejora**

Las principales mejoras que se realizaron versan sobre la Armonización Contable, al estar a la vanguardia en el cumplimiento del proceso de armonización contable, al dar cumplimiento a lo establecido en las Reglas, Normas, Acuerdos, Lineamientos y demás disposiciones análogas emitidas por La Ley General de Contabilidad Gubernamental y el Consejo Nacional de Armonización Contable (CONAC).

- a) Así mismo las principales políticas de control interno , están contenidas en el Reglamento del Instituto y dentro de la Ley del ISSSTEP, que complementan con lo señalado en los manuales de procedimientos
- b) El Instituto presenta medidas trimestralmente de Desempeño de Indicadores para Resultados , teniendo como último reporte el correspondiente a Septiembre 2023.

GOBIERNO DEL ESTADO DE PUEBLA AVANCE DE INDICADORES PARA RESULTADOS PERIODO: ENERO - SEPTIEMBRE DE 2023														
Responsable del Programa Presupuestario Ramo : 09 SALUD Institución Responsable: 082 INSTITUTO DE SEGURIDAD Y SERVICIOS SOCIALES DE LOS TRABAJADORES AL SERVICIO DE LOS PODERES DEL ESTADO DE PUEBLA														
Programa Presupuestario / Subprograma	Nivel	Tipo	Descripción del Activo	Dimensión de Actividad	Meses Anuales			Cambio Programado (Millón de Pesos)				Porcentaje de Cumplimiento	Porcentaje de Cumplimiento	
					Actualizada	Al cierre de	Alcance al Reporte	Alc. Anual	Alc. 2 Meses	Alc. 3 Meses	Desarrollado			
<b>0804 PRESTACIÓN DE SERVICIOS MÉDICOS</b>														
1) TASA DE MORTALIDAD POR CADA 1,000 SERVICIOBENEFICIARIOS	FIN	ESTRATEGICO	EFICACIA	TASA	3.81	3.81							0.00%	0.00%
2) TASA DE NEGLIGENCIAS POR CADA 1,000 SERVICIOBENEFICIARIOS	PROPOSITO	ESTRATEGICO	EFICACIA	TASA	3.81	3.81								
3) PROMEDIO DE CONSULTAS POR MÉDICO GENERAL POR FORMAS LABORALES	COMPONENTE	ESTRATEGICO	EFICIENCIA	PROMEDIO	13.81	13.81								
4) PROMEDIO DE CONSULTA POR MÉDICO ESPECIALISTA POR FORMAS LABORALES	COMPONENTE	ESTRATEGICO	EFICIENCIA	PROMEDIO	7.96	7.96								
<b>0805 PRESTACIONES DE SEGURIDAD SOCIAL</b>														
1) FORTALECER DE SOLICITUDES DE PRESTACIONES SOCIOECONÓMICAS QUE CUMPLAN CON TODOS LOS REQUISITOS OTORGACIONALES	FIN	ESTRATEGICO	EFICACIA	FORCENTAR	97.21	97.21								
2) FORTALECER DE FORMACIÓN SERVICIOBENEFICIARIOS DE EFECTIVA CON LOS TRÁMITES REALIZADOS	PROPOSITO	ESTRATEGICO	EFICIENCIA	FORCENTAR	92.84	92.84								

NOTAS:  
1) INDICADOR QUE POR SU NATURALEZA DE MEDICIÓN NO TIENE AVANCE Y REGISTRAR EN EL PERIODO REPORTADO

**13. Información por Segmentos**

El Instituto de Seguridad y Servicios Sociales de los Trabajadores al Servicio de los Poderes del Estado de Puebla, no genera información por segmentos al periodo reportado.

**14. Eventos Posteriores al Cierre**

No se registró evento económico posterior al cierre del periodo, que modifique las cifras presentadas en el mismo.

La información presentada en los Estados Financieros y aclarada en las notas a los mismos, se encuentra soportada en los registros contables del Instituto de Seguridad y Servicios Sociales de los Trabajadores al Servicio de los Poderes del Estado de Puebla.

**15. Partes Relacionadas**

No se tienen partes relacionadas que ejerzan influencia significativa sobre la toma de decisiones financieras y operativas.

*Handwritten signature*

b) NOTAS DE DESGLOSE

I) NOTAS AL ESTADO DE ACTIVIDADES

INGRESOS Y OTROS BENEFICIOS

Ingresos de Gestión

Representa el importe de ingresos devengados propios conforme a la ley, por cuotas y aportaciones principalmente. Así como otros ingresos por atención a pacientes no derechohabientes, productos y aprovechamientos de tipo corriente, mismos que se registran en cuentas de resultados, a su valor nominal cuando se percibe o recibe el recurso y derivan de las actividades propias del Instituto, como se muestra a continuación:

Concepto	2023	2022
Cuotas y Aportaciones de Seguridad Social	3,615,429,828.59	3,897,463,396.37
Productos	97,656,002.61	55,769,799.09
Aprovechamientos	17,070,447.86	74,764.50
Ingresos por Venta de Bienes y Prestación de Servicios	2,648,081.47	2,872,543.64
<b>TOTAL</b>	<b>3,732,804,360.53</b>	<b>3,956,180,503.60</b>

**Cuotas y Aportaciones de Seguridad Social**

La mayor parte de ingresos devengados en el Instituto proviene de las cuotas y aportaciones de seguridad social, principal motor del Instituto comprendidos en la Ley del ISSSTEP.

**Productos**

Comprenden el importe de los Ingresos por los rendimientos financieros generados por Inversiones al periodo informado, así como por intereses devengados por los diferentes préstamos otorgados conforme a la ley de ISSSTEP.

**Aprovechamientos**

Este importe se integra principalmente por los Ingresos recaudados por concepto de multas, moras y sanciones.

**Ingresos por venta de Bienes y Prestación de Servicios**

Los Ingresos Registrados en este concepto se refieren principalmente a los servicios otorgados por las Estancias Infantiles en beneficio de los derechohabientes.

**Participaciones, Aportaciones, Convenios, Incentivos Derivados de la Colaboración Fiscal, Fondos Distintos de Aportaciones, Transferencias, Asignaciones, Subsidios y Subvenciones, Pensiones y Jubilaciones.**

Comprende el importe por subsidio para pago de nómina de pensiones y Jubilaciones otorgados por el gobierno del Estado de Puebla.

Concepto	2023	2022
PARTICIPACIONES Y APORTACIONES	603,458,551.18	543,089,419.44
Subsidio Para Pens. Y Jub	603,458,551.18	-
<b>TOTAL</b>	<b>603,458,551.18</b>	<b>543,089,419.44</b>

**Otros Ingresos y Beneficios Varios**

Los ingresos que el Instituto recibe por este concepto son los obtenidos por actividades diversas no inherentes a la operación que generan recurso tales como los que a continuación se detallan:

Concepto	2023	2022
OTROS INGRESOS ( Reembolso monedero electrónico)	10,821,530.10	333,928,525.99
DIFERENCIAS POR MOVIMIENTOS BANCARIOS	0.01	0.01
RECUPERACIONES DIVERSAS ( (Corresponde a Pago Excedente de Cuotas y Aportaciones, Cheques Cancelados)	57,835.09	1,670,275.93
INGRESOS POR EL ESTACIONAMIENTO ADJUNTO AL HOSP. DE ESPECIALIDADES (Ingresos por el Uso del Estacionamiento)	579,365.00	993,160.00
INGRESOS POR ACCESO A LA INFORMACION PUBLICA DEL EDO.(Solicitudes de Información Tramitadas por la Unidad de Transparencia)	37,188.00	11,974.00
<b>TOTAL</b>	<b>11,495,918.20</b>	<b>336,603,935.93</b>

04

## Gastos y Otras Pérdidas

### Gastos de Funcionamiento

Se integra por las Cuentas de Servicios Personales, Materiales y Suministros y Servicios Generales, necesarios para el adecuado funcionamiento de las Unidades Administrativas del Instituto, las cuales se detallan en el siguiente cuadro:

Concepto	2023	2022
Servicios Personales	801,192,198.66	895,323,401.60
Materiales y Suministros	215,862,138.07	230,139,374.76
Servicios Generales	829,377,766.21	833,441,452.55
<b>TOTAL</b>	<b>1,846,432,102.94</b>	<b>1,958,904,228.91</b>

### Servicios Personales

Corresponde al gasto por las remuneraciones al personal de carácter permanente y eventual al servicio del Instituto y las obligaciones que se generan como son las aportaciones conforme a la ley del ISSSTEP.

Concepto	2023	2022
REMUNERACIONES AL PERSONAL DE CARÁCTER PERMANENTE	222,819,043.47	237,142,474.50
REMUNERACIONES AL PERSONAL DE CARÁCTER TRANSITORIO	155,056,063.77	165,755,194.08
REMUNERACIONES ADICIONALES Y ESPECIALES	32,216,170.27	80,936,330.82
SEGURIDAD SOCIAL	92,510,856.15	98,322,862.43
OTRAS PRESTACIONES SOCIALES Y ECONÓMICAS	276,183,484.28	286,688,682.90
PAGO DE ESTÍMULOS A SERVIDORES PÚBLICOS	22,406,580.72	26,477,856.87
<b>TOTAL</b>	<b>801,192,198.66</b>	<b>895,323,401.60</b>

### Materiales y Suministros

Corresponde al gasto por los Insumos requeridos para el otorgamiento de bienes a los derechohabientes, así como para el desempeño de las funciones administrativas.

Concepto	2023	2022
MATERIALES DE ADMINISTRACIÓN, EMISIÓN DE DOCUMENTOS Y ARTÍCULOS OFICIALES	3,746,041.74	5,708,204.74
ALIMENTOS Y UTENSILIOS	12,805,750.77	12,924,561.48
MATERIAS PRIMAS Y MATERIALES DE PRODUCCIÓN Y COMERCIALIZACIÓN	1,179.20	3,155.76
MATERIALES Y ARTÍCULOS DE CONSTRUCCIÓN Y DE REPARACIÓN	786,282.90	1,302,311.87
PRODUCTOS QUÍMICOS, FARMACÉUTICOS Y DE LABORATORIO	189,273,896.06	198,747,887.58
COMBUSTIBLES, LUBRICANTES Y ADITIVOS	788,394.92	580,071.18
VESTUARIO, BLANCOS, PRENDAS DE PROTECCIÓN Y ARTÍCULOS DEPORTIVOS	6,425,106.96	8,685,174.32
HERRAMIENTAS, REFACCIONES Y ACCESORIOS MENORES	2,035,485.52	2,188,007.83
<b>TOTAL</b>	<b>215,862,138.07</b>	<b>230,139,374.76</b>

### Servicios Generales

Corresponde al importe por el gasto generado por los servicios contratados para el funcionamiento del Instituto para el otorgamiento de servicios a los derechohabientes, así como para las funciones en la operación del Instituto.

Concepto	2023	2022
SERVICIOS BÁSICOS	13,770,295.79	18,068,209.01
SERVICIOS DE ARRENDAMIENTO	24,133,823.39	25,721,390.52
SERVICIOS PROFESIONALES, CIENTÍFICOS Y TÉCNICOS Y OTROS SERVICIOS	717,707,627.54	713,867,844.36
SERVICIOS FINANCIEROS, BANCARIOS Y COMERCIALES	12,810,014.87	10,334,392.35
SERVICIOS DE INSTALACIÓN, REPARACIÓN, MANTENIMIENTO Y CONSERVACIÓN	31,077,036.95	32,627,193.18
SERVICIOS DE TRASLADO Y VIÁTICOS	2,407,197.96	3,025,253.62
SERVICIOS OFICIALES	2,574,408.15	2,353,266.79
OTROS SERVICIOS GENERALES	24,897,361.56	27,443,902.72
<b>TOTAL</b>	<b>829,377,766.21</b>	<b>833,441,452.55</b>

Los Servicios Profesionales, Científicos y Técnicos y Otros Servicios, Representaron en lo individual 16.25 % del total de los gastos, que corresponden principalmente a los Gastos generados por Servicios Subrogados, que son servicios de atención médica que proporciona el servicio médico a nuestros derechohabientes a través de médicos especialistas y/o instituciones de salud, por no contar con dichos servicios, necesarios para la operación y atención de los derechohabientes del Instituto, los cuales se integran a continuación:



Concepto	2023	2022
Servicios relacionados con procedimientos jurisdiccionales	637,086.22	1,245,381.46
Servicios de diseño, arquitectura, ingeniería y actividades relacionadas	47,560.00	37,120.00
Servicios de consultoría administrativa, procesos, técnica y en tecnologías de la información	-	2,200.00
Servicios De Mantenimiento De Aplicaciones Informáticas	14,312.97	7,051.00
Servicios de capacitación	-	140,572.00
Capacitación especializada	1,657,229.31	1,425,592.64
Servicios de investigación científica y desarrollo	395,264.22	369,780.87
Servicios de apoyo administrativo	-	128,992.08
Servicios de impresión de material informativo derivado de la operación y administración	120,912.60	-
Información en medios masivos derivada de la operación y administración de las	214,159.41	150,529.11
Servicios de vigilancia	9,810,340.00	10,250,300.00
Servicios profesionales, científicos y técnicos integrales	704,810,762.81	700,110,325.20
<b>TOTAL</b>	<b>717,707,627.54</b>	<b>713,867,844.36</b>

#### Transferencias, Asignaciones, Subsidios y Otras Ayudas

Corresponde el gasto por el pago de nómina de Pensiones y Jubilaciones que conforme a ley, así como las transferencias realizadas al Fideicomiso de Pensiones y Jubilaciones. Además de pagos de marcha y estímulos a los trabajadores del Gobierno del Estado.

Concepto	2023	2022
PENSIONES Y JUBILACIONES	2,537,329,513.20	2,695,988,529.53
<b>TOTAL</b>	<b>2,537,329,513.20</b>	<b>2,695,988,529.53</b>

El gasto generado por Pensiones y Jubilados representan en lo individual el 13.42 % y 43.83% respectivamente del total de los gastos, además debido a la vida de la creación del Instituto los tiempos para la Jubilación de los trabajadores se esta incrementando mensualmente.

La nómina de Pensionados y Jubilados correspondiente al mes de Noviembre del Ejercicio en curso, causaron alta 87 Pensionados lo cual representó un importe de \$25,650,459.45 por Pago de Pensión Acumulada.

#### Otros gastos y Pérdidas Extraordinarias

Las erogaciones realizadas por Instituto para su operación, no incluidos en las cuentas anteriores, se registran como Otros Gastos y Pérdidas Extraordinarias, los cuales se integran por las Estimaciones, Depreciaciones, Deterioros, Obsolescencia y Amortizaciones.

#### Estimaciones, Depreciaciones, Deterioros, Obsolescencia y Amortizaciones y otros Gastos

Corresponde al gasto por Depreciación de Bienes Inmuebles, Depreciación de Bienes Muebles, tal como se desglosa en el siguiente cuadro:

Concepto	2023	2022
DEPRECIACIÓN DE BIENES INMUEBLES	10,524,580.37	11,528,698.41
Depreciación Acumulada de Edificios no Habitacionales	10,524,580.37	11,528,698.41
DEPRECIACIÓN DE BIENES MUEBLES	21,202,703.79	22,662,084.53
Depreciación Acumulada de Mobiliario y Equipo de Administración	202,978.00	216,435.77
Depreciación Acumulada de Mobiliario y Equipo Educativo y Recreativo	2,809.54	6,112.49
Depreciación Acumulada de Instrumental Médico y de Laboratorio	15,269,777.49	16,687,487.84
Depreciación Acumulada de Equipo de Transporte	547,710.66	312,143.91
Depreciación Acumulada de Maquinaria, otros Equipos y Herramientas	5,179,428.10	5,439,904.52
<b>TOTAL</b>	<b>31,727,284.16</b>	<b>34,190,782.94</b>

Detalle de Gastos y Otras Pérdidas del 01 de Enero al 30 de Noviembre de 2023

Así mismo la desagregación de los Gastos por cuentas se encuentra en la Balanza de Comprobación.

Descripción	Importe	% al Grupo	% al Genero
<b>GASTOS Y OTRAS PÉRDIDAS</b>			
<b>GASTOS DE FUNCIONAMIENTO</b>			
<b>SERVICIOS PERSONALES</b>			
REMUNERACIONES AL PERSONAL DE CARÁCTER PERMANENTE	222,819,043.47	12.07	5.05
REMUNERACIONES AL PERSONAL DE CARÁCTER TRANSITORIO	155,056,063.77	8.40	3.51
REMUNERACIONES ADICIONALES Y ESPECIALES	32,216,170.27	1.74	0.73
SEGURIDAD SOCIAL	92,510,856.15	5.01	2.10
OTRAS PRESTACIONES SOCIALES Y ECONÓMICAS	276,183,484.26	14.96	6.25
PAGO DE ESTÍMULOS A SERVIDORES PÚBLICOS	22,406,580.72	1.21	0.51
<b>MATERIALES Y SUMINISTROS</b>			
MATERIALES DE ADMINISTRACIÓN, EMISIÓN DE DOCUMENTOS Y ARTÍCULOS OFICIALES	3,746,041.74	0.20	0.08
ALIMENTOS Y UTENSILIOS	12,805,750.77	0.69	0.29
MATERIAS PRIMAS Y MATERIALES DE PRODUCCIÓN Y COMERCIALIZACIÓN	1,179.2	0.00	0.00
MATERIALES Y ARTÍCULOS DE CONSTRUCCIÓN Y DE REPARACIÓN	786,282.90	0.04	0.02
PRODUCTOS QUÍMICOS, FARMACÉUTICOS Y DE LABORATORIO	189,273,896.06	10.25	4.29
COMBUSTIBLES, LUBRICANTES Y ADITIVOS	788,394.92	0.04	0.02
VESTUARIO, BLANCOS, PRENDAS DE PROTECCIÓN Y ARTÍCULOS DEPORTIVOS	6,425,106.96	0.35	0.15
HERRAMIENTAS, REFACCIONES Y ACCESORIOS MENORES	2,035,485.52	0.11	0.05
<b>SERVICIOS GENERALES</b>			
SERVICIOS BÁSICOS	13,769,518.25	0.75	0.31
SERVICIOS DE ARRENDAMIENTO	24,133,823.39	1.31	0.55
SERVICIOS PROFESIONALES, CIENTÍFICOS Y TÉCNICOS Y OTROS SERVICIOS	717,707,627.54	38.87	16.25
SERVICIOS FINANCIEROS, BANCARIOS Y COMERCIALES	12,810,014.87	0.69	0.29
SERVICIOS DE INSTALACIÓN, REPARACIÓN, MANTENIMIENTO Y CONSERVACIÓN	31,077,036.95	1.66	0.70
SERVICIOS DE TRASLADO Y VIÁTICOS	2,407,197.96	0.13	0.05
SERVICIOS OFICIALES	2,574,408.15	0.14	0.06
OTROS SERVICIOS GENERALES	24,897,361.56	1.35	0.56
<b>TRANSFERENCIAS, ASIGNACIONES, SUBSIDIOS Y OTRAS AYUDAS</b>			
PENSIONES Y JUBILACIONES			
PENSIONES	592,485,430.45	23.35	13.42
JUBILACIONES	1,935,157,063.24	76.27	43.83
OTRAS PENSIONES Y JUBILACIONES	9,687,019.51	0.38	0.22
<b>OTROS GASTOS Y PÉRDIDAS EXTRAORDINARIAS</b>			
ESTIMACIONES, DEPRECIACIONES, DETERIOROS, OBSOLESCENCIA Y AMORTIZACIONES			
DEPRECIACIÓN DE BIENES INMUEBLES	10,524,580.37	33.17	0.24
DEPRECIACIÓN DE BIENES MUEBLES	21,206,582.13	66.83	0.48

MS

**II) NOTAS AL ESTADO DE SITUACIÓN FINANCIERA**

**Activo**

**Efectivo y Equivalentes**

Este rubro se integra con los recursos disponibles, depósitos de fondos de terceros y depósitos bancarios a la vista, como se muestra a continuación:

Concepto	Corto Plazo	Largo Plazo	2023	2022
<b>EFFECTIVO</b>			<b>97,302.51</b>	-
Fondos Revolventes	97,302.51		97,302.51	-
<b>DEPÓSITOS DE FONDOS DE TERCEROS EN GARANTÍA Y/O ADMINISTRACIÓN</b>			<b>33,856.32</b>	<b>33,856.32</b>
Empresas o Personas Privadas	33,856.32		33,856.32	33,856.32
<b>BANCOS/TESORERÍA</b>			<b>32,373,695.39</b>	<b>4,559,426.66</b>
Grupo Financiero Banorte	32,373,695.39		32,373,695.39	4,559,426.66
<b>TOTAL</b>			<b>32,504,854.22</b>	<b>4,593,282.98</b>

Depósitos de Fondos de Terceros en Garantía y/o Administración: Representa los recursos propiedad de terceros que se encuentran en poder del Instituto, en

**Derechos a Recibir Efectivo y Equivalentes y Bienes o Servicios**

Los importes a favor del Instituto registrados como Derechos a Recibir Efectivo y Equivalentes se originan por los importes pendientes de cobro por Inversiones Financieras a Corto Plazo, Deudores Diversos, así como préstamos que se otorgan conforme a ley del ISSSTEP en sus diversas modalidades, por los cuales se espera recibir una contraprestación en un periodo menor o igual a 12 meses; los cuales se reconocen a su valor histórico y se detallan a continuación:

Concepto	Hasta 90 días	Hasta 180 días	Hasta 365 Días	2023	2022
<b>INVERSIONES FINANCIERAS DE CORTO PLAZO</b>				<b>942,736,479.51</b>	<b>975,382,769.43</b>
Grupo Financiero Banorte Fovissstep Contrato 1879097			282,873,917.73	282,873,917.73	
Interacciones Contrato 60725			-		255,684,265.28
Ve por Mas Casa de Bolsa Cont.8403			-		719,698,504.15
Intercam Casa De Bolsa			659,862,561.78	659,862,561.78	
<b>CUENTAS POR COBRAR A CORTO PLAZO</b>				<b>375,279.60</b>	-
Cuentas Pendientes de Aplicar			375,279.60	375,279.60	
<b>DEUDORES DIVERSOS POR COBRAR A CORTO PLAZO</b>				<b>601,219.14</b>	<b>707,865.22</b>
Empresas y/o Personas Privadas:			600,000.00	600,000.00	600,000.00
Funcionarios y Empleados			1,219.14	1,219.14	107,865.22
<b>PRÉSTAMOS OTORGADOS A CORTO PLAZO</b>				<b>125,826,096.27</b>	<b>108,847,696.35</b>
Préstamos a Corto Plazo			125,826,096.27	125,826,096.27	108,847,696.35
<b>TOTAL</b>				<b>1,069,539,074.52</b>	<b>1,084,938,331.00</b>

Cabe destacar que la Cuenta de Deudores de Empresas y Funcionarios, comprende un adeudo de Javier Cabrera Villa por 600 mil pesos, situación jurídica que se encuentra en la Actualización de la Plantilla de la Liquidación con la finalidad de contar con la Aprobación Judicial de monto adeudado actualizado, el cual será debidamente notificado para su ejecución, y que a continuación se detallan las acciones realizadas y etapas procesales del expediente:

DE: **JUAN CRUZ RODRÍGUEZ**  
**COORDINADOR GENERAL DE LA UNIDAD DE ASUNTOS JURÍDICOS**

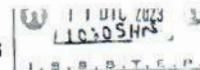

Con fundamento en el artículo 17 del Reglamento Interior del Instituto de Seguridad y Servicios Sociales de los Trabajadores al Servicio de los Poderes del Estado de Puebla, (ISSSTEP), en atención al oficio SFPPE/CGOVG/OIC/DCA/ISSSTEP/777/2023, derivado de las observaciones realizadas por la Secretaría de la Función Pública del Estado de Puebla informadas en su memorando DC/396/2023, de fecha 6 de diciembre de 2023, por medio del cual da conocimiento y requiere lo siguiente:

**"... Por lo expuesto, el auditor requiere un informe pormenorizado, justificado y aclarando cuales han sido las acciones realizadas con relación a los tramites de cobranza, así mismo, la periodicidad con que se lleva a cabo, e informar el monto del recurso recuperado a la fecha de compromiso de solventación. ..." (Sic)**

En razón de lo anterior, derivado del análisis de las documentales que anexa a su memorando DC/396/2023, se observa que a esta Unidad de Asuntos Jurídicos únicamente le compete el punto número 1 de acuerdo a lo señalado en el memorando SGFA/879/2023 signado por el Subdirector General de Finanzas de este Organismo, por lo que hago de su conocimiento las acciones realizadas y etapas procesales del expediente 1117/2006 del Juzgado Tercero Civil del Estado de Puebla, por esta Unidad de Asuntos Jurídicos de este Instituto juicio seguido en contra del C. Javier Cabrera Villa, con motivo de la suscripción de un pagaré por la cantidad de seiscientos mil pesos, suscrito el veintiocho de mayo del dos mil cuatro; en el que se llevaron a cabo las gestiones:

• Con fecha veintiocho de mayo de dos mil cuatro, los señores Javier Cabrera Villa, como deudor principal y el señor Fernando Cabrera Ramirez en su carácter de aval, suscribieron un pagaré por \$600,000.00 (seiscientos mil pesos 00/100 m.n.) a favor del ISSSTEP.

• Ante la falta de pago, con fecha diez de octubre del dos mil seis, se presentó la demanda por parte del ISSSTEP en contra de las personas antes señaladas constituyéndose el número de expediente 1117/2006, radicado en el Juzgado Tercero de lo Civil de la Ciudad de Puebla, Puebla.

• Con fecha veinticuatro de junio de dos mil ocho, se dictó sentencia definitiva a favor del ISSSTEP, condenando al demandado al pago de \$600,000.00 pesos más los gastos y costas del juicio.

• Con fecha veinticuatro de octubre del dos mil once, mediante acuerdo se aprobó la planilla de liquidación a favor del ISSSTEP por \$861,000.00 (ochocientos sesenta y un mil pesos 00/100m.n.) al treinta de septiembre de dos mil once.

• Con fecha dieciocho de enero de dos mil doce, se notificó que no se pudo localizar el domicilio del demandado.

• El siete de julio de dos mil dieciséis, se solicitó el certificado de los gravámenes que reporta el predio mayor folio 145666, que corresponde al bien embargado encontrándose que existen otros co-



**ISSSTEP**  
Instituto de Seguridad y Servicios  
Sociales de los Trabajadores al Servicio  
de los Poderes del Estado de Puebla



acreedores, que son la Secretaría de Finanzas, en segundo lugar, la persona moral denominada "Latinoamericana de Concretos S. A. de C.V." y en tercer lugar este Instituto, las cuales tienen embargo preferente en grado y prelación para el mismo inmueble.

• Derivado a la reestructuración de los Juzgados Civiles y creación de los Juzgados Mercantiles, con fecha veintinueve de enero de dos mil veinte, se solicitó al Juez de la causa para que emitiera oficio recordatorio al Juzgado Séptimo Especializado en materia Mercantil de este Distrito Judicial de Puebla (Juzgado ante el que se sigue el juicio relativo al embargo preferente en grado y prelación anteriormente señalado) con el objeto de que siga inscrito el embargo.

• Con fecha veinte de agosto de dos mil veinte, se giran oficios recordatorios para la ejecución del embargo al Juzgado Noveno Mercantil, expediente 904/2005 y a la Secretaría de Finanzas con motivo de impulsar el procedimiento.

• Con fecha veintiocho de agosto de dos mil veinte, se exhibe actualización de avalúo para dar impulso procesal al juicio, de igual forma, se realiza, la actualización de liquidación, faltando únicamente el certificado de gravamen derivado de la pandemia.

• Con fecha veinte de agosto de dos mil veinte, notificado a la Unidad de Asuntos Jurídicos el dieciocho de septiembre de dos mil veinte, la parte demandada promueve el incidente de prescripción de ejecución de la sentencia por inactividad procesal del año 2012 al 2015 iniciando la Litis contra este Instituto.

• Con fecha veinticuatro de septiembre de dos mil veinte, se contestación al incidente a la parte demandada en el que se combaten los hechos entablados en dicho escrito.

• Con fecha veintisiete de octubre de dos mil veinte, se cita a las partes para oír sentencia interlocutoria

• Fecha doce de febrero de dos mil veintiuno se dicta sentencia sobre el incidente de prescripción de ejecución de sentencia en el que se declara a favor de Javier Cabrera Villa, al haber transcurrido en exceso el término de tres años fijados en la ley mercantil (del 2012 al 2015).

• Con fecha dos de marzo de dos mil veintiuno, se solicita la aclaración de sentencia resulta el veintiuno de junio de dos mil veintiuno.

• Con fecha diez de junio de dos mil veintiuno se promueve la apelación por parte de la C. Darys Miriam López Martini en representación de este Instituto; con fecha catorce de junio no se admite, por no acreditar la personalidad y se promueve amparo el nueve de julio de dos mil veintiuno, en el que se obtiene sentencia a favor acreditando la personalidad el cuatro de octubre de dos mil veintiuno.

• Una vez admitida la apelación se registra bajo el número de toca 217/2022 ante la segunda sala en materia civil, la cual

• Con fecha dos de febrero de dos mil veintitres, la Segunda Sala en materia Civil del Tribunal Superior de Justicia del Estado, resuelve confirmando la sentencia interlocutoria del doce de febrero de dos mil veintiuno a favor del C. Javier Cabrera Villa, siendo el estado actual que guarda el expediente en mención.

Lo anterior se hace de su conocimiento para que se esté en posibilidad de dar cabal cumplimiento a lo solicitado por la Autoridad.

Sin otro particular, le envío un cordial saludo.

ATENTAMENTE

C.c.p. Doctor Amery Alejandro Trujillo Rivas, Director General del ISSSTEP, Presente.  
C.c.p. Archivo  
Elaboró DTL

Venustiano Carranza núm. 830, San Baltazar Campeche, C.P. 72550  
Puebla, Pue. Tel. 224 552 02 00 / 224 553 03 00  
issstep@puebla.gob.mx | www.puebla.gob.mx







**INSTITUTO DE SEGURIDAD Y SERVICIOS SOCIALES DE LOS TRABAJADORES AL SERVICIO  
DE LOS PODERES DEL ESTADO DE PUEBLA**

**NOTAS A LOS ESTADOS FINANCIEROS**

**DEL 01 DE ENERO AL 30 DE NOVIEMBRE DE 2023**

**Derechos a Recibir Bienes o Servicios**

El saldo que muestra esta cuenta corresponde principalmente a anticipos entregados a los proveedores de bienes y servicios, los cuales serán amortizados en el ejercicio.

Concepto	2023	2022
OTROS DERECHOS A RECIBIR BIENES O SERVICIOS A CORTO PLAZO	4,713,805.32	2,463,440.28
Pendiente De Aplicar Antpo. A Proveedores	4,713,805.32	2,463,440.28
<b>TOTAL</b>	<b>4,713,805.32</b>	<b>2,463,440.28</b>

Corresponde al pago anual anticipado de 2023 del Impuesto Sobre Erogaciones por Remuneraciones al Trabajo Personal 3%, mismo que se va amortizando mensualmente.

**Inversiones Financieras a Largo Plazo**

En este rubro representa el monto de los recursos destinados a fideicomisos, mandatos y contratos análogos para el ejercicio de las funciones encomendadas.

Concepto	2023	2022
FIDEICOMISOS, MANDATOS Y CONTRATOS ANÁLOGOS		
Fideicomisos, Mandatos y Contratos Análogos Públicos Financieros	91,556,208.57	85,922,818.28
Fideicomiso Pensiones y Jubilaciones Inversión	28,396,986.39	25,719,323.79
Fideicomiso SAR Inversión	63,159,222.18	60,203,494.49
<b>TOTAL</b>	<b>91,556,208.57</b>	<b>85,922,818.28</b>

Fideicomiso Pensiones y Jubilaciones Inversión: Corresponde Para el Pago de Nómina de Pensionados y Jubilados

Fideicomiso SAR Inversión: Representa el Fondo de Ahorro para El Retiro para los Trabajadores del Instituto

**Derechos a Recibir Efectivo o Equivalentes a Largo Plazo**

En este rubro se consideran los importes que representan un derecho de cobro a favor del Instituto, exigibles en un plazo mayor a doce meses integrados de la siguiente manera:

Concepto	Hasta 90 días	Hasta 180 días	Hasta 365 Días	2023	2022
<b>DERECHOS A RECIBIR EFECTIVO O EQUIVALENTES A LARGO PLAZO</b>					
<b>Prestamos A Mediano Plazo</b>				399,973,031.49	395,447,495.02
Servidores Públicos			49,960,086.54		
Secretaría de Educación Pública			292,972,045.88		
I.S.S.T.E.P			39,937,580.21		
Pensionados y Jubilados			12,411,076.14		
Colegio De Bachilleres Del Estado De Puebla			1,061,697.25		
Sistema para el Desarrollo Integral de la Familia			216,262.18		
Universidad Tecnológica de Puebla			47,622.73		
Instituto Tecnológico Superior De La Sierra Norte (Zacatlan)			9,881.11		
Universidad Tecnológica de Tecamachalco			0.40		
Colegio De Estudios Científicos Y Tecnológicos (Cecyte)			285,771.12		
Instituto Tecnológico Superior de Ciudad Serdán			915.12		
Carreteras De Cuotas De Puebla			82,886.60		
Instituto De Capacitacion Para El Trabajo Del Estado De Puebla			-		
Consejo de Ciencia y Tecnología del Estado de Puebla			61,096.11		
Puebla Comunicaciones			262,275.33		
Instituto Electoral Del Estado			378,871.41		
Sistema Operador de Agua Potable y Alcantarillado del _Municipio de Atlixco			-		
Comisión de Derechos Humanos del Estado de Puebla			288,112.19		
Auditoría Superior Del Estado De Puebla			649,693.19		
Consejo Estatal Para La Cultura Y Las Artes			961,818.21		
Museos Puebla			29,071.86		
Universidad Tecnológica Bilingüe Internacional Y Sustentable De Puebla			1,685.72		
Coordinación General De Comunicación Y Agenda Digital Puebla			182,616.79		
Tribunal De Justicia Administrativa Del Estado De Puebla			0.10		
Secretaría Ejecutiva Del Sistema Estatal Anticorrupcion			98,385.91		
<b>Creditos Para Adquisición De Automoviles</b>				366,456.81	366,456.81
Secretaría de Educación Pública			362,382.60		
Pensionados y Jubilados			4,074.21		
<b>Prestamos Enganche Vivienda</b>				4,858.22	14,682.42
Servidores Públicos			1,663.11		
Secretaría de Educación Pública			3,195.10		
I.S.S.T.E.P			0.01		
<b>Préstamos Hipotecarios</b>				550,792,685.19	576,272,276.15
Servidores Públicos			87,936,440.39		
Secretaría de Educación Pública			402,453,065.10		
I.S.S.T.E.P			19,027,200.12		
Pensionados y Jubilados			17,389,428.85		
Colegio De Bachilleres Del Estado De Puebla			3,871,670.86		12/22
Sistema para el Desarrollo Integral de la Familia			747,712.93		

*Handwritten signature or initials.*



**ISSSTEP**  
 Instituto de Seguridad y Servicios  
 Sociales de los Trabajadores al  
 Servicio de los Poderes del Estado  
 de Puebla

**INSTITUTO DE SEGURIDAD Y SERVICIOS SOCIALES DE LOS TRABAJADORES AL SERVICIO  
 DE LOS PODERES DEL ESTADO DE PUEBLA  
 NOTAS A LOS ESTADOS FINANCIEROS  
 DEL 01 DE ENERO AL 30 DE NOVIEMBRE DE 2023**

Universidad Tecnológica de Puebla	1,117,468.54
Instituto Tecnológico Superior de la Sierra Norte de Puebla	1,727,443.06
Universidad Tecnológica de Tecamachalco	753,675.43
Colegio De Estudios Científicos Y Tecnológicos (Cecyte)	1,512,159.91
Instituto Tecnológico Superior de Ciudad Serdán	189,129.69
Carreteras De Cuotas De Puebla	2,024.36
Instituto Tecnológico Superior de Huauchinango	1,953,190.57
Universidad Tecnológica de Izucar de Matamoros	799,585.67
Puebla Comunicaciones	112,283.84
Instituto Registral y Catastral	610,175.07
Instituto Tecnológico Superior de Acatlán de Osorio	813,304.41
Universidad Politécnica de Puebla	1,015,591.82
Instituto Tecnológico Superior de Tepeaca	275,318.46
Instituto Tecnológico de San Martín Texmelucan	596,710.96
Instituto Tecnológico Superior de Tepexi de Rodríguez	625,268.31
Comisión de Derechos Humanos del Estado de Puebla	947,121.40
Auditoría Superior Del Estado De Puebla	1,350,309.72
Consejo Estatal Para La Cultura Y Las Artes	865,096.24
Instituto Tecnológico Superior de Venustiano Carranza	689,864.23
Servicios De Salud Del Estado De Puebla	3,411,445.25

<b>TOTAL</b>	<b>951,137,031.71</b>	<b>951,137,031.71</b>	<b>972,100,910.40</b>
--------------	-----------------------	-----------------------	-----------------------

Dicho importe corresponde a préstamos otorgados a plazos mayores a un año, de conformidad con la legislación vigente.

**Bienes Inmuebles, Infraestructura y Construcciones en Proceso**

Este rubro representa el monto de los Bienes Inmuebles, así como los gastos derivados de actos de su adquisición y adjudicación y los que se generen por estudios de preinversión, cuando se realicen por causas de interés público.

Esta cantidad se encuentra conciliada con el inventario correspondiente y se integra de la siguiente manera:

Concepto	2023	2022
<b>BIENES INMUEBLES, INFRAESTRUCTURA Y CONSTRUCCIONES EN PROCESO</b>		
<b>TERRENOS</b>	<b>3,654,736.80</b>	<b>3,654,736.80</b>
Prédio Rústico (18 Oriente)	3,654,736.80	3,654,736.80
<b>EDIFICIOS NO HABITACIONALES</b>	<b>413,344,766.17</b>	<b>413,344,766.17</b>
Complejo Hospitalario ( San Baltazar Campeche)	266,642,935.42	266,642,935.42
Clínica 1 (24 Norte 802)	18,627,643.88	18,627,643.88
Clínica 2 (El Cerrito)	18,475,199.60	18,475,199.60
Bod P/ Archivo En Desuso (Privada Sinaloa)	5,844,861.56	5,844,861.56
Centro De B Soc Y Cult.,	22,884,572.20	22,884,572.20
Bodega Para Archivo En Desuso (23 Sur)	5,826,121.01	5,826,121.01
Almacén De Ins Méd Y Desechables(Terreno Col. Azcárate)	10,932,000.00	10,932,000.00
Unidad Médico Familiar Cd. Serdán	4,257,166.43	4,257,166.43
Unidad Médico Familiar Izúcar De Matamoros	4,928,191.46	4,928,191.46
Unidad Médico Familiar De Huauchinango	6,209,041.20	6,209,041.20
Unidad Médico Familiar De Teziutlán	6,241,843.00	6,241,843.00
Unidad Médico Familiar De Tepexi De Rodríguez	5,334,220.33	5,334,220.33
Clínica Zacatlan (Barrio De Maquixtla)	9,751,688.99	9,751,688.99
Clínica Hospital Hermanos Serdán	18,159,534.55	18,159,534.55
Unidad Médico Familiar De Chiautla De Tapia	5,710,320.14	5,710,320.14
Est Inf No. 2 Y Fracc Del Área De Jgos (17 Ote Centro Cultural)	3,519,426.40	3,519,426.40
<b>TOTAL</b>	<b>416,999,502.97</b>	<b>416,999,502.97</b>

Cabe mencionar que de acuerdo a información presentada por el área encargada de Inventarios, el Estado Físico de los Bienes Inmuebles propiedad del Instituto, se encuentran como a continuación se detalla: 94% en Estado Bueno y el 6% en estado regular.

Los Bienes Inmuebles propiedad del Instituto han sido depreciados de conformidad a los Parámetros de vida útil y porcentajes de depreciación emitidos por el Consejo Nacional de Armonización Contable (CONAC) y que se explican en el rubro de Depreciaciones, Deterioro y Amortización, así mismo el método de depreciación es en Línea Recta, la Depreciación Mensual y Acumulada de Bienes Inmuebles se muestra a continuación:

Concepto	Depreciación Mensual	Depreciación Acumulada
Depreciación Acumulada de Edificios no Habitacionales.	945,321.59	\$193,486,365.71
<b>TOTAL</b>	<b>945,321.59</b>	<b>193,486,365.71</b>

24



**INSTITUTO DE SEGURIDAD Y SERVICIOS SOCIALES DE LOS TRABAJADORES AL SERVICIO  
DE LOS PODERES DEL ESTADO DE PUEBLA**  
**NOTAS A LOS ESTADOS FINANCIEROS**  
**DEL 01 DE ENERO AL 30 DE NOVIEMBRE DE 2023**

**Bienes Muebles**

El rubro de los de Bienes Muebles constituye el monto de los recursos requeridos para el desempeño de las actividades del Instituto, integrados de la siguiente. Esta cantidad se encuentra conciliada con el inventario correspondiente, y se registran a su costo de adquisición.

Concepto	2023	2022
MOBILIARIO Y EQUIPO DE ADMINISTRACIÓN	23,194,258.03	22,803,558.71
MOBILIARIO Y EQUIPO EDUCACIONAL Y RECREATIVO	2,584,463.28	2,584,463.28
EQUIPO E INSTRUMENTAL MÉDICO Y DE LABORATORIO	165,879,384.79	163,213,471.63
VEHÍCULOS Y EQUIPO DE TRANSPORTE	6,654,429.44	6,654,429.44
MAQUINARIA, OTROS EQUIPOS Y HERRAMIENTAS	62,415,810.82	59,244,027.46
<b>TOTAL</b>	<b>260,728,346.36</b>	<b>254,499,950.52</b>

Cabe mencionar que de acuerdo a información presentada por el área encargada de Inventarios, el Estado Físico de los Bienes Muebles propiedad del Instituto, se encuentran como a continuación se detalla: 51% en Estado Bueno, 39% Regular y el 10% de los bienes se encuentran en Malas Condiciones.

Los Bienes Muebles propiedad del Instituto han sido depreciados de conformidad a los Parámetros de vida útil y porcentajes de depreciación emitidos por el Consejo Nacional de Armonización Contable (CONAC) y que se explican en el rubro de Depreciaciones, Deterioro y Amortización, así mismo el método de depreciación es en Línea Recta, la Depreciación Mensual y Acumulada de Bienes Muebles se muestra a continuación:

Concepto	Depreciación Mensual	Depreciación Acumulada
Depreciación Acumulada de Mobiliario y Equipo de Administración.	20,172.81	\$22,621,504.23
Depreciación Acumulada de Mobiliario y Equipo Educativo y Recreativo.	0.00	\$2,584,333.29
Depreciación Acumulada de Instrumental Médico y de Laboratorio.	1,402,769.64	\$133,237,218.35
Depreciación Acumulada de Equipo de Transporte.	49,195.57	\$4,550,839.63
Depreciación Acumulada de Maquinaria, otros Equipos y Herramientas.	474,288.76	\$50,480,278.20
<b>TOTAL</b>	<b>1,946,426.78</b>	<b>213,474,173.70</b>

**Activos Intangibles**

Representa el monto de derechos por el uso de activos de propiedad industrial, comercial, intelectual y otros, y se compone de la siguiente manera:

Concepto	2023	2022
LICENCIAS	1,192,834.30	1,192,834.30
<b>TOTAL</b>	<b>1,192,834.30</b>	<b>1,192,834.30</b>

El saldo se integra por las licencias según relación abajo descrita, existiendo a la fecha 5 dictámenes de no utilidad correspondientes a 11 licencias, por las cuales se procederá a realizar su baja conforme al procedimiento establecido en el Acuerdo del Secretario de Administración, por el que se establece los Lineamientos Generales para la baja, desincorporación y destino final de los Bienes Muebles, propiedad del Gobierno del Estado y al Servicio de las Dependencias y Entidades de la Administración Pública Estatal, sometiendo su baja ante la Junta Directiva en la Segunda Sesión del ejercicio del 2023 de este instituto, reportado por el área de inventarios.



**DEPARTAMENTO DE SERVICIOS GENERALES  
COORDINACIÓN DE INVENTARIOS Y RESGUARDOS  
REPORTE DE ACTIVOS INTANGIBLES**

Página: 1

NÚMERO DE INVENTARIO	CÓDIGO	ARTÍCULO TIPO	CLAVE SUBOBJETO DE CUENTA	SUB OBJETO DE CUENTA	CLASIFICACION	TIPO	MODELO	MAQUINA	FACTURA	AÑO FACTURA	VALOR NOMINAL	PRECIO UNITARIO COMPRA	OBSERVACION	
2791	64702547122030	LICENCIA	5870	LICENCIAS INFORMÁTICAS E INTELLECTUALES	ARTYVIRUS MAGER	ARTYVIRUS MAGER	VERSION 2014	MICROSOFT	2623	2009	COMPUTACION SISTEMAS Y PRODUCTIVIDAD S	8	135 192.00	EN PROCESO DE BAJA
2792	64702547122030	LICENCIA	5870	LICENCIAS INFORMÁTICAS E INTELLECTUALES	ORACLE	ORACLE	ORACLE 9I	ORACLE	2623-2619	2009	COMPUTACION SISTEMAS Y PRODUCTIVIDAD S	8	18 887.75	EN PROCESO DE BAJA
2793	64702547122030	LICENCIA	5870	LICENCIAS INFORMÁTICAS E INTELLECTUALES	OFFICE PROFESSIONAL VERSION 2003	OFFICE PROFESSIONAL VERSION 2003	2003EE7E7E7E7E7E LOCAL GOVERNMENT	MICROSOFT	1510	2004	MAC COMPUTADORAS S.A. DE C.V.	8	19 878.28	EN PROCESO DE BAJA
2794	64702547122030	LICENCIA	5870	LICENCIAS INFORMÁTICAS E INTELLECTUALES	VIRTUAL STUDIO .NET ENT DEV 2003	VIRTUAL STUDIO .NET ENT DEV 2003	VERSION 2002	MICROSOFT	2323	2009	COMPUTACION SISTEMAS Y PRODUCTIVIDAD S	8	58 680.00	VIDENTE
2795	64702547122030	LICENCIA	5870	LICENCIAS INFORMÁTICAS E INTELLECTUALES	WINDOWS CAL ENGLISH SA OLP LOCAL DOTV	WINDOWS CAL ENGLISH SA OLP LOCAL DOTV	VERSION 3000	MICROSOFT	2623-2619	2009	COMPUTACION SISTEMAS Y PRODUCTIVIDAD S	8	23 300.00	EN PROCESO DE BAJA
2796	64702547122030	LICENCIA	5870	LICENCIAS INFORMÁTICAS E INTELLECTUALES	SQL SERVER 2000 CAL ENGLISH OLP M	SQL SERVER 2000 CAL ENGLISH OLP M	VERSION 2000	MICROSOFT	754	2019	DAI COMTEL S.A. DE C.V	8	134 497.00	EN PROCESO DE BAJA
2797	64702547122030	LICENCIA	5870	LICENCIAS INFORMÁTICAS E INTELLECTUALES	WINDOWS CAL ENGLISH SA OLP LOCAL DOTV	WINDOWS CAL ENGLISH SA OLP LOCAL DOTV	VERSION 2002	MICROSOFT	2623-2605	2007	COMPUTACION SISTEMAS Y PRODUCTIVIDAD S	8	23 300.00	EN PROCESO DE BAJA
2798	64702547122030	LICENCIA	5870	LICENCIAS INFORMÁTICAS E INTELLECTUALES	AUTOCAD SERVER PRODUCT DE TRIENNIO	AUTOCAD SERVER PRODUCT DE TRIENNIO	VERSION 2012	MICROSOFT	2081	2006	COMPUTACION MESA CENTRO S.A. DE C.V	8	34 328.00	EN PROCESO DE BAJA
4818	50164408122030	LICENCIA RED NAT	5870	LICENCIAS INFORMÁTICAS E INTELLECTUALES	LINKENTERPRISE VIRTUAL	LINKENTERPRISE VIRTUAL	VIRTUAL MACHINE DRIVER PACK	EMUL	11480	2018	ZINABO COMPUTACION S.A. DE C.V	8	82 369.20	EN PROCESO DE BAJA
4817	50164408122030	LICENCIA RED NAT	5870	LICENCIAS INFORMÁTICAS E INTELLECTUALES	LINKENTERPRISE VIRTUAL	LINKENTERPRISE VIRTUAL	VIRTUAL MACHINE DRIVER PACK	EMUL	11480	2018	ZINABO COMPUTACION S.A. DE C.V	8	82 369.20	EN PROCESO DE BAJA
4819	50164408122030	LICENCIA RED NAT	5870	LICENCIAS INFORMÁTICAS E INTELLECTUALES	LINKENTERPRISE VIRTUAL	LINKENTERPRISE VIRTUAL	VIRTUAL MACHINE DRIVER PACK	EMUL	11480	2018	ZINABO COMPUTACION S.A. DE C.V	8	10 350.00	EN PROCESO DE BAJA
8871	50164408122030	LICENCIA	5870	LICENCIAS INFORMÁTICAS E INTELLECTUALES	SO	SO	SO	ORACLE	41350	2013	ORACLE DE MEXICO S.A. DE C.V	8	426 374.00	EN PROCESO DE BAJA
8872	50164408122030	LICENCIA	5870	LICENCIAS INFORMÁTICAS E INTELLECTUALES	SO	SO	SO	ORACLE	41350	2008	NO AVALUA	8	18 800.00	EN PROCESO DE BAJA
												<b>\$1,192,834.30</b>		

### Depreciación, Deterioro y Amortización Acumulada

Se realizó el cálculo de la depreciación correspondiente al mes actual, las cifras reportadas por el área de Servicios Generales, las cifras acumuladas que se reportan, reflejan la situación actual derivada de las aplicaciones de los porcentajes de depreciación y vida útil como a continuación se muestra:

#### Depreciación Acumulada:

Concepto	2023	2022
Depreciación Acumulada de Mobiliario y Equipo de Administración.	22,621,504.23	22,418,526.23
Depreciación Acumulada de Mobiliario y Equipo Educativo y Recreativo.	2,584,333.29	2,581,523.75
Depreciación Acumulada de Instrumental Médico y de Laboratorio.	133,237,218.35	117,967,440.86
Depreciación Acumulada de Equipo de Transporte.	4,550,839.63	4,003,128.97
Depreciación Acumulada de Maquinaria, otros Equipos y Herramientas.	50,480,278.20	45,300,850.10
Depreciación Acumulada de Edificios no Habitacionales.	193,486,365.71	182,961,785.34
<b>TOTAL</b>	<b>406,960,539.41</b>	<b>375,233,255.25</b>

#### Depreciación del Ejercicio Actual

Concepto	2023
Depreciación del Ejercicio Actual de Mobiliario y Equipo de Administración.	202,978.00
Depreciación del Ejercicio Actual de Mobiliario y Equipo Educativo y Recreativo.	2,809.54
Depreciación del Ejercicio Actual de Instrumental Médico y de Laboratorio.	15,269,777.49
Depreciación del Ejercicio Actual de Equipo de Transporte.	547,710.66
Depreciación del Ejercicio Actual de Maquinaria, otros Equipos y Herramientas.	5,179,428.10
Depreciación del Ejercicio Actual de Edificios no Habitacionales.	10,524,580.37
<b>TOTAL</b>	<b>31,727,284.16</b>

Los Bienes Muebles e Inmuebles propiedad del Instituto han sido depreciados de conformidad a los Parámetros de vida útil y porcentajes de depreciación emitidos por el Consejo Nacional de Armonización Contable (CONAC), de acuerdo a la siguiente tabla:

Cuenta	Concepto	Años de vida útil	% de depreciación anual
1.2.3	BIENES INMUEBLES, INFRAESTRUCTURA Y CONSTRUCCIONES EN PROCESO		
1.2.3.2	Viviendas	50	2
1.2.3.3	Edificios No Habitacionales	30	3.3
1.2.3.4	Infraestructura	25	4
1.2.3.9	Otros Bienes Inmuebles	20	5
1.2.4	BIENES MUEBLES		
1.2.4.1	Mobiliario y Equipo de Administración		
1.2.4.1.1	Muebles de Oficina y Estantería	10	10
1.2.4.1.2	Muebles, Excepto De Oficina Y Estantería	10	10
1.2.4.1.3	Equipo de Computo y de Tecnologías de la Información	3	33.3
1.2.4.1.9	Otros Mobiliarios y Equipos de Administración	10	10
1.2.4.2	Mobiliario y Equipo Educativo y Recreativo		
1.2.4.2.1	Equipos y Aparatos Audiovisuales	3	33.3
1.2.4.2.2	Aparatos Deportivos	5	20
1.2.4.2.3	Cámaras Fotográficas y de Video	3	33.3
1.2.4.2.9	Otro Mobiliario y Equipo Educativo y Recreativo	5	20
1.2.4.3	Equipo e Instrumental Médico y de Laboratorio		
1.2.4.3.1	Equipo Médico y de Laboratorio	5	20
1.2.4.3.2	Instrumental Médico y de Laboratorio	5	20
1.2.4.4	Equipo de Transporte		
1.2.4.4.1	Automóviles y Equipo Terrestre	5	20
1.2.4.4.2	Carrocerías y Remolques	5	20
1.2.4.4.3	Equipo Aeroespacial	5	20
1.2.4.4.4	Equipo Ferroviario	5	20
1.2.4.4.5	Embarcaciones	5	20
1.2.4.4.9	Otros Equipos de Transporte	5	20
1.2.4.5	Equipo de Defensa y Seguridad <sup>1</sup>	*	*
1.2.4.6	Maquinaria, Otros Equipos y Herramientas		
1.2.4.6.1	Maquinaria y Equipo Agropecuario	10	10
1.2.4.6.2	Maquinaria y Equipo Industrial	10	10
1.2.4.6.3	Maquinaria y Equipo de Construcción	10	10
1.2.4.6.4	Sistemas de Aire Acondicionado, Calefacción y de Refrigeración Industrial y Comercial	10	10



**ISSSTEP**  
Instituto de Seguridad y Servicios  
Sociales de los Trabajadores al  
Servicio de los Poderes del Estado  
de Puebla

**INSTITUTO DE SEGURIDAD Y SERVICIOS SOCIALES DE LOS TRABAJADORES AL SERVICIO  
DE LOS PODERES DEL ESTADO DE PUEBLA**  
**NOTAS A LOS ESTADOS FINANCIEROS**  
**DEL 01 DE ENERO AL 30 DE NOVIEMBRE DE 2023**

1.2.4.6.5	Equipo de Comunicación y Telecomunicación	10	10
1.2.4.6.6	Equipos de Generación Eléctrica, Aparatos y Accesorios Eléctricos	10	10
1.2.4.6.7	Herramientas y Máquinas-Herramienta	10	10
1.2.4.6.9	Otros Equipos	10	10
1.2.4.8	Activos Biológicos		
1.2.4.8.1	Bovinos	5	20
1.2.4.8.2	Perdidos	5	20
1.2.4.8.3	Aves	5	20
1.2.4.8.4	Ovinos y Caprinos	5	20
1.2.4.8.5	Peces y Acuicultura	5	20
1.2.4.8.6	Equinos	5	20
1.2.4.8.7	Especies Menores y de Zoológico	5	20
1.2.4.8.8	Arboles y Plantas	5	20
1.2.4.8.9	Otros Activos Biológicos	5	20

1 \*De acuerdo a las características de los bienes de referencia en la presente Guía

**Pasivo**

**Cuentas por Pagar a Corto Plazo**

En este rubro se consideran los importes que representan obligaciones de pago por compra de bienes o prestación de servicios del Instituto, los cuales cuentan con una fecha de vencimiento de 90, 180, o menos o igual a 365 días

Concepto	90 días	180 días	365 días	2023	2022
SERVICIOS PERSONALES POR PAGAR A CORTO PLAZO	2,225,987.62			2,225,987.62	2,716,389.62
PROVEEDORES POR PAGAR A CORTO PLAZO	74,120,343.12			74,120,343.12	108,113,311.66
PARTICIPACIONES Y APORTACIONES POR PAGAR A CORTO PLAZO	8,335,604.87			8,335,604.87	4,923.88
RETENCIONES Y CONTRIBUCIONES POR PAGAR A CORTO PLAZO	35,999,434.61			35,999,434.61	35,766,576.88
DEVOLUCIONES DE LA LEY DE INGRESOS POR PAGAR A CORTO PLAZO	551,986.00			551,986.00	700,319.00
OTRAS CUENTAS POR PAGAR A CORTO PLAZO	24,992.87			24,992.87	5,073,743.69
<b>TOTAL</b>				<b>121,258,349.09</b>	<b>152,375,264.73</b>

Este rubro se refiere a obligaciones factibles de pago que se encuentran respaldadas con el saldo de la cuenta de Derechos a Recibir Efectivo o Equivalentes específicamente Inversiones a Corto Plazo, contando con los Recursos Financieros para soportar esta Cuenta por Pagar.

Los Servicios Personales representan las obligaciones de pago al personal del Instituto.

Los Proveedores representan las obligaciones de pago por la adquisición de bienes o la prestación de servicios generales

Participaciones y Aportaciones representan las obligaciones de pago por Aportaciones de Seguridad Social

Las Retenciones y Contribuciones representan principalmente el pago por Impuestos Federales (ISR) y Estatales 3% Sobre Nómina

Devoluciones, representan los Derechos 5 al millar de la Ley de Ingresos

Otras cuentas por pagar representan Cuentas por Pagar a ISSSTEP

**Fondos y Bienes de Terceros en Garantía y/o Administración a Corto Plazo**

El Instituto custodia recursos provenientes de Préstamos los cuales se concentran en la cuenta de Fondos y Bienes de Terceros en Garantía y/o Administración a Corto Plazo, que en su caso podrán ser utilizados para sufragar los créditos que no puedan ser cobrados en caso de deceso, esta cuenta se integra como a continuación se menciona:

Concepto	90 días	180 días	365 días	2023	2022
FONDOS Y BIENES DE TERCEROS EN GARANTÍA Y/O ADMINISTRACION					
Fdo De Garantía Por Aplicar De Prestamos			36,590,276.80	36,590,276.80	29,574,694.55
Fdo de Garantía Por Aplicar de Prestamos Otorgados			36,590,276.80	36,590,276.80	29,574,694.55
<b>TOTAL</b>				<b>36,590,276.80</b>	<b>29,574,694.55</b>

El Instituto cuenta con los Recursos Financieros para soportar esta Cuenta por Pagar.

Corresponde al fondo de garantía por aplicar de los préstamos otorgados en el Instituto, al momento de devengarse los intereses se va saldando la cuenta. Esta cuenta es acumulativa, el detalle existe en el Sistema de Crédito y Cobranza.

**Provisiones a Corto Plazo**

Este monto representa las obligaciones a cargo del Instituto, originadas por las cancelaciones de cheques no cobrados de Pensiones y Jubilaciones, Proveedores, Nómina, y Estímulos Económicos, así como de diferencias a favor en movimientos de bancos, se integra como a continuación se menciona:

09



**INSTITUTO DE SEGURIDAD Y SERVICIOS SOCIALES DE LOS TRABAJADORES AL SERVICIO  
DE LOS PODERES DEL ESTADO DE PUEBLA  
NOTAS A LOS ESTADOS FINANCIEROS  
DEL 01 DE ENERO AL 30 DE NOVIEMBRE DE 2023**

Concepto	90 días	180 días	365 días	2023	2022
<b>INTERNAS</b>				<b>4,847,892.71</b>	<b>4,519,177.17</b>
Pvo.X Ch.No Cob.Nom.Esti			1,190,904.12	1,190,904.12	1,151,951.58
Provision Cheques Proveedores De Materiales Y Servicios			59,744.04	59,744.04	-
Provision Cheques Canc. De Pensiones Y Jubilaciones			3,175,442.53	3,175,442.53	2,726,467.05
Prov Ch Can Nomina Y Estimulos Ej.Act.			421,802.02	421,802.02	640,758.54
<b>TOTAL</b>				<b>4,847,892.71</b>	<b>4,519,177.17</b>

El Instituto cuenta con los Recursos Financieros para soportar esta Cuenta por Pagar.

**Documentos por Pagar a Largo Plazo**

Representa el monto de obligaciones a cargo del Instituto con vencimiento mayor a doce meses integrado principalmente por Aportaciones Fovissstep 5% s/Nómina y por el reconocimiento de Pasivo Pensiones y Jubilaciones.

Concepto	90 días	180 días	365 días	2023	2022
<b>Aportaciones Fovissstep 5% s/Nómina</b>			<b>2,112,678,173.16</b>	<b>2,112,678,173.16</b>	<b>2,112,678,173.16</b>
Con Cargo Gob. Del Edo.			1,443,435,750.81	1,443,435,750.81	1,443,435,750.81
Con Cargo Telesecundarias			291,513,420.51	291,513,420.51	291,513,420.51
Con Cargo Rec. Federales			8,082,374.59	8,082,374.59	8,082,374.59
Aportaciones Issstep			83,793,018.50	83,793,018.50	83,793,018.50
Instit.Asistencia Public			6,593,454.58	6,593,454.58	6,593,454.58
Colegio De Bachilleres			65,840,528.54	65,840,528.54	65,840,528.54
Sistema D.I.F.			37,123,201.98	37,123,201.98	37,123,201.98
Hospit.P/El Niño Poblano			18,748,590.10	18,748,590.10	18,748,590.10
Instituto Tecnol.Teziut.			5,903,447.35	5,903,447.35	5,903,447.35
Instituto Tecnol.Zacatl.			5,826,505.21	5,826,505.21	5,826,505.21
Comision Estatal Agua P.			739,361.53	739,361.53	739,361.53
Univer.Tecnolog.Puebla			25,339,684.54	25,339,684.54	25,339,684.54
Inst.Super.Zacapoaxtla			4,737,456.37	4,737,456.37	4,737,456.37
Univ.Tecnolog.Tecamachal			11,341,487.55	11,341,487.55	11,341,487.55
Cecytep			8,127,733.27	8,127,733.27	8,127,733.27
Inst.Sup.Tepexi Rguez 5%			2,596,466.92	2,596,466.92	2,596,466.92
Comision De Derechos Humanos			1,395,643.49	1,395,643.49	1,395,643.49
Tribunal Estatal Electoral			1,280,056.69	1,280,056.69	1,280,056.69
Instituto Poblano De La Vivienda			1,821,504.57	1,821,504.57	1,821,504.57
Universidad Tecnologica Izucar De Matamoros			5,109,605.85	5,109,605.85	5,109,605.85
Instituto Tecnologico De Acatlan De Osorio			2,133,636.30	2,133,636.30	2,133,636.30
Sistema De Informacion Y Comunicacion Del Edo. De Pue.(Sicom)			5,684,207.23	5,684,207.23	5,684,207.23
Universidad Tecnologica De Huejotzingo			8,827,936.46	8,827,936.46	8,827,936.46
Convenciones Y Parques			1,306,672.93	1,306,672.93	1,306,672.93
Inst.Poblano De La Mujer			639,691.00	639,691.00	639,691.00
Inst. Tecnologico Superior De Atlixco			2,943,142.94	2,943,142.94	2,943,142.94
Instituto Electoral Del Estado			1,923,808.21	1,923,808.21	1,923,808.21
Comite De Admon.Pob. C.E.E. (Capce)			3,263,285.43	3,263,285.43	3,263,285.43
Fideicomiso Seccion 51 Snte			122,474.01	122,474.01	122,474.01
Instituto Tecnologico De Cd. Serdan			17,660,305.92	17,660,305.92	17,660,305.92
Unidad De Desarrollo Del Edo. De Puebla			844,575.32	844,575.32	844,575.32
Instituto De Capacitacion P/Trabajo Edo. Puebla			5,902,409.03	5,902,409.03	5,902,409.03
Instituto Tecnologico Superior De Tepeaca			2,970,046.95	2,970,046.95	2,970,046.95
Instituto Superior De Huauchinango			3,876,167.08	3,876,167.08	3,876,167.08
Instituto Tecnologico Superior De Libres			2,562,195.80	2,562,195.80	2,562,195.80
Carreteras De Cuota-Puebla			5,565,261.32	5,565,261.32	5,565,261.32
Universidad Tecnologica De Xicotepec De Juarez			4,309,331.00	4,309,331.00	4,309,331.00
Instituto De Catastro Del Estado De Puebla			1,907,755.38	1,907,755.38	1,907,755.38
Instituto Tecnologico Superior De San Martin Texmelucan			3,135,379.86	3,135,379.86	3,135,379.86
Universidad Politecnica De Puebla			3,120,327.84	3,120,327.84	3,120,327.84
Consejo Estatal De Ciencia Y Tecnologia			221,878.67	221,878.67	221,878.67
Comision Estatal De Mejora Reguladora			328,967.71	328,967.71	328,967.71
Consejo Del Parque Ecologico (Revolucion Mexicana)			163,497.25	163,497.25	163,497.25
Aport. 5% Nom. Casa Del Artesano Del Edo. De Puebla			11,070.34	11,070.34	11,070.34
Colegio De Puebla A.C.			7,462.83	7,462.83	7,462.83
Inst. De Becas Y Credito Educ. Edo De Puebla			157,091.71	157,091.71	157,091.71
Inst. Poblano Para Produccion Competitiva			300,166.23	300,166.23	300,166.23
Aport. 5% Nom. Sistema Operador De Agua Potable Y Alcantarillado Del Mun. Atlix			1,950,101.91	1,950,101.91	1,950,101.91

*Del*



**INSTITUTO DE SEGURIDAD Y SERVICIOS SOCIALES DE LOS TRABAJADORES AL SERVICIO  
DE LOS PODERES DEL ESTADO DE PUEBLA**

**NOTAS A LOS ESTADOS FINANCIEROS**

**DEL 01 DE ENERO AL 30 DE NOVIEMBRE DE 2023**

Consejo Estatal De Coord. Del Sist. Nac. Seg. Pub.	585,049.12	585,049.12	585,049.12
Universidad Intercultural Del Edo. De Puebla	36,895.45	36,895.45	36,895.45
Organo De Fiscalizacion Superior	868,088.98	868,088.98	868,088.98
<b>Reconocimiento De Pasivo Pens. Y Jubilaciones</b>	<b>1,086,348,628.25</b>	<b>1,086,348,628.25</b>	<b>1,086,348,628.25</b>
Reconocimiento De Pasivo Pens. Y Jubilaciones	1,086,348,628.25	1,086,348,628.25	1,086,348,628.25
<b>Intereses De Prestamos Por Devengar</b>	<b>709,310,187.07</b>	<b>709,310,187.07</b>	<b>648,922,758.57</b>
Prest. Mult. Corto Plazo	55,263,482.80	55,263,482.80	42,793,277.87
Prestamos Multiples Mediano Plazo	252,021,068.51	252,021,068.51	211,319,210.95
Prestamos Enganche Vivienda	8,341.97	8,341.97	8,341.97
Prestamos Hipotecarios	402,017,293.79	402,017,293.79	394,801,927.78
<b>TOTAL</b>		<b>3,908,336,988.48</b>	<b>3,847,949,559.98</b>

**Fondos y Bienes de Terceros en Garantía y/o en Administración a Largo Plazo**

El Instituto custodia recursos provenientes de Préstamos a Largo Plazo los cuales se concentran en la Cuenta de Fondos y Bienes de Terceros en Garantía y/o Administración, que en su caso podrán ser utilizados para sufragar los créditos que no puedan ser cobrados en caso de deceso, así como del Fondo de Fideicomisos, mandatos y contratos análogos a largo plazo, esta cuenta se integra de la siguiente manera:

Concepto	90 días	180 días	365 días	2023	2022
<b>FONDOS EN GARANTÍA A LARGO PLAZO</b>			<b>36,843,461.61</b>	<b>36,843,461.61</b>	<b>37,428,289.08</b>
<b>FONDOS DE FIDEICOMISOS, MANDATOS Y CONTRATOS ANÁLOGOS A LARGO PLAZO</b>			<b>91,556,208.57</b>	<b>91,556,208.57</b>	<b>85,922,818.28</b>
Fideicomiso de Pensiones y Jubilaciones			28,396,986.39	28,396,986.39	25,719,323.79
Fideicomiso SAR			63,159,222.18	63,159,222.18	60,203,494.49
<b>TOTAL</b>				<b>128,399,670.18</b>	<b>123,351,107.36</b>

**III) NOTAS AL ESTADO DE VARIACIÓN EN LA HACIENDA PÚBLICA**

**Patrimonio**

La Cuenta de Patrimonio presentó los siguientes saldos:

Concepto	2023	2022
Hacienda Pública/Patrimonio Generado	- 1,778,022,058.70	- 1,710,291,988.31
Hacienda Pública/Patrimonio Contribuido	-	-
<b>TOTAL</b>	<b>- 1,778,022,058.70</b>	<b>- 1,710,291,988.31</b>

**Patrimonio Generado**

Representa la suma de los Resultados de la gestión de Ejercicios Anteriores, incluyendo el patrimonio generado anterior a la armonización contable de el Instituto, que se compone los Bienes Muebles e Inmuebles, resultado del ejercicio corriente y los eventos identificables y cuantificables que le afectan, los principales movimientos que integraron dicho monto son los siguientes:

Concepto	2023	2022
Resultado del Ejercicio (Ahorro/Desahorro)	-67,730,070.39	146,790,317.59
Resultados de Ejercicios Anteriores	-783,831,478.97	-930,621,796.56
Revalúos	-926,460,509.34	-926,460,509.34
<b>TOTAL</b>	<b>-1,778,022,058.70</b>	<b>-1,710,291,988.31</b>

A continuación se informa sobre la procedencia de los recursos que modifican el patrimonio Generado:

**Resultado del Ejercicio (Ahorro/Desahorro)**

Al cierre del mes el Instituto presentó un Desahorro Neto del Ejercicio por la cantidad de 67 millones 730 mil 070 pesos, resultado de los Ingresos Devengados en el período y los Gastos del mismo.

Los Ingresos y Gastos se explican en las Notas al Estado de Actividades.

**Resultado de Ejercicios Anteriores**

Esta cuenta muestra los resultados acumulados provenientes de Ejercicios Anteriores, y el Patrimonio por incorporación de Bienes Muebles e Inmuebles.

**Revalúos**

Representa la actualización acumulada de los Bienes Inmuebles, mismo que se refleja en el monto del patrimonio, así como lo reflejado en los Estados Financieros Contables.

Concepto	2023	2022
REVALÚO DE BIENES INMUEBLES	-926,460,509.34	-926,460,509.34
<b>TOTAL</b>	<b>-926,460,509.34</b>	<b>-926,460,509.34</b>

**Patrimonio Contribuido**

El Instituto no cuenta con Patrimonio Contribuido:

Concepto	2023	2022
Aportaciones	0.00	0.00
Donaciones de Capital	0.00	0.00
Actualización de la Hacienda Pública /Patrimonio	0.00	0.00
<b>TOTAL</b>	<b>0.00</b>	<b>0.00</b>

**IV) NOTAS AL ESTADO DE FLUJOS DE EFECTIVO**

La finalidad es proveer de información sobre los flujos de efectivo del Instituto identificando las fuentes de entradas y salidas de recursos, clasificadas por actividades de operación, de inversión y de financiamiento.

Proporciona una base para evaluar la capacidad del ente para generar efectivo y equivalentes de efectivo, así como su capacidad para utilizar los flujos derivados de

**1. Efectivo y Equivalentes**

Concepto	2023	2022
EFFECTIVO	97,302.51	-
Fondos Revolventes	97,302.51	-
DEPÓSITOS DE FONDOS DE TERCEROS EN GARANTÍA Y/O ADMINISTRACIÓN	33,856.32	33,856.32
Empresas ó Personas Privadas	33,856.32	33,856.32
BANCOS/TESORERÍA	32,373,695.39	4,559,426.66
Grupo Financiero Banorte	32,373,695.39	4,559,426.66
<b>TOTAL</b>	<b>32,504,854.22</b>	<b>4,593,282.98</b>

**2. Adquisiciones de Bienes Muebles e Inmuebles**

El Instituto Adquirió Bienes Muebles durante el periodo del 01 de Enero al 30 Noviembre del 2023, según se refleja en el Estado Analítico del Ejercicio del Presupuesto.

Bienes Muebles, conformados como se muestra en el siguiente cuadro:

Concepto	Importe
Mobiliario y Equipo de Administración	390,699.32
Mobiliario y Equipo Educativo y Recreativo	-
Equipo e Instrumental Médico y de Laboratorio	2,633,484.20
Vehículos y Equipo de Transporte	-
Equipo de Defensa y Seguridad	-
Maquinaria, Otros Equipos y Herramientas	3,171,783.36
Activos Biológicos	-
Bienes Inmuebles	-
Activos Intangibles	-
<b>TOTAL</b>	<b>6,195,966.88</b>





### 3. Conciliación de los Flujos Netos de Efectivo por Actividades de Operación

El Flujo Neto de Efectivo por Actividades de Operación representa el resultado de la gestión del Ejercicio Fiscal, es decir la diferencia entre el origen de los recursos (Ingresos) y la aplicación de los mismos (Gastos), los cuales se detallan en las Notas al Estado Analítico de los Ingresos Presupuestarios y Analítico de los Egresos, montos recaudados y pagados respectivamente.

Concepto	Importe
Ahorro/Desahorro antes de rubros Extraordinarios	- 67,730,070.39
Movimientos de partidas (o rubros) que no afectan al efectivo	
Depreciación	31,727,284.16
Disminución Provisiones a Corto Plazo	328,715.54
Incremento en Inversiones	- 5,633,390.29
Disminución en cuentas por cobrar	34,112,770.13
Disminución en Cuentas por Pagar	41,334,657.93
(Incremento) En Bienes Muebles	- 6,228,395.84
Incremento Neto en el Efectivo y Equivalentes al efectivo	27,911,571.24

El concepto de Incremento Neto en Efectivo y Equivalentes al Efectivo, se determina por la variación entre el saldo final menos el saldo inicial del ejercicio, de la cuenta de Efectivo y Equivalentes y se refiere a los recursos a corto plazo de gran liquidez que son fácilmente convertibles en importes determinados de efectivo, estando sujetos a un riesgo mínimo de cambio en su valor.

04

DEL 01 DE ENERO AL 30 DE NOVIEMBRE DE 2023

**V) CONCILIACIÓN ENTRE LOS INGRESOS PRESUPUESTARIOS Y CONTABLES, ASÍ COMO ENTRE LOS EGRESOS PRESUPUESTARIOS Y LOS GASTOS CONTABLES**

**Conciliación entre los Ingresos Presupuestarios y Contables**  
**Correspondiente del 1 de Enero al 30 de Noviembre de 2023**  
**(Cifras en pesos)**

<b>1. Total de Ingresos Presupuestarios</b>		<b>4,347,758,829.91</b>
<b>2. Más Ingresos Contables No Presupuestarios</b>		<b>0.00</b>
2.1 Ingresos Financieros	-	
2.2 Incremento por Variación de Inventarios	-	
2.3 Disminución del exceso de estimaciones por pérdida o deterioro u obsolescencia	-	
2.4 Disminución del exceso de provisiones	-	
2.5 Otros ingresos y beneficios varios	-	
2.6 Otros ingresos contables no presupuestarios	-	
<b>3. Menos Ingresos Presupuestarios No Contables</b>		<b>0.00</b>
3.1 Aprovechamientos Patrimoniales	-	
3.2 Ingresos derivados de financiamientos	-	
3.3 Otros Ingresos presupuestarios no contables	-	
<b>4. Ingresos Contables</b>		<b>4,347,758,829.91</b>

**Conciliación entre los Egresos Presupuestarios y los Gastos Contables**

**Conciliación entre los Egresos Presupuestarios y los Gastos Contables**  
**Correspondiente del 1 de Enero al 30 de Noviembre de 2023**  
**(Cifras en Pesos)**

<b>1. Total de Egresos Presupuestarios</b>		<b>4,389,990,011.98</b>
<b>2. Menos Egresos Presupuestarios No Contables</b>		<b>6,228,395.84</b>
2.1 Materias Primas y Materiales de Producción y Comercialización	-	
2.2 Materiales y Suministros	-	
2.3 Mobiliario y Equipo de Administración	390,699.32	
2.4 Mobiliario y Equipo Educativo y Recreativo	-	
2.5 Equipo e Instrumental Médico y de Laboratorio	2,665,913.16	
2.6 Vehículos y Equipo de Transporte	-	
2.7 Equipo de Defensa y Seguridad	-	
2.8 Maquinaria, Otros Equipos y Herramientas	3,171,783.36	
2.9 Activos Biológicos	-	
2.10 Bienes Inmuebles	-	
2.11 Activos Intangibles	-	
2.12 Obra Pública en Bienes de Dominio Público	-	
2.13 Obra Pública en Bienes Propios	-	
2.14 Acciones y Participaciones de Capital	-	
2.15 Compra de Títulos y Valores	-	
2.16 Concesión de Préstamos	-	
2.17 Inversiones en Fideicomisos, Mandatos y Otros Análogos	-	
2.18 Provisiones para Contingencias y Otras Erogaciones Especiales	-	
2.19 Amortización de la Deuda Pública	-	
2.20 Adeudos de Ejercicios Fiscales Anteriores (ADEFAS)	-	
2.21 Otros Egresos Presupuestales No Contables	-	
<b>3. Más Gasto Contables No Presupuestales</b>		<b>31,727,284.16</b>
3.1 Estimaciones, Depreciaciones, Deterioros, Obsolescencia y Amortizaciones	31,727,284.16	
3.2 Provisiones	-	
3.3 Disminución de Inventarios	-	
3.4 Aumento por Insuficiencia de Estimaciones por Pérdida o Deterioro u Obsolescencia	-	
3.5 Aumento por Insuficiencia de Provisiones	-	
3.6 Otros Gastos	-	
3.7 Otros Gastos Contables No Presupuestales	-	
<b>4. Total de Gasto Contable (4 = 1 - 2 + 3)</b>		<b>4,415,488,900.30</b>

109

**c) NOTAS DE MEMORIA (CUENTAS DE ORDEN)**

Las Cuentas de Orden se utilizan para registrar movimientos de valores que no afectan o modifiquen el Balance del Instituto, sin embargo, su incorporación en libros es necesaria con fines de recordatorio contable, de control y en general sobre los aspectos administrativos, o bien para consignar los derechos o responsabilidades contingentes que puedan o no presentarse en el futuro.

**Cuentas de Orden Contables**

Registran eventos que, si bien no representan hechos económico-financieros que alteren el Patrimonio y los resultados del Gobierno del Estado, informan sobre circunstancias contingentes o eventuales de importancia, que en determinadas condiciones, pueden producir efectos patrimoniales.

Concepto	Importe
<b>BIENES CONCESIONADOS O EN COMODATO</b>	<b>\$ 3,256,427,012.57</b>
<b>BIENES BAJO CONTRATO EN COMODATO</b>	
Bienes en Comodato	\$ 19,542,260.55
Registros Pendientes de Aplicar	\$ -
Cartas Compromiso Pago Deudoras	\$ 2,800,859.59
Cuentas Recuperado De Mas	\$ 577.90
Cuentas por Cobrar Pensiones y Jubilaciones, y Fovisstep	\$ 2,112,678,173.16
Proyecto De Inversion Integral Deudora	\$ -
Financiamiento Pensiones y Jubilaciones	\$ 1,086,348,628.25
Almacenes	\$ 35,056,513.12

En el mes de marzo se inicia el registro de movimientos contables en cuentas de orden por los Almacenes del Instituto.

Con el propósito de que queden plasmados los controles de los Almacenes de manera enunciativa y reflejándose los saldos de los mismos.

**Cuentas de Orden Presupuestarias**

Estas Cuentas muestran las diferentes etapas de los recursos presupuestarios durante un ejercicio fiscal, de conformidad con los Presupuestos aprobados de Ingresos y Egresos vigentes.

Concepto	Importe
Ley de Ingresos Estimada	\$ 3,888,376,677.00
Ley de Ingresos por Ejecutar	\$ 728,854,869.75
Modificaciones a la Ley de Ingresos Estimada	\$ 1,188,237,022.66
Ley de Ingresos Devengada	\$ 4,347,758,829.91
Ley de Ingresos Recaudada	\$ 4,347,758,829.91

Concepto	Importe
Presupuesto de Egresos Aprobado	\$ 3,888,376,677.00
Presupuesto de Egresos por Ejercer	\$ 553,670,958.54
Modificaciones al Presupuesto de Egresos Aprobado	\$ 1,188,237,022.66
Presupuesto de Egresos Comprometido	\$ 4,522,942,741.12
Presupuesto de Egresos Devengado	\$ 4,389,990,011.98
Presupuesto de Egresos Ejercido	\$ 4,389,990,011.98
Presupuesto de Egresos Pagado	\$ 4,342,508,760.97

"Bajo protesta de decir verdad declaramos que los Estados Financieros y sus notas, son razonablemente correctos y son responsabilidad del emisor".



**Ma. Del Carmen Ponce de León y Grajales**  
Jefa Departamento de Contabilidad

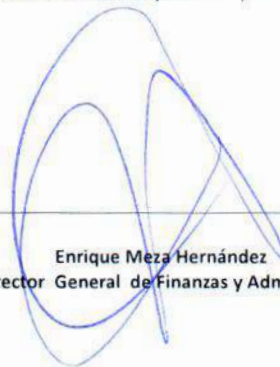

**Enrique Meza Hernández**  
Subdirector General de Finanzas y Administración



**Amaury Alejandro Trejo Rivas**  
Director General



Estado Analítico de Ingresos  
Del 1 de Enero al 30 de Noviembre de 2023  
(Cifras en Pesos)

Rubro de Ingresos	Ingreso					Diferencia (6-5-1)
	Estimado (1)	Ampliaciones y Reducciones (2)	Modificado (3=1+2)	Devengado (4)	Recaudado (5)	
Impuestos	0.00	0.00	0.00	0.00	0.00	0.00
Cuotas y Aportaciones de Seguridad Social	3,864,844,741.65	144,039,092.53	4,008,883,834.18	3,615,429,828.59	3,615,429,828.59	-249,414,913.06
Contribuciones de Mejoras	0.00	0.00	0.00	0.00	0.00	0.00
Derechos	0.00	0.00	0.00	0.00	0.00	0.00
Productos	16,200,000.00	168,396,766.72	184,596,766.72	97,656,002.61	97,656,002.61	81,456,002.61
Aprovechamientos	48,000.00	0.00	48,000.00	17,070,447.86	17,070,447.86	17,022,447.86
Ingresos por Venta de Bienes, Prestación de Servicios y Otros Ingresos	7,283,935.35	272,342,612.23	279,626,547.58	14,143,999.67	14,143,999.67	6,860,064.32
Participaciones, Aportaciones, Convenios, Incentivos Derivados de la Colaboración Fiscal y Fondos Distintos de Aportaciones	0.00	603,458,551.18	603,458,551.18	603,458,551.18	603,458,551.18	603,458,551.18
Transferencias, Asignaciones, Subsidios y Subvenciones, y Pensiones y Jubilaciones	0.00	0.00	0.00	0.00	0.00	0.00
Ingresos Derivados de Financiamientos	0.00	0.00	0.00	0.00	0.00	0.00
<b>Total</b>	<b>3,888,376,677.00</b>	<b>1,188,237,022.66</b>	<b>5,076,613,699.66</b>	<b>4,347,758,829.91</b>	<b>4,347,758,829.91</b>	<b>Ingresos excedentes 459,382,152.91</b>

Estado Analítico de Ingresos Por Fuente de Financiamiento	Ingreso					Diferencia (6-5-1)
	Estimado (1)	Ampliaciones y Reducciones (2)	Modificado (3=1+2)	Devengado (4)	Recaudado (5)	
<b>Ingresos del Poder Ejecutivo Federal o Estatal y de los Municipios</b>	<b>48,000.00</b>	<b>603,458,551.18</b>	<b>603,506,551.18</b>	<b>620,528,999.04</b>	<b>620,528,999.04</b>	<b>620,480,999.04</b>
Impuestos	0.00	0.00	0.00	0.00	0.00	0.00
Cuotas y Aportaciones de Seguridad Social	0.00	0.00	0.00	0.00	0.00	0.00
Contribuciones de Mejoras	0.00	0.00	0.00	0.00	0.00	0.00
Derechos	0.00	0.00	0.00	0.00	0.00	0.00
Productos	0.00	0.00	0.00	0.00	0.00	0.00
Aprovechamientos	48,000.00	0.00	48,000.00	17,070,447.86	17,070,447.86	17,022,447.86
Participaciones, Aportaciones, Convenios, Incentivos Derivados de la Colaboración Fiscal y Fondos Distintos de Aportaciones	0.00	603,458,551.18	603,458,551.18	603,458,551.18	603,458,551.18	603,458,551.18
Transferencias, Asignaciones, Subsidios y Subvenciones, y Pensiones y Jubilaciones	0.00	0.00	0.00	0.00	0.00	0.00
<b>Ingresos de los Entes Públicos de los Poderes Legislativo y Judicial, de los Organos Autónomos y del Sector Paraestatal o Paramunicipal, así como de las Empresas Productivas del Estado</b>	<b>3,888,328,677.00</b>	<b>584,778,471.48</b>	<b>4,473,107,148.48</b>	<b>3,727,229,830.87</b>	<b>3,727,229,830.87</b>	<b>-161,098,846.13</b>
Cuotas y Aportaciones de Seguridad Social	3,864,844,741.65	144,039,092.53	4,008,883,834.18	3,615,429,828.59	3,615,429,828.59	-249,414,913.06
Productos	16,200,000.00	168,396,766.72	184,596,766.72	97,656,002.61	97,656,002.61	81,456,002.61
Ingresos por Venta de Bienes, Prestación de Servicios y Otros Ingresos	7,283,935.35	272,342,612.23	279,626,547.58	14,143,999.67	14,143,999.67	6,860,064.32
Transferencias, Asignaciones, Subsidios y Subvenciones, y Pensiones y Jubilaciones	0.00	0.00	0.00	0.00	0.00	0.00
<b>Ingresos derivados de financiamiento</b>	<b>0.00</b>	<b>0.00</b>	<b>0.00</b>	<b>0.00</b>	<b>0.00</b>	<b>0.00</b>
Ingresos Derivados de Financiamientos	0.00	0.00	0.00	0.00	0.00	0.00
<b>Total</b>	<b>3,888,376,677.00</b>	<b>1,188,237,022.66</b>	<b>5,076,613,699.66</b>	<b>4,347,758,829.91</b>	<b>4,347,758,829.91</b>	<b>Ingresos excedentes 459,382,152.91</b>

Bajo protesta de decir verdad declaramos que los Estados Financieros y sus notas, son razonablemente correctos y son responsabilidad del emisor.

Ma. Del Carmen Ponce de León y Grajales  
Jefa Departamento de Contabilidad

Enrique Meza Hernández  
Subdirector General de Finanzas y Administración

Amaury Alejandro Trejo Rivas  
Director General



Estado Analítico del Ejercicio del Presupuesto de Egresos  
 Clasificación por Objeto del Gasto (Capítulo y Concepto)  
 Del 1 de Enero al 30 de Noviembre de 2023  
 (Cifras en Pesos)

Concepto	Egresos					
	Aprobado	Ampliaciones/ (Reducciones)	Modificado	Devengado	Pagado	Subejercicio
	1	2	3 = (1 + 2)	4	5	6 = (3 - 4)
<b>Servicios Personales</b>	<b>1,003,565,076.68</b>	<b>-25,228,960.41</b>	<b>978,336,116.27</b>	<b>801,192,198.66</b>	<b>801,192,198.66</b>	<b>177,143,917.61</b>
Remuneraciones al Personal de Carácter Permanente	260,464,713.00	-5,451,717.00	255,012,996.00	222,819,043.47	222,819,043.47	32,193,952.53
Remuneraciones al Personal de Carácter Transitorio	176,309,139.56	-12,400,485.32	163,908,654.24	155,056,063.77	155,056,063.77	8,852,590.47
Remuneraciones Adicionales y Especiales	95,424,114.00	299,923.30	95,724,037.30	32,216,170.27	32,216,170.27	63,507,867.03
Seguridad Social	115,814,302.00	756,400.94	116,570,702.94	92,510,856.15	92,510,856.15	24,059,846.79
Otras Prestaciones Sociales y Económicas	326,130,113.02	-7,665,832.74	318,464,280.28	276,183,484.28	276,183,484.28	42,280,796.00
Previsiones	0.00	0.00	0.00	0.00	0.00	0.00
Pago de Estímulos a Servidores Públicos	29,422,695.10	-767,249.59	28,655,445.51	22,406,580.72	22,406,580.72	6,248,864.79
<b>Materiales y Suministros</b>	<b>201,720,000.00</b>	<b>53,230,136.76</b>	<b>254,950,136.76</b>	<b>215,862,138.07</b>	<b>206,871,372.89</b>	<b>39,087,998.69</b>
Materiales de Administración, Emisión de Documentos y Artículos Oficiales	9,850,000.00	-2,407,795.46	7,442,204.54	3,746,041.74	3,426,326.95	3,696,162.80
Alimentos y Utensilios	12,250,000.00	4,488,949.20	16,738,949.20	12,805,750.77	11,890,886.00	3,933,198.43
Materias Primas y Materiales de Producción y Comercialización	0.00	1,179.20	1,179.20	1,179.20	1,179.20	0.00
Materiales y Artículos de Construcción y de Reparación	1,550,000.00	772,276.36	2,322,276.36	786,282.90	786,282.90	1,535,993.46
Productos Químicos, Farmacéuticos y de Laboratorio	168,500,000.00	50,324,945.09	218,824,945.09	189,273,896.06	181,561,732.44	29,551,049.03
Combustibles, Lubricantes y Aditivos	900,000.00	105,404.83	1,005,404.83	788,394.92	788,394.92	217,009.91
Vestuario, Blancos, Prendas de Protección y Artículos Deportivos	6,670,000.00	-242,299.85	6,427,700.15	6,425,106.96	6,425,106.96	2,593.19
Materiales y Suministros Para Seguridad	0.00	0.00	0.00	0.00	0.00	0.00
Herramientas, Refacciones y Accesorios Menores	2,000,000.00	187,477.39	2,187,477.39	2,035,485.52	1,991,463.52	151,991.87
<b>Servicios Generales</b>	<b>717,458,968.34</b>	<b>204,195,623.01</b>	<b>921,654,591.35</b>	<b>829,377,766.21</b>	<b>790,919,709.34</b>	<b>92,276,825.14</b>
Servicios Básicos	17,650,000.00	-938,448.83	16,711,551.17	13,770,295.79	13,370,266.86	2,941,255.38
Servicios de Arrendamiento	19,120,000.00	8,705,986.47	27,825,986.47	24,133,823.39	23,812,780.40	3,692,163.08
Servicios Profesionales, Científicos, Técnicos y Otros Servicios	588,426,869.34	177,092,276.16	765,519,145.50	717,707,627.54	686,294,544.30	47,811,517.96
Servicios Financieros, Bancarios y Comerciales	13,000,000.00	3,719,733.80	16,719,733.80	12,810,014.87	12,746,535.83	3,909,718.93
Servicios de Instalación, Reparación, Mantenimiento y Conservación	43,070,000.00	14,841,564.47	57,911,564.47	31,077,036.95	24,828,736.28	26,834,527.52
Servicios de Comunicación Social y Publicidad	0.00	0.00	0.00	0.00	0.00	0.00
Servicios de Traslado y Viáticos	4,000,000.00	-180,604.88	3,819,395.12	2,407,197.96	2,407,197.96	1,412,197.16
Servicios Oficiales	1,800,000.00	1,023,734.51	2,823,734.51	2,574,408.15	2,562,286.15	249,326.36
Otros Servicios Generales	30,392,099.00	-68,618.69	30,323,480.31	24,897,361.56	24,897,361.56	5,426,118.75
<b>Transferencias, Asignaciones, Subsidios y Otras Ayudas</b>	<b>1,965,632,631.98</b>	<b>916,788,783.63</b>	<b>2,882,421,415.61</b>	<b>2,537,329,513.20</b>	<b>2,537,329,513.20</b>	<b>345,091,902.41</b>
Transferencias Internas y Asignaciones al Sector Público	0.00	0.00	0.00	0.00	0.00	0.00
Transferencias al Resto del Sector Público	0.00	0.00	0.00	0.00	0.00	0.00
Subsidios y Subvenciones	0.00	0.00	0.00	0.00	0.00	0.00
Ayudas Sociales	0.00	0.00	0.00	0.00	0.00	0.00
Pensiones y Jubilaciones	1,779,876,559.76	889,599,131.18	2,669,475,690.94	2,537,329,513.20	2,537,329,513.20	132,146,177.74
Transferencias a Fideicomisos, Mandatos y Otros Análogos	185,756,072.22	27,189,652.45	212,945,724.67	0.00	0.00	212,945,724.67
Transferencias a la Seguridad Social	0.00	0.00	0.00	0.00	0.00	0.00
Donativos	0.00	0.00	0.00	0.00	0.00	0.00
Transferencias al Exterior	0.00	0.00	0.00	0.00	0.00	0.00
<b>Bienes Muebles, Inmuebles e Intangibles</b>	<b>0.00</b>	<b>38,028,849.18</b>	<b>38,028,849.18</b>	<b>6,228,395.84</b>	<b>6,195,966.88</b>	<b>31,800,453.34</b>
Mobiliario y Equipo de Administración	0.00	755,900.69	755,900.69	390,699.32	390,699.32	365,201.37
Mobiliario y Equipo Educativo y Recreativo	0.00	0.00	0.00	0.00	0.00	0.00
Equipo e Instrumental Médico y de Laboratorio	0.00	2,684,056.76	2,684,056.76	2,665,913.16	2,633,484.20	18,143.60
Vehículos y Equipo de Transporte	0.00	0.00	0.00	0.00	0.00	0.00
Equipo de Defensa y Seguridad	0.00	0.00	0.00	0.00	0.00	0.00
Maquinaria, Otros Equipos y Herramientas	0.00	34,588,891.73	34,588,891.73	3,171,783.36	3,171,783.36	31,417,108.37

Concepto	Egresos						Subejercicio 6 = (3 - 4)
	Aprobado	Ampliaciones/ (Reducciones)	Modificado	Devengado	Pagado		
	1	2	3 = (1 + 2)	4	5		
Activos Biológicos	0.00	0.00	0.00	0.00	0.00	0.00	0.00
Bienes Inmuebles	0.00	0.00	0.00	0.00	0.00	0.00	0.00
Activos Intangibles	0.00	0.00	0.00	0.00	0.00	0.00	0.00
<b>Inversión Pública</b>	<b>0.00</b>	<b>0.00</b>	<b>0.00</b>	<b>0.00</b>	<b>0.00</b>	<b>0.00</b>	<b>0.00</b>
Obra Pública en Bienes de Dominio Público	0.00	0.00	0.00	0.00	0.00	0.00	0.00
Obra Pública en Bienes Propios	0.00	0.00	0.00	0.00	0.00	0.00	0.00
Proyectos Productivos y Acciones de Fomento	0.00	0.00	0.00	0.00	0.00	0.00	0.00
<b>Inversiones Financieras y Otras Provisiones</b>	<b>0.00</b>	<b>1,222,590.49</b>	<b>1,222,590.49</b>	<b>0.00</b>	<b>0.00</b>	<b>0.00</b>	<b>1,222,590.49</b>
Inversiones Para el Fomento de Actividades Productivas	0.00	0.00	0.00	0.00	0.00	0.00	0.00
Acciones y Participaciones de Capital	0.00	0.00	0.00	0.00	0.00	0.00	0.00
Compra de Títulos y Valores	0.00	0.00	0.00	0.00	0.00	0.00	0.00
Concesión de Préstamos	0.00	0.00	0.00	0.00	0.00	0.00	0.00
Inversiones en Fideicomisos, Mandatos y Otros Análogos	0.00	0.00	0.00	0.00	0.00	0.00	0.00
Otras Inversiones Financieras	0.00	0.00	0.00	0.00	0.00	0.00	0.00
Provisiones para Contingencias y Otras Erogaciones Especiales	0.00	1,222,590.49	1,222,590.49	0.00	0.00	0.00	1,222,590.49
<b>Participaciones y Aportaciones</b>	<b>0.00</b>	<b>0.00</b>	<b>0.00</b>	<b>0.00</b>	<b>0.00</b>	<b>0.00</b>	<b>0.00</b>
Participaciones	0.00	0.00	0.00	0.00	0.00	0.00	0.00
Aportaciones	0.00	0.00	0.00	0.00	0.00	0.00	0.00
Convenios	0.00	0.00	0.00	0.00	0.00	0.00	0.00
<b>Deuda Pública</b>	<b>0.00</b>	<b>0.00</b>	<b>0.00</b>	<b>0.00</b>	<b>0.00</b>	<b>0.00</b>	<b>0.00</b>
Amortización de la Deuda Pública	0.00	0.00	0.00	0.00	0.00	0.00	0.00
Intereses de la Deuda Pública	0.00	0.00	0.00	0.00	0.00	0.00	0.00
Comisiones de la Deuda Pública	0.00	0.00	0.00	0.00	0.00	0.00	0.00
Gastos de la Deuda Pública	0.00	0.00	0.00	0.00	0.00	0.00	0.00
Costo por Coberturas	0.00	0.00	0.00	0.00	0.00	0.00	0.00
Apoyos Financieros	0.00	0.00	0.00	0.00	0.00	0.00	0.00
Adeudos de Ejercicios Fiscales Anteriores (Adefas)	0.00	0.00	0.00	0.00	0.00	0.00	0.00
<b>Total del Gasto</b>	<b>3,888,376,677.00</b>	<b>1,188,237,022.66</b>	<b>5,076,613,699.66</b>	<b>4,389,990,011.98</b>	<b>4,342,508,760.97</b>	<b>686,623,687.68</b>	

Bajo protesta de decir verdad declaramos que los Estados Financieros y sus notas, son razonablemente correctos y son responsabilidad del emisor.



Ma. Del Carmen Ponce de León y Grajales  
Jefa Departamento de Contabilidad

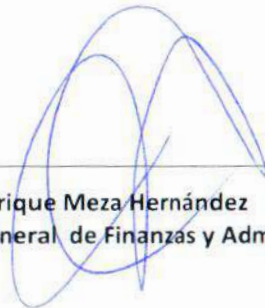

Enrique Meza Hernández  
Subdirector General de Finanzas y Administración



Amaury Alejandro Trejo Rivas  
Director General



Estado Analítico del Ejercicio del Presupuesto de Egresos  
 Clasificación Económica (por Tipo de Gasto)  
 Del 1 de Enero al 30 de Noviembre de 2023  
 (Cifras en Pesos)

Concepto	Egresos					Subejercicio 6 = (3 - 4)
	Aprobado	Ampliaciones/ (Reducciones)	Modificado	Devengado	Pagado	
	1	2	3 = (1 + 2)	4	5	
Gasto Corriente	2,108,500,117.24	260,609,042.30	2,369,109,159.54	1,846,432,102.94	1,798,983,280.89	522,677,056.60
Gasto de Capital	0.00	38,028,849.18	38,028,849.18	6,228,395.84	6,195,966.88	31,800,453.34
Amortización de la Deuda y Disminución de Pasivos	0.00	0.00	0.00	0.00	0.00	0.00
Pensiones y Jubilaciones	1,779,876,559.76	889,599,131.18	2,669,475,690.94	2,537,329,513.20	2,537,329,513.20	132,146,177.74
Participaciones	0.00	0.00	0.00	0.00	0.00	0.00
<b>Total del Gasto</b>	<b>3,888,376,677.00</b>	<b>1,188,237,022.66</b>	<b>5,076,613,699.66</b>	<b>4,389,990,011.98</b>	<b>4,342,508,760.97</b>	<b>686,623,687.68</b>

Bajo protesta de decir verdad declaramos que los Estados Financieros y sus notas, son razonablemente correctos y son responsabilidad del emisor.

Ma. Del Carmen Ponce de León y Grajales  
 Jefa Departamento de Contabilidad

Enrique Meza Hernández  
 Subdirector General de Finanzas y Administración

Amaury Alejandro Trejo Rivas  
 Director General

INSTITUTO DE SEGURIDAD Y SERVICIOS SOCIALES DE LOS TRABAJADORES AL SERVICIO DE LOS PODERES DEL ESTADO DE PUEBLA



Estado Analítico del Ejercicio del Presupuesto de Egresos  
 Clasificación Administrativa  
 Del 1 de Enero al 30 de Noviembre de 2023  
 (Cifras en Pesos)

Concepto	Egresos					Subejercicio 6 = (3 - 4)
	Aprobado	Ampliaciones/ (Reducciones)	Modificado	Devengado	Pagado	
	1	2	3 = (1 + 2)	4	5	
ISSSTEP	3,888,376,677.00	1,188,237,022.66	5,076,613,699.66	4,389,990,011.98	4,342,508,760.97	686,623,687.68
DIRECCION GENERAL	7,191,256.00	1,749,571.54	8,940,827.54	7,121,550.33	7,121,550.33	1,819,277.21
SUBDIRECCION GENERAL DE SERVICIOS MEDICOS	1,658,124,485.92	247,145,668.52	1,905,270,154.44	1,623,522,043.24	1,579,926,162.79	281,748,111.20
SUBDIRECCION GENERAL DE PRESTACIONES ECONOMICAS Y SOCIALES	2,028,149,891.08	922,063,840.60	2,950,213,731.68	2,591,548,389.18	2,591,426,157.29	358,665,342.50
SUBDIRECCION GENERAL DE FINANZAS Y ADMINISTRACION	167,265,615.00	16,130,083.35	183,395,698.35	144,101,607.90	140,338,469.23	39,294,090.45
COORDINACION GENERAL DE LA UNIDAD DE DESARROLLO ESTRATEGICO	21,856,767.00	376,339.71	22,233,106.71	18,070,557.11	18,070,557.11	4,162,549.60
UNIDAD DE ASUNTOS JURIDICOS	5,788,662.00	771,518.94	6,560,180.94	5,625,864.22	5,625,864.22	934,316.72
<b>Total del Gasto</b>	<b>3,888,376,677.00</b>	<b>1,188,237,022.66</b>	<b>5,076,613,699.66</b>	<b>4,389,990,011.98</b>	<b>4,342,508,760.97</b>	<b>686,623,687.68</b>

Baio protesta de decir verdad declaramos que los Estados Financieros y sus notas, son razonablemente correctos y son responsabilidad del emisor.

Ma. Del Carmen Ponce de León y Grajales  
 Jefa Departamento de Contabilidad

Enrique Meza Hernández  
 Subdirector General de Finanzas y Administración

Amaury Alejandro Trejo Rivas  
 Director General





Estado Analítico del Ejercicio del Presupuesto de Egresos  
 Clasificación Funcional (Finalidad y Función)  
 Del 1 de Enero al 30 de Noviembre de 2023  
 (Cifras en Pesos)

Concepto	Egresos					Subejercicio 6 = (3 - 4)
	Aprobado	Ampliaciones/ (Reducciones)	Modificado	Devengado	Pagado	
	1	2	3 = (1 + 2)	4	5	
<b>Gobierno</b>	0.00	0.00	0.00	0.00	0.00	0.00
Legislación	0.00	0.00	0.00	0.00	0.00	0.00
Justicia	0.00	0.00	0.00	0.00	0.00	0.00
Coordinación de la Política de Gobierno	0.00	0.00	0.00	0.00	0.00	0.00
Relaciones Exteriores	0.00	0.00	0.00	0.00	0.00	0.00
Asuntos Financieros y Hacendarios	0.00	0.00	0.00	0.00	0.00	0.00
Seguridad Nacional	0.00	0.00	0.00	0.00	0.00	0.00
Asuntos de Orden Público y de Seguridad Interior	0.00	0.00	0.00	0.00	0.00	0.00
Otros Servicios Generales	0.00	0.00	0.00	0.00	0.00	0.00
<b>Desarrollo Social</b>	<b>3,888,376,677.00</b>	<b>1,188,237,022.66</b>	<b>5,076,613,699.66</b>	<b>4,389,990,011.98</b>	<b>4,342,508,760.97</b>	<b>686,623,687.68</b>
Protección Ambiental	0.00	0.00	0.00	0.00	0.00	0.00
Vivienda y Servicios a la Comunidad	0.00	0.00	0.00	0.00	0.00	0.00
Salud	1,658,124,485.92	247,145,668.52	1,905,270,154.44	1,623,522,043.24	1,579,926,162.79	281,748,111.20
Recreación, Cultura y Otras Manifestaciones Sociales	0.00	0.00	0.00	0.00	0.00	0.00
Educación	0.00	0.00	0.00	0.00	0.00	0.00
Protección Social	2,028,149,891.08	922,063,840.60	2,950,213,731.68	2,591,548,389.18	2,591,426,157.29	358,665,342.50
Otros Asuntos Sociales	202,102,300.00	19,027,513.54	221,129,813.54	174,919,579.56	171,156,440.89	46,210,233.98
<b>Desarrollo Económico</b>	<b>0.00</b>	<b>0.00</b>	<b>0.00</b>	<b>0.00</b>	<b>0.00</b>	<b>0.00</b>
Asuntos Económicos, Comerciales y Laborales en General	0.00	0.00	0.00	0.00	0.00	0.00
Agropecuaria, Silvicultura, Pesca y Caza	0.00	0.00	0.00	0.00	0.00	0.00
Combustibles y Energía	0.00	0.00	0.00	0.00	0.00	0.00
Minería, Manufacturas y Construcción	0.00	0.00	0.00	0.00	0.00	0.00
Transporte	0.00	0.00	0.00	0.00	0.00	0.00
Comunicaciones	0.00	0.00	0.00	0.00	0.00	0.00
Turismo	0.00	0.00	0.00	0.00	0.00	0.00
Ciencia, Tecnología e Innovación	0.00	0.00	0.00	0.00	0.00	0.00
Otras Industrias y Otros Asuntos Económicos	0.00	0.00	0.00	0.00	0.00	0.00
<b>Otras no Clasificadas en Funciones Anteriores</b>	<b>0.00</b>	<b>0.00</b>	<b>0.00</b>	<b>0.00</b>	<b>0.00</b>	<b>0.00</b>
Transacciones de la Deuda Pública / Costo Financiero de la Deuda	0.00	0.00	0.00	0.00	0.00	0.00
Transferencias, Participaciones y Aportaciones entre Diferentes Niveles y Ordenes de Gobierno	0.00	0.00	0.00	0.00	0.00	0.00
Saneamiento del Sistema Financiero	0.00	0.00	0.00	0.00	0.00	0.00
Adeudos de Ejercicios Fiscales Anteriores	0.00	0.00	0.00	0.00	0.00	0.00
<b>Total del Gasto</b>	<b>3,888,376,677.00</b>	<b>1,188,237,022.66</b>	<b>5,076,613,699.66</b>	<b>4,389,990,011.98</b>	<b>4,342,508,760.97</b>	<b>686,623,687.68</b>

Bajo protesta de decir verdad declaramos que los Estados Financieros y sus notas, son razonablemente correctos y son responsabilidad del emisor.

*Ma. Del Carmen Ponce de León y Grajales*

Ma. Del Carmen Ponce de León y Grajales  
 Jefa Departamento de Contabilidad

*Enrique Meza Hernández*

Subdirector General de Finanzas y Administración

*Amaury Alejandro Trejo Rivas*  
 Director General

INSTITUTO DE SEGURIDAD Y SERVICIOS SOCIALES DE LOS TRABAJADORES AL SERVICIO DE LOS PODERES DEL ESTADO DE PUEBLA



**Endeudamiento Neto**  
**Del 1 de Enero al 30 de Noviembre de 2023**  
**(Cifras en Pesos)**

Identificación de Crédito o Instrumento	Contratación / Colocación	Amortización	Endeudamiento Neto
	A	B	C = A - B
<b>Créditos Bancarios</b>			
			0
			0
			0
			0
			0
			0
			0
			0
			0
			0
			0
			0
			0
Total Créditos Bancarios	0	0	0
<b>Otros Instrumentos de Deuda</b>			
			0
			0
			0
			0
			0
			0
			0
			0
			0
			0
			0
			0
			0
Total Otros Instrumentos de Deuda	0	0	0
<b>TOTAL</b>	<b>0</b>	<b>0</b>	<b>0</b>

Baio protesta de decir verdad declaramos que los Estados Financieros v sus notas, son razonablemente correctos v son responsabilidad del emisor.

---

**Ma. Del Carmen Ponce de León y Grajales**  
Jefa Departamento de Contabilidad

---

**Enrique Meza Hernández**  
Subdirector General de Finanzas y Administración

---

**Amaury Alejandro Trejo Rivas**  
Director General



Intereses de la Deuda  
 Del 1 de Enero al 30 de Noviembre de 2023  
 (Cifras en Pesos)

Identificación de Crédito o Instrumento	Devengado	Pagado
<b>Créditos Bancarios</b>		
<b>NO APLICA</b>		
Total de intereses de Créditos Bancarios	0	0
<b>Otros Instrumentos de Deuda</b>		
Total de intereses de Otros Instrumentos de Deuda	0	0
<b>TOTAL</b>	<b>0</b>	<b>0</b>

Bajo protesta de decir verdad declaramos que los Estados Financieros y sus notas, son razonablemente correctos y son responsabilidad del emisor.

Ma. Del Carmen Ponce de León y Grajales  
 Jefa Departamento de Contabilidad

Enrique Meza Hernández  
 Subdirector General de Finanzas y Administración

Amaury Alejandro Trejo Rivas  
 Director General



Gasto por Categoría Programática  
Del 1 de Enero al 30 de Noviembre de 2023  
(Cifras en Pesos)

Concepto	Egresos					Subejercicio 6 = (3 - 4)
	Aprobado	Ampliaciones/ (Reducciones)	Modificado	Devengado	Pagado	
	1	2	3 = (1 + 2)	4	5	
<b>Programas</b>	<b>3,888,376,677.00</b>	<b>1,188,237,022.66</b>	<b>5,076,613,699.66</b>	<b>4,389,990,011.98</b>	<b>4,342,508,760.97</b>	<b>686,623,687.68</b>
Subsidios: Sector Social y Privado o Entidades Federativas y Municipios	0.00	0.00	0.00	0.00	0.00	0.00
Sujetos a Reglas de Operación	0.00	0.00	0.00	0.00	0.00	0.00
Otros Subsidios	0.00	0.00	0.00	0.00	0.00	0.00
<b>Desempeño de las Funciones</b>	<b>3,888,376,677.00</b>	<b>1,188,237,022.66</b>	<b>5,076,613,699.66</b>	<b>4,389,990,011.98</b>	<b>4,342,508,760.97</b>	<b>686,623,687.68</b>
Prestación de Servicios Públicos	3,888,376,677.00	1,188,237,022.66	5,076,613,699.66	4,389,990,011.98	4,342,508,760.97	686,623,687.68
Provisión de Bienes Públicos	0.00	0.00	0.00	0.00	0.00	0.00
Planeación, seguimiento y evaluación de políticas públicas	0.00	0.00	0.00	0.00	0.00	0.00
Promoción y fomento	0.00	0.00	0.00	0.00	0.00	0.00
Regulación y supervisión	0.00	0.00	0.00	0.00	0.00	0.00
Funciones de las Fuerzas Armadas (Únicamente Gobierno Federal)	0.00	0.00	0.00	0.00	0.00	0.00
Específicos	0.00	0.00	0.00	0.00	0.00	0.00
Proyectos de Inversión	0.00	0.00	0.00	0.00	0.00	0.00
<b>Administrativos y de Apoyo</b>	<b>0.00</b>	<b>0.00</b>	<b>0.00</b>	<b>0.00</b>	<b>0.00</b>	<b>0.00</b>
Apoyo al proceso presupuestario y para mejorar la eficiencia institucional	0.00	0.00	0.00	0.00	0.00	0.00
Apoyo a la función pública y al mejoramiento de la gestión	0.00	0.00	0.00	0.00	0.00	0.00
Operaciones ajenas	0.00	0.00	0.00	0.00	0.00	0.00
<b>Compromisos</b>	<b>0.00</b>	<b>0.00</b>	<b>0.00</b>	<b>0.00</b>	<b>0.00</b>	<b>0.00</b>
Obligaciones de cumplimiento de resolución jurisdiccional	0.00	0.00	0.00	0.00	0.00	0.00
Desastres Naturales	0.00	0.00	0.00	0.00	0.00	0.00
<b>Obligaciones</b>	<b>0.00</b>	<b>0.00</b>	<b>0.00</b>	<b>0.00</b>	<b>0.00</b>	<b>0.00</b>
Pensiones y jubilaciones	0.00	0.00	0.00	0.00	0.00	0.00
Aportaciones a la seguridad social	0.00	0.00	0.00	0.00	0.00	0.00
Aportaciones a fondos de estabilización	0.00	0.00	0.00	0.00	0.00	0.00
Aportaciones a fondos de inversión y reestructura de pensiones	0.00	0.00	0.00	0.00	0.00	0.00
<b>Programas de Gasto Federalizado (Gobierno Federal)</b>	<b>0.00</b>	<b>0.00</b>	<b>0.00</b>	<b>0.00</b>	<b>0.00</b>	<b>0.00</b>
Gasto Federalizado	0.00	0.00	0.00	0.00	0.00	0.00
Participaciones a entidades federativas y municipios	0.00	0.00	0.00	0.00	0.00	0.00
Costo financiero, deuda o apoyos a deudores y ahorradores de la banca	0.00	0.00	0.00	0.00	0.00	0.00
Adeudos de ejercicios fiscales anteriores	0.00	0.00	0.00	0.00	0.00	0.00
<b>Total del Gasto</b>	<b>3,888,376,677.00</b>	<b>1,188,237,022.66</b>	<b>5,076,613,699.66</b>	<b>4,389,990,011.98</b>	<b>4,342,508,760.97</b>	<b>686,623,687.68</b>

Bajo protesta de decir verdad declaramos que los Estados Financieros y sus notas, son razonablemente correctos y son responsabilidad del emisor.

Ma. Del Carmen Ponce de León y Grajales  
Jefa Departamento de Contabilidad

Enrique Meza Hernández  
Subdirector General de Finanzas y Administración

Amaury Alejandro Trejo Rivas  
Director General