

INSTITUTO DE SEGURIDAD Y SERVICIOS SOCIALES DE LOS TRABAJADORES AL SERVICIO DE LOS PODERES DEL ESTADO DE PUEBLA



Estado de Actividades
Del 1 de Enero al 29 de Febrero de 2024
(Cifras en Pesos)

Concepto	2024	2023
INGRESOS Y OTROS BENEFICIOS		
Ingresos de Gestión	537,590,749.93	4,344,182,684.83
Impuestos	0.00	0.00
Cuotas y Aportaciones de Seguridad Social	510,463,550.01	4,214,451,885.78
Contribuciones de Mejoras	0.00	0.00
Derechos	0.00	0.00
Productos	26,409,046.81	103,715,664.95
Aprovechamientos	0.00	23,175,580.57
Ingresos por Venta de Bienes y Prestación de Servicios	718,153.11	2,839,553.53
Participaciones, Aportaciones, Convenios, Incentivos Derivados de la Colaboración Fiscal, Fondos Distintos de Aportaciones, Transferencias, Asignaciones, Subsidios y Subvenciones, y Pensiones y Jubilaciones	176,843,761.63	875,099,880.92
Participaciones, Aportaciones, Convenios, Incentivos Derivados de la Colaboración Fiscal y Fondos Distintos de Aportaciones	176,843,761.63	875,099,880.92
Transferencias, Asignaciones, Subsidios y Subvenciones, y Pensiones y Jubilaciones	0.00	0.00
Otros Ingresos y Beneficios	2,288,511.54	11,798,723.64
Ingresos Financieros	0.00	0.00
Incremento por Variación de Inventarios	0.00	0.00
Disminución del Exceso de Estimaciones por Pérdida o Deterioro u Obsolescencia	0.00	0.00
Disminución del Exceso de Provisiones	0.00	0.00
Otros Ingresos y Beneficios Varios	2,288,511.54	11,798,723.64
Total de Ingresos y Otros Beneficios	716,723,023.10	5,231,081,289.39
GASTOS Y OTRAS PÉRDIDAS		
Gastos de Funcionamiento	304,126,125.03	2,236,474,532.81
Servicios Personales	164,933,441.30	919,446,947.84
Materiales y Suministros	16,252,468.61	292,021,374.72
Servicios Generales	122,940,215.12	1,025,006,210.25
Transferencias, Asignaciones, Subsidios y Otras Ayudas	449,798,639.83	3,018,676,761.73
Transferencias Internas y Asignaciones al Sector Público	0.00	0.00
Transferencias al Resto del Sector Público	0.00	0.00
Subsidios y Subvenciones	0.00	0.00
Ayudas Sociales	0.00	0.00
Pensiones y Jubilaciones	449,798,639.83	3,018,676,761.73
Transferencias a Fideicomisos, Mandatos y Contratos Análogos	0.00	0.00
Transferencias a la Seguridad Social	0.00	0.00
Donativos	0.00	0.00
Transferencias al Exterior	0.00	0.00
Participaciones y Aportaciones	0.00	0.00
Participaciones	0.00	0.00
Aportaciones	0.00	0.00
Convenios	0.00	0.00
Intereses, Comisiones y Otros Gastos de la Deuda Pública	0.00	0.00
Intereses de la Deuda Pública	0.00	0.00
Comisiones de la Deuda Pública	0.00	0.00
Gastos de la Deuda Pública	0.00	0.00
Costo por Coberturas	0.00	0.00
Apoyos Financieros	0.00	0.00
Otros Gastos y Pérdidas Extraordinarias	5,843,952.62	34,734,731.53
Estimaciones, Depreciaciones, Deterioros, Obsolescencia y Amortizaciones	5,843,952.62	34,734,731.53
Provisiones	0.00	0.00
Disminución de Inventarios	0.00	0.00
Otros Gastos	0.00	0.00
Inversión Pública	0.00	0.00
Inversión Pública no Capitalizable	0.00	0.00
Total de Gastos y Otras Pérdidas	759,768,717.48	5,289,886,026.07
Resultados del Ejercicio (Ahorro/Desahorro)	-43,045,694.38	-58,804,736.68

Bajo protesta de decir verdad declaramos que los Estados Financieros y sus notas, son razonablemente correctos y son responsabilidad del emisor.

Ma. Del Carmen Ponce de León y Grajales
Jefa Departamento de Contabilidad

Enrique Meza Hernández
Subdirector General de Finanzas y Administración

Amaury Alejandro Trejo Rivas
Director General

INSTITUTO DE SEGURIDAD Y SERVICIOS SOCIALES DE LOS TRABAJADORES AL SERVICIO DE LOS PODERES DEL ESTADO DE PUEBLA



ISSSTEP
Instituto de Seguridad y Servicios
Sociales de los Trabajadores al
Servicio de los Poderes del Estado
de Puebla

Estado de Situación Financiera
Al 29 de Febrero de 2024
(Cifras en Pesos)

ACTIVO	Concepto	2024	2023	PASIVO	Concepto	2024	2023
Activo Circulante				Pasivo Circulante			
Efectivo y Equivalentes	6,992,551.17	217,728,005.91		Cuentas por Pagar a Corto Plazo	55,390,613.93	159,416,464.91	
Derechos a Recibir Efectivo o Equivalentes	1,186,156,306.63	1,156,719,901.28		Documentos por Pagar a Corto Plazo	0.00	0.00	
Derechos a Recibir Bienes o Servicios	28,625,744.91	12,235,565.27		Porción a Corto Plazo de la Deuda Pública a Largo Plazo	0.00	0.00	
Inventarios	0.00	0.00		Títulos y Valores a Corto Plazo	0.00	0.00	
Atmóscenas	0.00	0.00		Pasivos Diferidos a Corto Plazo	0.00	0.00	
Estimación por Pérdida o Deterioro de Activos Circulantes	0.00	0.00		Fondos y Bienes de Terceros en Garantía v/o Administración a Corto Plazo	37,121,867.17	36,579,814.75	
Otros Activos Circulantes	0.00	0.00		Provisiones a Corto Plazo	5,829,693.99	4,942,819.02	
Total de Activos Circulantes	1,221,774,602.71	1,386,683,472.44		Otros Pasivos a Corto Plazo	144,982,663.53	192,993,778.73	
Activo No Circulante				Total de Pasivos Circulantes	243,324,838.62	393,932,877.41	
Inversiones Financieras a Largo Plazo	92,504,585.14	91,012,572.19		Pasivo No Circulante			
Derechos a Recibir Efectivo o Equivalentes a Largo Plazo	890,180,967.14	910,047,384.84		Cuentas por Pagar a Largo Plazo	0.00	0.00	
Bienes Inmuebles, Infraestructura y Construcciones en Proceso	416,999,502.97	416,999,502.97		Documentos por Pagar a Largo Plazo	3,910,272,620.74	3,906,991,871.07	
Bienes Muebles	263,628,554.78	263,628,554.78		Deuda Pública a Largo Plazo	0.00	0.00	
Activos Intangibles	1,192,834.30	1,192,834.30		Pasivos Diferidos a Largo Plazo	0.00	0.00	
Depreciación, Deterioro y Amortización Acumulada de Bienes	-415,811,939.40	-409,967,986.78		Fondos y Bienes de Terceros en Garantía v/o en Administración a Largo Plazo	129,014,067.65	127,768,311.27	
Activos Diferidos	0.00	0.00		Provisiones a Largo Plazo	0.00	0.00	
Estimación por Pérdida o Deterioro de Activos no Circulantes	0.00	0.00		Total de Pasivos No Circulantes	4,039,286,688.39	4,034,760,182.34	
Otros Activos no Circulantes	0.00	0.00		Total del Pasivo	4,282,611,527.01	4,428,693,059.75	
Total de Activos No Circulantes	1,248,694,504.93	1,272,912,862.30		HACIENDA PÚBLICA/PATRIMONIO			
Total del Activo	2,470,469,107.64	2,659,596,334.76		Hacienda Pública/Patrimonio Contribuido	0.00	0.00	
				Aportaciones	0.00	0.00	
				Donaciones de Capital	0.00	0.00	
				Actualización de la Hacienda Pública /Patrimonio	0.00	0.00	
				Hacienda Pública/Patrimonio Generado	-1,812,142,419.37	-1,769,096,724.99	
				Resultados del Ejercicio (Ahorro/Desahorro)	-43,045,694.38	-58,804,736.68	
				Resultados de Ejercicios Anteriores	-842,636,215.65	-783,831,478.97	
				Revalúos	-926,460,509.34	-926,460,509.34	
				Reservas	0.00	0.00	
				Rectificaciones de Resultados de Ejercicios Anteriores	0.00	0.00	
				Exceso o Insuficiencia en la Actualización de la Hacienda Pública/Patrimonio	0.00	0.00	
				Resultado por Posición Monetaria	0.00	0.00	
				Resultado por Tenencia de Activos no Monetarios	0.00	0.00	
				Total Hacienda Pública/Patrimonio	-1,812,142,419.37	-1,769,096,724.99	
				Total del Pasivo y Hacienda Pública /Patrimonio	2,470,469,107.64	2,659,596,334.76	

Bajo protesta de decir verdad declaramos que los Estados Financieros y sus notas, son razonablemente correctos y son responsabilidad del emisor.

Ma. Del Carmen Ponce de León y Grajales
Jefa Departamento de Contabilidad

Enrique Meza Hernández
Subdirector General de Finanzas y Administración

Amaury Alejandro Trejo Rivas
Director General



Estado de Cambios en la Situación Financiera
Del 1 de Enero al 29 de Febrero de 2024
(Cifras en Pesos)

Concepto	Origen	Aplicación
ACTIVO	236,445,825.06	47,318,597.94
Activo Circulante	210,735,454.74	45,826,584.99
Efectivo y Equivalentes	210,735,454.74	0.00
Derechos a Recibir Efectivo o Equivalentes	0.00	29,436,405.35
Derechos a Recibir Bienes o Servicios	0.00	16,390,179.64
Inventarios	0.00	0.00
Almacenes	0.00	0.00
Estimación por Pérdida o Deterioro de Activos Circulantes	0.00	0.00
Otros Activos Circulantes	0.00	0.00
Activo No Circulante	25,710,370.32	1,492,012.95
Inversiones Financieras a Largo Plazo	0.00	1,492,012.95
Derechos a Recibir Efectivo o Equivalentes a Largo Plazo	19,866,417.70	0.00
Bienes Inmuebles, Infraestructura y Construcciones en Proceso	0.00	0.00
Bienes Muebles	0.00	0.00
Activos Intangibles	0.00	0.00
Depreciación, Deterioro y Amortización Acumulada de Bienes	5,843,952.62	0.00
Activos Diferidos	0.00	0.00
Estimación por Pérdida o Deterioro de Activos no Circulantes	0.00	0.00
Otros Activos no Circulantes	0.00	0.00
PASIVO	5,955,433.44	152,036,966.18
Pasivo Circulante	1,428,927.39	152,036,966.18
Cuentas por Pagar a Corto Plazo	0.00	104,025,850.98
Documentos por Pagar a Corto Plazo	0.00	0.00
Porción a Corto Plazo de la Deuda Pública a Largo Plazo	0.00	0.00
Títulos y Valores a Corto Plazo	0.00	0.00
Pasivos Diferidos a Corto Plazo	0.00	0.00
Fondos y Bienes de Terceros en Garantía y/o Administración a Corto Plazo	542,052.42	0.00
Provisiones a Corto Plazo	886,874.97	0.00
Otros Pasivos a Corto Plazo	0.00	48,011,115.20
Pasivo No Circulante	4,526,506.05	0.00
Cuentas por Pagar a Largo Plazo	0.00	0.00
Documentos por Pagar a Largo Plazo	3,280,749.67	0.00
Deuda Pública a Largo Plazo	0.00	0.00
Pasivos Diferidos a Largo Plazo	0.00	0.00
Fondos y Bienes de Terceros en Garantía y/o en Administración a Largo Plazo	1,245,756.38	0.00
Provisiones a Largo Plazo	0.00	0.00
HACIENDA PÚBLICA/PATRIMONIO	15,759,042.30	58,804,736.68
Hacienda Pública/Patrimonio Contribuido	0.00	0.00
Aportaciones	0.00	0.00
Donaciones de Capital	0.00	0.00
Actualización de la Hacienda Pública/Patrimonio	0.00	0.00
Hacienda Pública/Patrimonio Generado	15,759,042.30	58,804,736.68
Resultados del Ejercicio (Ahorro/Desahorro)	15,759,042.30	0.00
Resultados de Ejercicios Anteriores	0.00	58,804,736.68
Revalúos	0.00	0.00
Reservas	0.00	0.00
Rectificaciones de Resultados de Ejercicios Anteriores	0.00	0.00
Exceso o Insuficiencia en la Actualización de la Hacienda Pública/Patrimonio	0.00	0.00
Resultado por Posición Monetaria	0.00	0.00
Resultado por Tenencia de Activos no Monetarios	0.00	0.00

Bajo protesta de decir verdad declaramos que los Estados Financieros y sus notas, son razonablemente correctos y son responsabilidad del emisor.

Ma. Del Carmen Ponce de León y Grajales
Jefa Departamento de Contabilidad

Enrique Meza Hernández
Subdirector General de Finanzas y Administración

Amaury Alejandro Trejo Rivas
Director General



Estado Analítico del Activo
Del 1 de Enero al 29 de Febrero de 2024
(Cifras en Pesos)

Concepto	Saldo Inicial	Cargos del Periodo	Abonos del Periodo	Saldo Final	Variación del Periodo
ACTIVO	2,659,596,334.76	33,690,839,941.88	33,879,967,169.00	2,470,469,107.64	-189,127,227.12
Activo Circulante	1,386,683,472.46	33,455,407,160.20	33,620,316,029.95	1,221,774,602.71	-164,908,869.75
Efectivo y Equivalentes	217,728,005.91	2,183,758,551.72	2,394,494,006.46	6,992,551.17	-210,735,454.74
Derechos a Recibir Efectivo o Equivalentes	1,156,719,901.28	31,253,859,381.48	31,224,422,976.13	1,186,156,306.63	29,436,405.35
Derechos a Recibir Bienes o Servicios	12,235,565.27	17,789,227.00	1,399,047.36	28,625,744.91	16,390,179.64
Inventarios	0.00	0.00	0.00	0.00	0.00
Atmacenes	0.00	0.00	0.00	0.00	0.00
Estimación por Pérdida o Deterioro de Activos Circulantes	0.00	0.00	0.00	0.00	0.00
Otros Activos Circulantes	0.00	0.00	0.00	0.00	0.00
Activo No Circulante	1,272,912,862.30	235,432,781.68	259,651,139.05	1,248,694,504.93	-24,218,357.37
Inversiones Financieras a Largo Plazo	91,012,572.19	213,425,716.13	211,933,703.18	92,504,585.14	1,492,012.95
Derechos a Recibir Efectivo o Equivalentes a Largo Plazo	910,047,384.84	22,007,065.55	41,873,483.25	890,180,967.14	-19,866,417.70
Bienes Inmuebles, Infraestructura y Construcciones en Proceso	416,999,502.97	0.00	0.00	416,999,502.97	0.00
Bienes Muebles	263,628,554.78	0.00	0.00	263,628,554.78	0.00
Activos Intangibles	1,192,834.30	0.00	0.00	1,192,834.30	0.00
Depreciación, Deterioro y Amortización Acumulada de Bienes	-409,967,986.78	0.00	5,843,952.62	-415,811,939.40	-5,843,952.62
Activos Diferidos	0.00	0.00	0.00	0.00	0.00
Estimación por Pérdida o Deterioro de Activos no Circulantes	0.00	0.00	0.00	0.00	0.00
Otros Activos no Circulantes	0.00	0.00	0.00	0.00	0.00

Bajo protesta de decir verdad declaramos que los Estados Financieros y sus notas, son razonablemente correctos y son responsabilidad del emisor.

Ma. Del Carmen Ponce de León y Grajales
Jefa Departamento de Contabilidad

Enrique Meza Hernández
Subdirector General de Finanzas y Administración

Amaury Alejandro Trejo Rivas
Director General



Estado de Flujos de Efectivo
Del 1 de Enero al 29 de Febrero de 2024
(Cifras en Pesos)

Concepto	2024	2023
Flujos de Efectivo de las Actividades de Operación		
Origen	716,723,023.10	5,231,081,289.39
Impuestos	0.00	0.00
Cuotas y Aportaciones de Seguridad Social	510,463,550.01	4,214,451,885.78
Contribuciones de Mejoras	0.00	0.00
Derechos	0.00	0.00
Productos	26,409,046.81	103,715,664.95
Aprovechamientos	0.00	23,175,580.57
Ingresos por Venta de Bienes y Prestación de Servicios	3,006,664.65	14,638,277.17
Participaciones, Aportaciones, Convenios, Incentivos Derivados de la Colaboración Fiscal y Fondos Distintos de Aportaciones	176,843,761.63	875,099,880.92
Transferencias, Asignaciones, Subsidios y Subvenciones, y Pensiones y Jubilaciones	0.00	0.00
Otros Orígenes de Operación	0.00	0.00
Aplicación	739,547,582.43	5,213,936,036.25
Servicios Personales	164,910,263.46	919,434,060.24
Materiales y Suministros	10,173,767.04	286,404,212.94
Servicios Generales	117,072,173.49	989,421,001.34
Transferencias Internas y Asignaciones al Sector Público	0.00	0.00
Transferencias al Resto del Sector Público	0.00	0.00
Subsidios y Subvenciones	0.00	0.00
Ayudas Sociales	0.00	0.00
Pensiones y Jubilaciones	447,391,378.44	3,018,676,761.73
Transferencias a Fideicomisos, Mandatos y Contratos Análogos	0.00	0.00
Transferencias a la Seguridad Social	0.00	0.00
Donativos	0.00	0.00
Transferencias al Exterior	0.00	0.00
Participaciones	0.00	0.00
Aportaciones	0.00	0.00
Convenios	0.00	0.00
Otras Aplicaciones de Operación	0.00	0.00
Flujos Netos de Efectivo por Actividades de Operación	-22,824,559.33	17,145,253.14
Flujos de Efectivo de las Actividades de Inversión		
Origen	0.00	0.00
Bienes Inmuebles, Infraestructura y Construcciones en Proceso	0.00	0.00
Bienes Muebles	0.00	0.00
Otros Orígenes de Inversión	0.00	0.00
Aplicación	0.00	6,644,264.43
Bienes Inmuebles, Infraestructura y Construcciones en Proceso	0.00	0.00
Bienes Muebles	0.00	6,644,264.43
Otras Aplicaciones de Inversión	0.00	0.00
Flujos Netos de Efectivo por Actividades de Inversión	0.00	-6,644,264.43
Flujos de Efectivo de las Actividades de Financiamiento		
Origen	0.00	202,633,734.22
Endeudamiento Neto	0.00	0.00
Interno	0.00	0.00
Externo	0.00	0.00
Otros Orígenes de Financiamiento	0.00	202,633,734.22
Aplicación	187,910,895.41	0.00
Servicios de la Deuda	0.00	0.00
Interno	0.00	0.00
Externo	0.00	0.00
Otras Aplicaciones de Financiamiento	187,910,895.41	0.00
Flujos Netos de Efectivo por Actividades de Financiamiento	-187,910,895.41	202,633,734.22
Incremento/Disminución Neta en el Efectivo y Equivalentes al Efectivo	-210,735,454.74	213,134,722.93
Efectivo y Equivalentes al Efectivo al Inicio del Ejercicio	217,728,005.91	4,593,282.98
Efectivo y Equivalentes al Efectivo al Final del Ejercicio	6,992,551.17	217,728,005.91

Bajo protesta de decir verdad declaramos que los Estados Financieros y sus notas, son razonablemente correctos y son responsabilidad del emisor.

Ma. Del Carmen Ponce de León y Grajales
Jefa Departamento de Contabilidad

Enrique Meza Hernández
Subdirector General de Finanzas y Administración

Amaury Alejandro Trejo Rivas
Director General



Estado de Variación en la Hacienda Pública
Del 1 de Enero al 29 de Febrero de 2024
(Cifras en Pesos)

Concepto	Hacienda Pública / Patrimonio Contribuido	Hacienda Pública / Patrimonio Generado de Ejercicios Anteriores	Hacienda Pública / Patrimonio Generado del Ejercicio	Exceso o Insuficiencia en la Actualización de la Hacienda Pública / Patrimonio	TOTAL
Hacienda Pública/ Patrimonio Contribuido Neto de 2023	0.00				0.00
Aportaciones	0.00	0.00	0.00	0.00	0.00
Donaciones de Capital	0.00	0.00	0.00	0.00	0.00
Actualización de la Hacienda Pública/Patrimonio	0.00	0.00	0.00	0.00	0.00
Hacienda Pública/Patrimonio Generado Neto de 2023		-1,710,291,988.31	-58,804,736.68		-1,769,096,724.99
Resultados del Ejercicio (Ahorro/Desahorro)	0.00	0.00	-58,804,736.68	0.00	-58,804,736.68
Resultados de Ejercicios Anteriores	0.00	-783,831,478.97	0.00	0.00	-783,831,478.97
Revalúos	0.00	-926,460,509.34	0.00	0.00	-926,460,509.34
Reservas	0.00	0.00	0.00	0.00	0.00
Rectificaciones de Resultados de Ejercicios Anteriores	0.00	0.00	0.00	0.00	0.00
Exceso o Insuficiencia en la Actualización de la Hacienda Pública/Patrimonio Neto de 2023				0.00	0.00
Resultado por Posición Monetaria	0.00	0.00	0.00	0.00	0.00
Resultado por Tenencia de Activos no Monetarios	0.00	0.00	0.00	0.00	0.00
Hacienda Pública/Patrimonio Neto Final de 2023	0.00	-1,710,291,988.31	-58,804,736.68	0.00	-1,769,096,724.99
Cambios en la Hacienda Pública/Patrimonio Contribuido Neto de 2024	0.00				0.00
Aportaciones	0.00	0.00	0.00	0.00	0.00
Donaciones de Capital	0.00	0.00	0.00	0.00	0.00
Actualización de la Hacienda Pública/Patrimonio	0.00	0.00	0.00	0.00	0.00
Variaciones de la Hacienda Pública/Patrimonio Generado Neto de 2024		-58,804,736.68	15,759,042.30		-43,045,694.38
Resultados del Ejercicio (Ahorro/Desahorro)	0.00	0.00	-43,045,694.38	0.00	-43,045,694.38
Resultados de Ejercicios Anteriores	0.00	-58,804,736.68	58,804,736.68	0.00	0.00
Revalúos	0.00	0.00	0.00	0.00	0.00
Reservas	0.00	0.00	0.00	0.00	0.00
Rectificaciones de Resultados de Ejercicios Anteriores	0.00	0.00	0.00	0.00	0.00
Cambios en el Exceso o Insuficiencia en la Actualización de la Hacienda Pública/Patrimonio Neto de 2024				0.00	0.00
Resultado por Posición Monetaria	0.00	0.00	0.00	0.00	0.00
Resultado por Tenencia de Activos no Monetarios	0.00	0.00	0.00	0.00	0.00
Hacienda Pública/Patrimonio Neto Final de 2024	0.00	-1,769,096,724.99	-43,045,694.38	0.00	-1,812,142,419.37

Bajo protesta de decir verdad declaramos que los Estados Financieros y sus notas, son razonablemente correctos y son responsabilidad del emisor.

Ma. Del Carmen Ponce de León y Grajales
Jefa Departamento de Contabilidad

Enrique Meza Hernández
Subdirector General de Finanzas y Administración

Amaury Alejandro Trejo Rivas
Director General

INSTITUTO DE SEGURIDAD Y SERVICIOS SOCIALES DE LOS TRABAJADORES AL SERVICIO DE LOS PODERES DEL ESTADO DE PUEBLA



Estado Analítico de Ingresos
Del 1 de Enero al 29 de Febrero de 2024
(Cifras en Pesos)

Rubro de Ingresos	Ingreso					Diferencia (6= 5 - 1)
	Estimado	Ampliaciones y Reducciones	Modificado	Devengado	Recaudado	
	(1)	(2)	(3= 1 + 2)	(4)	(5)	
Impuestos	0.00	0.00	0.00	0.00	0.00	0.00
Cuotas y Aportaciones de Seguridad Social	4,154,708,097.08	-715,044.80	4,153,993,052.28	510,463,550.01	510,463,550.01	-3,644,244,547.07
Contribuciones de Mejoras	0.00	0.00	0.00	0.00	0.00	0.00
Derechos	0.00	0.00	0.00	0.00	0.00	0.00
Productos	21,000,000.00	162,421,744.84	183,421,744.84	26,409,046.81	26,409,046.81	5,409,046.81
Aprovechamientos	48,000.00	0.00	48,000.00	0.00	0.00	-48,000.00
Ingresos por Venta de Bienes, Prestación de Servicios y Otros Ingresos	7,650,532.31	0.00	7,650,532.31	3,006,664.65	3,006,664.65	-4,643,867.66
Participaciones, Aportaciones, Convenios, Incentivos Derivados de la Colaboración Fiscal y Fondos Distintos de Aportaciones	0.00	176,843,761.63	176,843,761.63	176,843,761.63	176,843,761.63	176,843,761.63
Transferencias, Asignaciones, Subsidios y Subvenciones, y Pensiones y Jubilaciones	0.00	0.00	0.00	0.00	0.00	0.00
Ingresos Derivados de Financiamientos	0.00	0.00	0.00	0.00	0.00	0.00
Total	4,183,406,629.39	338,550,461.67	4,521,957,091.06	716,723,023.10	716,723,023.10	-3,466,683,606.29
				Ingresos excedentes		

Estado Analítico de Ingresos Por Fuente de Financiamiento	Ingreso					Diferencia (6= 5 - 1)
	Estimado	Ampliaciones y Reducciones	Modificado	Devengado	Recaudado	
	(1)	(2)	(3= 1 + 2)	(4)	(5)	
Ingresos del Poder Ejecutivo Federal o Estatal y de los Municipios	48,000.00	176,843,761.63	176,891,761.63	176,843,761.63	176,843,761.63	176,795,761.63
Impuestos	0.00	0.00	0.00	0.00	0.00	0.00
Cuotas y Aportaciones de Seguridad Social	0.00	0.00	0.00	0.00	0.00	0.00
Contribuciones de Mejoras	0.00	0.00	0.00	0.00	0.00	0.00
Derechos	0.00	0.00	0.00	0.00	0.00	0.00
Productos	0.00	0.00	0.00	0.00	0.00	0.00
Aprovechamientos	48,000.00	0.00	48,000.00	0.00	0.00	-48,000.00
Participaciones, Aportaciones, Convenios, Incentivos Derivados de la Colaboración Fiscal y Fondos Distintos de Aportaciones	0.00	176,843,761.63	176,843,761.63	176,843,761.63	176,843,761.63	176,843,761.63
Transferencias, Asignaciones, Subsidios y Subvenciones, y Pensiones y Jubilaciones	0.00	0.00	0.00	0.00	0.00	0.00
Ingresos de los Entes Públicos de los Poderes Legislativo y Judicial, de los Órganos Autónomos y del Sector Paraestatal o Paramunicipal, así como de las Empresas Productivas del Estado	4,183,358,629.39	161,706,700.04	4,345,065,329.43	539,879,261.47	539,879,261.47	-3,643,479,367.92
Cuotas y Aportaciones de Seguridad Social	4,154,708,097.08	-715,044.80	4,153,993,052.28	510,463,550.01	510,463,550.01	-3,644,244,547.07
Productos	21,000,000.00	162,421,744.84	183,421,744.84	26,409,046.81	26,409,046.81	5,409,046.81
Ingresos por Venta de Bienes, Prestación de Servicios y Otros Ingresos	7,650,532.31	0.00	7,650,532.31	3,006,664.65	3,006,664.65	-4,643,867.66
Transferencias, Asignaciones, Subsidios y Subvenciones, y Pensiones y Jubilaciones	0.00	0.00	0.00	0.00	0.00	0.00
Ingresos derivados de financiamiento	0.00	0.00	0.00	0.00	0.00	0.00
Ingresos Derivados de Financiamientos	0.00	0.00	0.00	0.00	0.00	0.00
Total	4,183,406,629.39	338,550,461.67	4,521,957,091.06	716,723,023.10	716,723,023.10	-3,466,683,606.29
				Ingresos excedentes		

Bajo protesta de decir verdad declaramos que los Estados Financieros y sus notas, son razonablemente correctos y son responsabilidad del emisor.

Ma. Del Carmen Ponce de León y Grajales

Ma. Del Carmen Ponce de León y Grajales
Jefa Departamento de Contabilidad

Enrique Meza Hernández

Enrique Meza Hernández
Subdirector General de Finanzas y Administración

Amaury Alejandro Trejo Rivas

Amaury Alejandro Trejo Rivas
Director General

INSTITUTO DE SEGURIDAD Y SERVICIOS SOCIALES DE LOS TRABAJADORES AL SERVICIO DE LOS PODERES DEL ESTADO DE PUEBLA



Estado Analítico del Ejercicio del Presupuesto de Egresos
 Clasificación por Objeto del Gasto (Capítulo y Concepto)
 Del 1 de Enero al 29 de Febrero de 2024
 (Cifras en Pesos)

Concepto	Egresos					Subejercicio
	Aprobado	Ampliaciones/ (Reducciones)	Modificado	Devengado	Pagado	
	1	2	3 = (1 + 2)	4	5	
Servicios Personales	1,074,614,307.99	-13,651.88	1,074,600,656.11	164,933,441.30	164,910,263.46	909,667,214.81
Remuneraciones al Personal de Carácter Permanente	288,907,335.00	1,189,397.72	290,096,732.72	42,329,411.93	42,329,411.93	247,767,320.79
Remuneraciones al Personal de Carácter Transitorio	180,550,126.00	649,282.44	181,199,408.44	31,216,723.32	31,216,723.32	149,982,685.12
Remuneraciones Adicionales y Especiales	97,733,220.00	-410,516.38	97,322,703.62	5,822,751.99	5,822,751.99	91,499,951.63
Seguridad Social	124,795,973.00	366,620.33	125,162,593.33	17,647,639.01	17,647,639.01	107,514,954.32
Otras Prestaciones Sociales y Económicas	352,443,431.00	-1,808,435.99	350,634,995.01	63,342,560.78	63,319,382.94	287,292,434.23
Previsiones	0.00	0.00	0.00	0.00	0.00	0.00
Paño de Estímulos a Servidores Públicos	30,184,222.99	0.00	30,184,222.99	4,574,354.27	4,574,354.27	25,609,868.72
Materiales y Suministros	224,493,000.00	250,792.20	224,743,792.20	16,252,468.61	10,173,767.04	208,491,323.59
Materiales de Administración, Emisión de Documentos y Artículos Oficiales	7,669,500.00	28,891.63	7,698,391.63	35,614.15	34,114.55	7,662,777.48
Alimentos y Utensilios	12,837,500.00	71,499.04	12,908,999.04	1,322,565.57	1,024,807.45	11,586,433.47
Materias Primas y Materiales de Producción y Comercialización	0.00	0.00	0.00	0.00	0.00	0.00
Materiales y Artículos de Construcción y de Reparación	1,627,500.00	12,560.27	1,640,060.27	12,560.27	12,560.27	1,627,500.00
Productos Químicos, Farmacéuticos y de Laboratorio	192,625,000.00	96,743.35	192,721,743.35	14,415,323.38	8,688,899.52	178,306,419.97
Combustibles, Lubricantes y Aditivos	945,000.00	2,378.74	947,378.74	55,398.73	2,378.74	891,980.01
Vestuario, Blancos, Prendas de Protección y Artículos Deportivos	7,003,500.00	0.00	7,003,500.00	372,483.34	372,483.34	6,631,016.66
Materiales y Suministros Para Seguridad	0.00	0.00	0.00	0.00	0.00	0.00
Herramientas, Refacciones y Accesorios Menores	1,785,000.00	38,719.17	1,823,719.17	38,523.17	38,523.17	1,785,196.00
Servicios Generales	771,244,242.02	5,196,001.91	776,440,243.93	122,940,215.12	117,072,173.49	653,500,028.81
Servicios Básicos	18,532,500.00	-118,830.09	18,413,669.91	942,512.10	942,512.10	17,471,157.81
Servicios de Arrendamiento	19,846,000.00	-69,523.36	19,776,476.64	2,459,451.15	2,335,114.80	17,317,025.49
Servicios Profesionales, Científicos, Técnicos y Otros Servicios	640,294,161.02	4,016,418.22	644,310,579.24	101,478,130.08	96,692,498.70	542,832,449.16
Servicios Financieros, Bancarios y Comerciales	13,650,000.00	1,303,750.59	14,953,750.59	4,412,063.36	4,412,063.36	10,541,687.23
Servicios de Instalación, Reparación, Mantenimiento y Conservación	41,073,500.00	-972,516.82	40,100,983.18	699,219.70	364,625.00	39,401,763.48
Servicios de Comunicación Social y Publicidad	0.00	0.00	0.00	0.00	0.00	0.00
Servicios de Traslado y Viáticos	4,200,000.00	83,982.71	4,283,982.71	755,076.19	146,326.99	3,528,906.52
Servicios Oficiales	1,890,000.00	611,423.70	2,501,423.70	47,818.60	33,088.60	2,453,605.10
Otros Servicios Generales	31,758,081.00	341,296.96	32,099,377.96	12,145,943.94	12,145,943.94	19,953,434.02
Transferencias, Asignaciones, Subsidios y Otras Ayudas	2,113,055,079.38	248,337,567.37	2,361,392,646.75	449,798,639.83	447,391,378.44	1,911,594,006.92
Transferencias Internas y Asignaciones al Sector Público	0.00	0.00	0.00	0.00	0.00	0.00
Transferencias al Resto del Sector Público	0.00	0.00	0.00	0.00	0.00	0.00
Subsidios y Subvenciones	0.00	0.00	0.00	0.00	0.00	0.00
Ayudas Sociales	0.00	0.00	0.00	0.00	0.00	0.00
Pensiones y Jubilaciones	1,913,367,301.74	240,743,163.98	2,154,110,465.72	449,798,639.83	447,391,378.44	1,704,311,825.89
Transferencias a Fideicomisos, Mandatos y Otros Análogos	199,687,777.64	7,594,403.39	207,282,181.03	0.00	0.00	207,282,181.03
Transferencias a la Seguridad Social	0.00	0.00	0.00	0.00	0.00	0.00
Donativos	0.00	0.00	0.00	0.00	0.00	0.00
Transferencias al Exterior	0.00	0.00	0.00	0.00	0.00	0.00
Bienes Muebles, Inmuebles e Intangibles	0.00	28,911,640.29	28,911,640.29	0.00	0.00	28,911,640.29
Mobiliario y Equipo de Administración	0.00	21,041.24	21,041.24	0.00	0.00	21,041.24
Mobiliario y Equipo Educativo y Recreativo	0.00	0.00	0.00	0.00	0.00	0.00
Equipo e Instrumental Médico y de Laboratorio	0.00	0.00	0.00	0.00	0.00	0.00
Vehículos y Equipo de Transporte	0.00	0.00	0.00	0.00	0.00	0.00
Equipo de Defensa y Seguridad	0.00	0.00	0.00	0.00	0.00	0.00
Maquinaria, Otros Equipos y Herramientas	0.00	28,890,599.05	28,890,599.05	0.00	0.00	28,890,599.05
Activos Biotológicos	0.00	0.00	0.00	0.00	0.00	0.00
Bienes Inmuebles	0.00	0.00	0.00	0.00	0.00	0.00
Activos Intangibles	0.00	0.00	0.00	0.00	0.00	0.00

Concepto	Egresos					Subejercicio
	Aprobado	Ampliaciones/ (Reducciones)	Modificado	Devengado	Pagado	
	1	2	3 = (1 + 2)	4	5	
Inversión Pública	0.00	0.00	0.00	0.00	0.00	0.00
Obra Pública en Bienes de Dominio Público	0.00	0.00	0.00	0.00	0.00	0.00
Obra Pública en Bienes Propios	0.00	0.00	0.00	0.00	0.00	0.00
Proyectos Productivos y Acciones de Fomento	0.00	0.00	0.00	0.00	0.00	0.00
Inversiones Financieras y Otras Provisiones	0.00	55,868,111.78	55,868,111.78	0.00	0.00	55,868,111.78
Inversiones Para el Fomento de Actividades Productivas	0.00	0.00	0.00	0.00	0.00	0.00
Acciones y Participaciones de Capital	0.00	0.00	0.00	0.00	0.00	0.00
Compra de Títulos y Valores	0.00	0.00	0.00	0.00	0.00	0.00
Concesión de Préstamos	0.00	0.00	0.00	0.00	0.00	0.00
Inversiones en Fideicomisos, Mandatos y Otros Análogos	0.00	0.00	0.00	0.00	0.00	0.00
Otras Inversiones Financieras	0.00	0.00	0.00	0.00	0.00	0.00
Provisiones para Contingencias y Otras Erogaciones Especiales	0.00	55,868,111.78	55,868,111.78	0.00	0.00	55,868,111.78
Participaciones y Aportaciones	0.00	0.00	0.00	0.00	0.00	0.00
Participaciones	0.00	0.00	0.00	0.00	0.00	0.00
Aportaciones	0.00	0.00	0.00	0.00	0.00	0.00
Convenios	0.00	0.00	0.00	0.00	0.00	0.00
Deuda Pública	0.00	0.00	0.00	0.00	0.00	0.00
Amortización de la Deuda Pública	0.00	0.00	0.00	0.00	0.00	0.00
Intereses de la Deuda Pública	0.00	0.00	0.00	0.00	0.00	0.00
Comisiones de la Deuda Pública	0.00	0.00	0.00	0.00	0.00	0.00
Gastos de la Deuda Pública	0.00	0.00	0.00	0.00	0.00	0.00
Costo por Coberturas	0.00	0.00	0.00	0.00	0.00	0.00
Apoyos Financieros	0.00	0.00	0.00	0.00	0.00	0.00
Adeudos de Ejercicios Fiscales Anteriores (Adefas)	0.00	0.00	0.00	0.00	0.00	0.00
Total del Gasto	4,183,406,629.39	338,550,461.67	4,521,957,091.06	753,924,764.86	739,547,582.43	3,768,032,326.20

Bajo protesta de decir verdad declaramos que los Estados Financieros y sus notas, son razonablemente correctos y son responsabilidad del emisor.



Ma. Del Carmen Ponce de León y Grajales
Jefa Departamento de Contabilidad

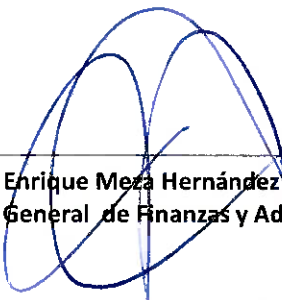

Enrique Meza Hernández
Subdirector General de Finanzas y Administración

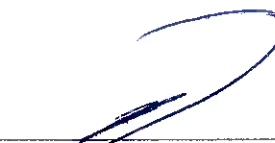

Amaury Alejandro Trejo Rivas
Director General



Estado Analítico del Ejercicio del Presupuesto de Egresos
 Clasificación Económica (por Tipo de Gasto)
 Del 1 de Enero al 29 de Febrero de 2024
 (Cifras en Pesos)

Concepto	Egresos					Subejercicio
	Aprobado	Ampliaciones/ (Reducciones)	Modificado	Devengado	Pagado	
	1	2	3 = (1 + 2)	4	5	
Gasto Corriente	2,270,039,327.65	68,895,657.40	2,338,934,985.05	304,126,125.03	292,156,203.99	2,034,808,860.02
Gasto de Capital	0.00	28,911,640.29	28,911,640.29	0.00	0.00	28,911,640.29
Amortización de la Deuda y Disminución de Pasivos	0.00	0.00	0.00	0.00	0.00	0.00
Pensiones y Jubilaciones	1,913,367,301.74	240,743,163.98	2,154,110,465.72	449,798,639.83	447,391,378.44	1,704,311,825.89
Participaciones	0.00	0.00	0.00	0.00	0.00	0.00
Total del Gasto	4,183,406,629.39	338,550,461.67	4,521,957,091.06	753,924,764.86	739,547,582.43	3,768,032,326.20

Bajo protesta de decir verdad declaramos que los Estados Financieros y sus notas, son razonablemente correctos y son responsabilidad del emisor.

Ma. Del Carmen Ponce de León y Grajales
 Jefa Departamento de Contabilidad

Enrique Meza Hernández
 Subdirector General de Finanzas y Administración

Amaury Alejandro Trejo Rivas
 Director General



Estado Analítico del Ejercicio del Presupuesto de Egresos
 Clasificación Administrativa
 Del 1 de Enero al 29 de Febrero de 2024
 (Cifras en Pesos)

Concepto	Egresos					Subejercicio 6 = (3 - 4)
	Aprobado	Ampliaciones/ (Reducciones)	Modificado	Devengado	Pagado	
	1	2	3 = (1 + 2)	4	5	
ISSSTEP	4,183,406,629.39	338,550,461.67	4,521,957,091.06	753,924,764.86	739,547,582.43	3,768,032,326.20
DIRECCION GENERAL	7,464,123.00	909,043.82	8,373,166.82	1,584,983.83	1,583,107.83	6,788,182.99
SUBDIRECCION GENERAL DE SERVICIOS MEDICOS	1,781,526,988.02	78,443,877.87	1,859,970,865.89	258,888,017.07	247,323,238.41	1,601,082,848.82
SUBDIRECCION GENERAL DE PRESTACIONES ECONOMICAS Y SOCIALES	2,185,050,475.37	249,873,907.61	2,434,924,382.98	458,865,161.03	456,357,629.64	1,976,059,221.95
SUBDIRECCION GENERAL DE FINANZAS Y ADMINISTRACION	179,247,539.00	8,405,897.11	187,653,436.11	29,986,534.69	29,683,538.31	157,666,901.42
COORDINACION GENERAL DE LA UNIDAD DE DESARROLLO ESTRATEGICO	22,972,558.00	815,636.91	23,788,194.91	3,407,858.14	3,407,858.14	20,380,336.77
UNIDAD DE ASUNTOS JURIDICOS	7,144,946.00	102,098.35	7,247,044.35	1,192,210.10	1,192,210.10	6,054,834.25
Total del Gasto	4,183,406,629.39	338,550,461.67	4,521,957,091.06	753,924,764.86	739,547,582.43	3,768,032,326.20

Baio protesta de decir verdad declaramos que los Estados Financieros y sus notas, son razonablemente correctos y son responsabilidad del emisor.

Ma. Del Carmen Ponce de León y Grajales
 Jefa Departamento de Contabilidad

Enrique Meza Hernández
 Subdirector General de Finanzas y Administración

Amaury Alejandro Trejo Rivas
 Director General



Estado Analítico del Ejercicio del Presupuesto de Egresos
Clasificación Funcional (Finalidad y Función)
Del 1 de Enero al 29 de Febrero de 2024
(Cifras en Pesos)

Concepto	Egresos					Subejercicio 6 = (3 - 4)
	Aprobado	Ampliaciones/ (Reducciones)	Modificado	Devengado	Pagado	
	1	2	3 = (1 + 2)	4	5	
Gobierno	0.00	0.00	0.00	0.00	0.00	0.00
Legislación	0.00	0.00	0.00	0.00	0.00	0.00
Justicia	0.00	0.00	0.00	0.00	0.00	0.00
Coordinación de la Política de Gobierno	0.00	0.00	0.00	0.00	0.00	0.00
Relaciones Exteriores	0.00	0.00	0.00	0.00	0.00	0.00
Asuntos Financieros y Hacendarios	0.00	0.00	0.00	0.00	0.00	0.00
Seguridad Nacional	0.00	0.00	0.00	0.00	0.00	0.00
Asuntos de Orden Público y de Seguridad Interior	0.00	0.00	0.00	0.00	0.00	0.00
Otros Servicios Generales	0.00	0.00	0.00	0.00	0.00	0.00
Desarrollo Social	4,183,406,629.39	338,550,461.67	4,521,957,091.06	753,924,764.86	739,547,582.43	3,768,032,326.20
Protección Ambiental	0.00	0.00	0.00	0.00	0.00	0.00
Vivienda y Servicios a la Comunidad	0.00	0.00	0.00	0.00	0.00	0.00
Salud	1,781,526,988.02	78,443,877.87	1,859,970,865.89	258,888,017.07	247,323,238.41	1,601,082,848.82
Recreación, Cultura y Otras Manifestaciones Sociales	0.00	0.00	0.00	0.00	0.00	0.00
Educación	0.00	0.00	0.00	0.00	0.00	0.00
Protección Social	2,185,050,475.37	249,873,907.61	2,434,924,382.98	458,865,161.03	456,357,629.64	1,976,059,221.95
Otros Asuntos Sociales	216,829,166.00	10,232,676.19	227,061,842.19	36,171,586.76	35,866,714.38	190,890,255.43
Desarrollo Económico	0.00	0.00	0.00	0.00	0.00	0.00
Asuntos Económicos, Comerciales y Laborales en General	0.00	0.00	0.00	0.00	0.00	0.00
Agropecuaria, Silvicultura, Pesca y Caza	0.00	0.00	0.00	0.00	0.00	0.00
Combustibles y Energía	0.00	0.00	0.00	0.00	0.00	0.00
Minería, Manufacturas y Construcción	0.00	0.00	0.00	0.00	0.00	0.00
Transporte	0.00	0.00	0.00	0.00	0.00	0.00
Comunicaciones	0.00	0.00	0.00	0.00	0.00	0.00
Turismo	0.00	0.00	0.00	0.00	0.00	0.00
Ciencia, Tecnología e Innovación	0.00	0.00	0.00	0.00	0.00	0.00
Otras Industrias y Otros Asuntos Económicos	0.00	0.00	0.00	0.00	0.00	0.00
Otras no Clasificadas en Funciones Anteriores	0.00	0.00	0.00	0.00	0.00	0.00
Transacciones de la Deuda Pública / Costo Financiero de la Deuda	0.00	0.00	0.00	0.00	0.00	0.00
Transferencias, Participaciones y Aportaciones entre Diferentes Niveles y Ordenes de Gobierno	0.00	0.00	0.00	0.00	0.00	0.00
Saneamiento del Sistema Financiero	0.00	0.00	0.00	0.00	0.00	0.00
Adeudos de Ejercicios Fiscales Anteriores	0.00	0.00	0.00	0.00	0.00	0.00
Total del Gasto	4,183,406,629.39	338,550,461.67	4,521,957,091.06	753,924,764.86	739,547,582.43	3,768,032,326.20

Bajo protesta de decir verdad declaramos que los Estados Financieros y sus notas, son razonablemente correctos y son responsabilidad del emisor.

Ma. Del Carmen Ponce de León y Grajales
Jefa Departamento de Contabilidad

Enrique Meza Hernández
Subdirector General de Finanzas y Administración

Amaury Alejandro Trejo Rivas
Director General

INSTITUTO DE SEGURIDAD Y SERVICIOS SOCIALES DE LOS TRABAJADORES AL SERVICIO DE LOS PODERES DEL ESTADO DE PUEBLA



Gasto por Categoría Programática
Del 1 de Enero al 29 de Febrero de 2024
(Cifras en Pesos)

Concepto	Egresos					Subejercicio 6 = (3 - 4)
	Aprobado	Ampliaciones/ (Reducciones)	Modificado	Devengado	Pagado	
	1	2	3 = (1 + 2)	4	5	
Programas	4,183,406,629.39	338,550,461.67	4,521,957,091.06	753,924,764.86	739,547,582.43	3,768,032,326.20
Subsidios: Sector Social y Privado o Entidades Federativas y Municipios	0.00	0.00	0.00	0.00	0.00	0.00
Sujetos a Reglas de Operación	0.00	0.00	0.00	0.00	0.00	0.00
Otros Subsidios	0.00	0.00	0.00	0.00	0.00	0.00
Desempeño de las Funciones	4,183,406,629.39	338,550,461.67	4,521,957,091.06	753,924,764.86	739,547,582.43	3,768,032,326.20
Prestación de Servicios Públicos	4,183,406,629.39	338,550,461.67	4,521,957,091.06	753,924,764.86	739,547,582.43	3,768,032,326.20
Provisión de Bienes Públicos	0.00	0.00	0.00	0.00	0.00	0.00
Planeación, seguimiento y evaluación de políticas públicas	0.00	0.00	0.00	0.00	0.00	0.00
Promoción y fomento	0.00	0.00	0.00	0.00	0.00	0.00
Regulación y supervisión	0.00	0.00	0.00	0.00	0.00	0.00
Funciones de las Fuerzas Armadas (Únicamente Gobierno Federal)	0.00	0.00	0.00	0.00	0.00	0.00
Específicos	0.00	0.00	0.00	0.00	0.00	0.00
Proyectos de Inversión	0.00	0.00	0.00	0.00	0.00	0.00
Administrativos y de Apoyo	0.00	0.00	0.00	0.00	0.00	0.00
Apoyo al proceso presupuestario y para mejorar la eficiencia institucional	0.00	0.00	0.00	0.00	0.00	0.00
Apoyo a la función pública y al mejoramiento de la gestión	0.00	0.00	0.00	0.00	0.00	0.00
Operaciones ajenas	0.00	0.00	0.00	0.00	0.00	0.00
Compromisos	0.00	0.00	0.00	0.00	0.00	0.00
Obligaciones de cumplimiento de resolución jurisdiccional	0.00	0.00	0.00	0.00	0.00	0.00
Desastres Naturales	0.00	0.00	0.00	0.00	0.00	0.00
Obligaciones	0.00	0.00	0.00	0.00	0.00	0.00
Pensiones y jubilaciones	0.00	0.00	0.00	0.00	0.00	0.00
Aportaciones a la seguridad social	0.00	0.00	0.00	0.00	0.00	0.00
Aportaciones a fondos de estabilización	0.00	0.00	0.00	0.00	0.00	0.00
Aportaciones a fondos de inversión y reestructura de pensiones	0.00	0.00	0.00	0.00	0.00	0.00
Programas de Gasto Federalizado (Gobierno Federal)	0.00	0.00	0.00	0.00	0.00	0.00
Gasto Federalizado	0.00	0.00	0.00	0.00	0.00	0.00
Participaciones a entidades federativas y municipios	0.00	0.00	0.00	0.00	0.00	0.00
Costo financiero, deuda o apoyos a deudores y ahorradores de la banca	0.00	0.00	0.00	0.00	0.00	0.00
Adeudos de ejercicios fiscales anteriores	0.00	0.00	0.00	0.00	0.00	0.00
Total del Gasto	4,183,406,629.39	338,550,461.67	4,521,957,091.06	753,924,764.86	739,547,582.43	3,768,032,326.20

Bajo protesta de decir verdad declaramos que los Estados Financieros y sus notas, son razonablemente correctos y son responsabilidad del emisor.

Ma. Del Carmen Ponce de León y Grajales
Jefa Departamento de Contabilidad

Enrique Meza Hernández
Subdirector General de Finanzas y Administración

Amaury Alejandro Trejo Rivas
Director General

INSTITUTO DE SEGURIDAD Y SERVICIOS SOCIALES DE LOS TRABAJADORES AL SERVICIO DE LOS PODERES DEL ESTADO DE PUEBLA



Estado Analítico de la Deuda y Otros Pasivos
Del 1 de Enero al 29 de Febrero de 2024
(Cifras en Pesos)

Denominación de las Deudas	Moneda de Contratación	Institución o País Acreedor	Saldo Inicial del Periodo	Saldo Final del Periodo
DEUDA PÚBLICA				
Corto Plazo				
Deuda Interna			0.00	0.00
Instituciones de Crédito	Peso	México	0.00	0.00
Títulos y Valores	Peso	México	0.00	0.00
Arrendamientos Financieros	Peso	México	0.00	0.00
Deuda Externa			0.00	0.00
Organismos Financieros Internacionales	Peso	México	0.00	0.00
Deuda Bilateral	Peso	México	0.00	0.00
Títulos y Valores	Peso	México	0.00	0.00
Arrendamientos Financieros	Peso	México	0.00	0.00
Subtotal de Deuda Pública a Corto Plazo			0.00	0.00
Largo Plazo				
Deuda Interna			0.00	0.00
Instituciones de Crédito	Peso	México	0.00	0.00
Títulos y Valores	Peso	México	0.00	0.00
Arrendamientos Financieros	Peso	México	0.00	0.00
Deuda Externa			0.00	0.00
Organismos Financieros Internacionales	Peso	México	0.00	0.00
Deuda Bilateral	Peso	México	0.00	0.00
Títulos y Valores	Peso	México	0.00	0.00
Arrendamientos Financieros	Peso	México	0.00	0.00
Subtotal de Deuda Pública a Largo Plazo			0.00	0.00
Total de Otros Pasivos	Peso	México	4,428,693,059.75	4,282,611,527.01
Total de Deuda Pública y Otros Pasivos			4,428,693,059.75	4,282,611,527.01

Bajo protesta de decir verdad declaramos que los Estados Financieros y sus notas, son razonablemente correctos y son responsabilidad del emisor.

Ma. Del Carmen Ponce de León y Grajales
Jefa Departamento de Contabilidad

Enrique Meza Hernández
Subdirector General de Finanzas y Administración

Amaury Alejandro Trejo Rivas
Director General

INSTITUTO DE SEGURIDAD Y SERVICIOS SOCIALES DE LOS TRABAJADORES AL SERVICIO DE LOS PODERES DEL ESTADO DE PUEBLA



Intereses de la Deuda
Del 1 de Enero al 29 de Febrero de 2024
(Cifras en Pesos)

Identificación de Crédito o Instrumento	Devengado	Pagado
Créditos Bancarios		
NO APLICA		
Total de intereses de Créditos Bancarios	0	0
Otros Instrumentos de Deuda		
Total de intereses de Otros Instrumentos de Deuda	0	0
TOTAL	0	0

Bajo protesta de decir verdad declaramos que los Estados Financieros y sus notas, son razonablemente correctos y son responsabilidad del emisor.

Ma. Del Carmen Ponce de León y Grajales
Jefa Departamento de Contabilidad

Enrique Meza Hernández
Subdirector General de Finanzas y Administración

Amaury Alejandro Trejo Rivas
Director General

INSTITUTO DE SEGURIDAD Y SERVICIOS SOCIALES DE LOS TRABAJADORES AL SERVICIO DE LOS PODERES DEL ESTADO DE PUEBLA



Endeudamiento Neto
Del 1 de Enero al 29 de Febrero de 2024
(Cifras en Pesos)

Identificación de Crédito o Instrumento	Contratación / Colocación		Amortización	Endeudamiento Neto
	A		B	C = A - B
Créditos Bancarios				
				0
NO APLICA				
				0
				0
				0
				0
				0
				0
				0
				0
				0
Total Créditos Bancarios	0		0	0
Otros Instrumentos de Deuda				
				0
				0
				0
				0
				0
				0
				0
				0
				0
Total Otros Instrumentos de Deuda	0		0	0
TOTAL	0		0	0

Bajo protesta de decir verdad declaramos que los Estados Financieros y sus notas, son razonablemente correctos y son responsabilidad del emisor.

Ma. Del Carmen Ponce de León y Grajales
Jefa Departamento de Contabilidad

Enrique Meza Hernández
Subdirector General de Finanzas y Administración

Amaury Alejandro Trejo Rivas
Director General

a) NOTAS DE GESTIÓN ADMINISTRATIVA

Introducción

De conformidad con lo que establece la Ley General de Contabilidad Gubernamental y los lineamientos emitidos por el Consejo Nacional de Armonización Contable (CONAC) y demás disposiciones que establecen las diversas instancias que tienen injerencia en esta materia, el Instituto de Seguridad y Servicios Sociales de los Trabajadores al Servicio de los Poderes del Estado de Puebla, presenta los estados financieros del período, incluyendo cifras comparativas correspondientes al 31 de diciembre de 2023.

Estos documentos expresan las transacciones y operaciones económicas realizadas por el Instituto, de acuerdo a los principios y políticas contables mediante las cuales fueron elaborados los registros y la documentación financiera correspondiente.

Para una mayor exposición de la Información Financiera se incluyen diversas notas que amplían el contexto dentro del cual se generaron los datos.

El objetivo del presente documento es la revelación del contexto y de los aspectos económicos-financieros más relevantes que influyeron en las decisiones del período, y que son considerados en la elaboración de los estados financieros para la mayor comprensión de los mismos y sus particularidades.

Con el mismo fin, a continuación se presenta una breve descripción de la estructura y el contenido de la Información Financiera.

Información Contable

Estado de Situación Financiera, incluye información acumulativa en tres grandes rubros: activo, pasivo y patrimonio o hacienda pública.

Estado de Actividades, tiene como fin informar la variación total del patrimonio durante un periodo, proporcionando datos relevantes sobre el resultado de las transacciones que afectan o modifican el patrimonio del Instituto.

Estado de Variaciones en la Hacienda Pública, el cual incluye las principales modificaciones que afectaron el rubro de la Hacienda Pública.

Estado de Cambios en la Situación Financiera, su finalidad es proveer de información sobre los orígenes y aplicaciones de los recursos del Instituto.

Estado de Flujos de Efectivo, presenta los principales cambios ocurridos en la estructura de los resultados financieros del Instituto, así como los recursos generados o utilizados en su operación y su reflejo final en el efectivo o inversiones.

Estado Analítico del Activo, muestra el comportamiento de los fondos, valores, derechos y bienes debidamente identificados y cuantificados en términos monetarios, que dispone el Instituto para realizar sus actividades, entre el inicio y el fin del periodo.

Estado Analítico de la Deuda y Otros Pasivos, su finalidad es mostrar las obligaciones insolutas de los entes públicos, al inicio y fin de cada periodo, derivadas del endeudamiento interno y externo.

Informe sobre Pasivos Contingentes, consideran obligaciones que tienen su origen en hechos específicos e independientes del pasado que en el futuro pueden ocurrir o no.

Información Presupuestaria

Para complementar la información presentada, se agregaron los Estados Presupuestarios con la intención de mostrar el comportamiento de los ingresos y egresos del presupuesto.

Estado Analítico de Ingresos, muestra la distribución de los ingresos del Instituto de acuerdo con los distintos grados de desagregación que presenta el clasificador por rubro de ingresos.

Estado Analítico del Ejercicio del Presupuesto de Egresos, muestra los movimientos y la situación de cada cuenta de las distintas clasificaciones, de acuerdo con los diferentes grados de desagregación que se requieran.

1. Autorización e Historia

El Instituto de Seguridad y Servicios Sociales de los Trabajadores al Servicio de los Poderes del Estado de Puebla, se crea por decreto del Honorable Congreso del Estado, publicado en el periódico oficial del estado, el diecinueve de diciembre de dos mil tres, y sectorizado al sector salud mediante acuerdo del Ejecutivo del Estado, publicado en el mismo órgano de difusión el cinco de noviembre de dos mil doce, con domicilio en la ciudad de Puebla de Zaragoza.

Tiene a su cargo, la organización y administración de las prestaciones establecidas en el régimen de seguridad social prevista en la Ley que lo crea, que garantice el derecho a la salud, la asistencia médica y el bienestar social y cultural de los trabajadores, jubilados, pensionados de las Instituciones Públicas y sus beneficiarios.

es.



INSTITUTO DE SEGURIDAD Y SERVICIOS SOCIALES DE LOS TRABAJADORES AL SERVICIO DE LOS PODERES DEL ESTADO DE PUEBLA

NOTAS A LOS ESTADOS FINANCIEROS

DEL 01 DE ENERO AL 29 DE FEBRERO DE 2024

2. Panorama Económico y Financiero

Para el Ejercicio 2024 el fondo de Pensiones y Jubilaciones es insuficiente, por lo que el Instituto se ve en la necesidad de solicitar subsidio para poder hacer frente a las obligaciones establecidas en la Ley del Instituto.

3. Organización y Objeto Social

a) El Objeto Social del Instituto de Seguridad y Servicios Sociales de los Trabajadores al Servicio de los Poderes del Estado de Puebla, (ISSSTEP) es el establecimiento de un régimen de seguridad social que garantice el derecho a la salud, la asistencia médica y el bienestar social y cultural de los trabajadores en activo, jubilados, pensionados de esta institución pública y sus beneficiarios.

Así como ampliar, mejorar, modernizar el otorgamiento de las prestaciones de Seguridad Social que tiene a su cargo; y - Contribuir al mejoramiento de las condiciones económicas, sociales y culturales de los derechohabientes

b) Principal Actividad: Prestar Servicios Médicos y Prestaciones Socioeconómicas

c) La información se presenta del ejercicio fiscal 2024

d) Es un Organismo Público Descentralizado del Gobierno del Estado de Puebla, con personalidad jurídica y patrimonio, propios.

e) Las Contribuciones Fiscales a que está obligado el Instituto por Impuestos Federales son: Retenciones por Impuesto Sobre la Renta por Salarios, Retenciones por Impuesto sobre la Renta por Asimilados a Salarios, Retenciones por Impuesto Sobre la Renta por Servicios Profesionales, Retenciones por Impuesto Sobre la Renta por Arrendamiento de Inmuebles.

Las Contribuciones Fiscales a que está obligado el Instituto por Impuestos Estatales son: 3% de Impuesto Sobre Erogaciones por Remuneraciones al Trabajo Personal y Derechos por 5 al millar de la Ley de Ingresos.

f) La Estructura Organizacional Básica del Instituto a continuación se plasma:



Instituto de Seguridad y Servicios Sociales de los Trabajadores al Servicio de los Poderes del Estado de Puebla (ISSSTEP)

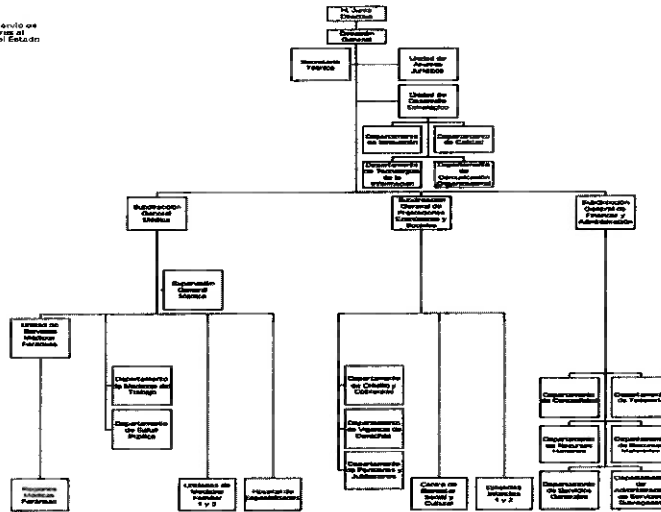

"LAS TABLAS DE SITUACIÓN Y ACTIVIDADES DEL EJERCICIO FISCAL 2024 SE PRESENTAN SEGÚN EL MANUAL DE CONTABILIDAD GUBERNAMENTAL Y LA LEY FEDERAL DE PRESUPUESTO Y RESPONSABILIDAD HACENDARIA, PARA MOSTRAR UNA PRESENTACIÓN RAZONABLE DE LA SITUACIÓN FINANCIERA DE LA ENTIDAD."

g) El Instituto tiene Fideicomisos, mandatos y análogos de los cuales se presentan a continuación:

Concepto	Importe
Fideicomiso Pensiones y Jubilaciones Inversión	29,130,629.74
Fideicomiso SAR Inversión	63,373,955.40
TOTAL	92,504,585.14

4. Bases de Preparación de los Estados Financieros

Los Estados Financieros cumplen cabalmente las disposiciones establecidas por el Consejo Nacional de Armonización Contable (CONAC) y el Consejo de Armonización Contable del Estado de Puebla (CACEP), legislación estatal y conforme a lo dispuesto por el Manual de Contabilidad Gubernamental y a la Ley Federal de Presupuesto y Responsabilidad Hacendaria, para mostrar una presentación razonable de la situación financiera de la Entidad.

Los Estados de Situación Financiera y Actividades se presentan de manera acumulativa y con base en devengado, demostrando que el Instituto de Seguridad y Servicios Sociales de los Trabajadores al Servicio de los Poderes del Estado de Puebla se encuentra a la vanguardia en lo relativo a la Armonización Contable a nivel nacional.

ps.

Los Estados Financieros y las presentes Notas a los mismos, fueron elaborados de conformidad con lo establecido en el Acuerdo por el que se reforma el Capítulo VII del Manual de Contabilidad Gubernamental.

La Clave Presupuestal fue elaborada respetando la Clasificación Administrativa, el Clasificador Funcional del Gasto, Clasificación Programática, Clasificador por Objeto de Gasto y Tipo de Gasto y Categoría Programática.

Respetando y utilizando los Momentos Contables de los Ingresos y Egresos, Estructura del Plan de Cuentas, Clasificador por Objeto de Gasto, Clasificador por Rubro de Ingresos así como las Normas y Metodologías para la Emisión de Información Financiera y Estructura de los Estados Financieros que emitió el Consejo de Armonización Contable (CONAC).

Utilizando las principales Reglas de Registro y Valoración del Patrimonio, y adoptando los lineamientos para la elaboración del catálogo de bienes que permita la interrelación automática con el Clasificador por Objeto del Gasto y la lista de cuentas.

Características del Sistema de Contabilidad Gubernamental (SCG)

El Sistema Automatizado de Administración y Contabilidad Gubernamental SAACG.NET desarrollado por el Instituto para el Desarrollo Técnico de las Haciendas Públicas, está implementado en el Instituto, como parte de los acuerdos aprobados en el seno del Consejo de Armonización Contable para el Estado Libre y Soberano de Puebla, el cual, incluye todas las especificaciones a las que estamos obligados los Entes Públicos de conformidad con lo estipulado en la Ley General de Contabilidad Gubernamental y los documentos establecidos por el Consejo Nacional de Armonización Contable.

El Sistema, registra de manera armónica, delimitada y específica las operaciones presupuestarias y contables derivadas de los registros contables y presupuestarios. Así mismo, genera Estados Financieros, confiables, oportunos, comprensibles, periódicos y comparables. El Sistema efectúa los registros, procedimientos e informes estructurados sobre la base de principios técnicos destinados a captar, valorar, registrar, clasificar, informar e interpretar las transacciones y eventos que, derivados de la actividad económica del ISSSTEP, modifican la situación patrimonial.

5. Políticas de Contabilidad Significativas

A continuación se resumen las políticas de contabilidad más significativas, las cuales han sido aplicadas consistentemente en el periodo que se presenta, a menos que se especifique lo contrario.

El Marco Conceptual de Contabilidad Gubernamental requiere el uso de ciertas estimaciones contables en la preparación de Estados Financieros. Así mismo, se requiere el ejercicio de un juicio de parte del Instituto en el proceso de definición de las Políticas de Contabilidad.

-Actualización

A lo largo de la Historia de este Instituto, no ha utilizado ningún Método para la Actualización del Valor de los Activos, Pasivos y Hacienda Pública y/o Patrimonio.

-Beneficios a Empleados

Los pagos basados en antigüedad a que puedan tener derecho los empleados en caso de retiro voluntario, separación o muerte de acuerdo a las condiciones generales de trabajo se registran como egresos en el año que se vuelven exigibles y se pagan, conforme a lo estipulado en el Contrato Colectivo de Trabajo, contempladas anualmente en el Presupuesto de Egresos del Ejercicio

-Provisiones

El Instituto constituye reservas actuariales y financieras a fin de garantizar la suficiencia y capacidad económica que le permitan cumplir con las obligaciones a su cargo que esta Ley establece.

La constitución de las reservas actuariales será prioritaria sobre las finanzas, con el propósito de garantizar el pago de los compromisos por concepto de pensiones, pago póstumo, del fondo de reintegro por separación y de las amortizaciones de créditos otorgados por el Instituto. Los remanentes presupuestales anuales que en su caso se presenten, se integrarán a las reservas actuariales, los cuales se sujetarán a los principios de transparencia y publicidad.

6. Posición en Moneda Extranjera y Protección por Riesgo Cambiario

El Instituto de Seguridad y Servicios Sociales de los Trabajadores al Servicio de los Poderes del Estado de Puebla, no cuenta con activos o recursos financieros en moneda extranjera.

7. Reporte Analítico del Activo

Muestra el comportamiento de los fondos, valores, derechos y bienes debidamente identificados y cuantificados en términos monetarios, que dispone el instituto



Los Bienes Muebles e Inmuebles propiedad del Instituto han sido depreciados de conformidad a los Parámetros de vida útil y porcentajes de depreciación emitidos por el Consejo Nacional de Armonización Contable (CONAC), de acuerdo a la siguiente tabla:

"Guía de Vida Útil Estimada y Porcentajes de Depreciación"

Cuenta	Concepto	Años de vida útil	% de depreciación anual
1 2 3	BIENES INMUEBLES, INFRAESTRUCTURA Y CONSTRUCCIONES EN PROCESO		
1 2 3 2	Viviendas	50	2
1 2 3 3	Edificios No Habitacionales	30	3.3
1 2 3 4	Infraestructura	25	4
1 2 3 9	Otros Bienes Inmuebles	20	5
1.2.4	BIENES MUEBLES		
1.2.4.1	Mobiliario y Equipo de Administración		
1 2 4 1 1	Muebles de Oficina y Estantería	10	10
1 2 4 1 2	Muebles, Excepto De Oficina Y Estantería	10	10
1 2 4 1 3	Equipo de Cómputo y de Tecnologías de la Información	3	33.3
1 2 4 1 9	Otros Mobiliarios y Equipos de Administración	10	10
1 2 4 2	Mobiliario y Equipo Educativo y Recreativo		
1 2 4 2 1	Equipos y Aparatos Audiovisuales	3	33.3
1 2 4 2 2	Aparatos Deportivos	5	20
1 2 4 2 3	Cámaras Fotográficas y de Video	3	33.3
1 2 4 2 9	Otro Mobiliario y Equipo Educativo y Recreativo	5	20
1 2 4 3	Equipo e Instrumental Médico y de Laboratorio		
1 2 4 3 1	Equipo Médico y de Laboratorio	5	20
1 2 4 3 2	Instrumental Médico y de Laboratorio	5	20
1 2 4 4	Equipo de Transporte		
1 2 4 4 1	Automóviles y Equipo Terrestre	5	20
1 2 4 4 2	Camiones y Remolques	5	20
1 2 4 4 3	Equipo Aeroespacial	5	20
1 2 4 4 4	Equipo Ferroviario	5	20
1 2 4 4 5	Embarcaciones	5	20
1 2 4 4 9	Otros Equipos de Transporte	5	20
1 2 4 5	Equipo de Defensa y Seguridad	*	*
1 2 4 6	Maquinaria, Otros Equipos y Herramientas		
1 2 4 6 1	Maquinaria y Equipo Agropecuario	10	10
1 2 4 6 2	Maquinaria y Equipo Industrial	10	10
1 2 4 6 3	Maquinaria y Equipo de Construcción	10	10
1 2 4 6 4	Sistemas de Aire Acondicionado, Calefacción y de Refrigeración Industrial y Comercial	10	10
1 2 4 6 5	Equipo de Comunicación y Telecomunicación	10	10
1 2 4 6 6	Equipos de Generación Eléctrica, Aparatos y Accesorios Eléctricos	10	10
1 2 4 6 7	Herramientas y Máquinas-Herramienta	10	10
1 2 4 6 9	Otros Equipos	10	10
1 2 4 8	Activos Biológicos		
1 2 4 8 1	Bovinos	5	20
1 2 4 8 2	Porcinos	5	20
1 2 4 8 3	Aves	5	20
1 2 4 8 4	Ovinos y Caprinos	5	20
1 2 4 8 5	Peces y Acuicultura	5	20
1 2 4 8 6	Equinos	5	20
1 2 4 8 7	Especies Menores y de Zoológico	5	20
1 2 4 8 8	Arboles y Plantas	5	20
1 2 4 8 9	Otros Activos Biológicos	5	20

8. Fideicomisos, Mandatos y Análogos

Se presentan las cifras :

Concepto	Importe
Fideicomiso Pensiones y Jubilaciones Inversión	29,130,629.74
Fideicomiso SAR Inversión	63,373,955.40
TOTAL	92,504,585.14





INSTITUTO DE SEGURIDAD Y SERVICIOS SOCIALES DE LOS TRABAJADORES AL SERVICIO DE LOS PODERES DEL ESTADO DE PUEBLA

NOTAS A LOS ESTADOS FINANCIEROS

DEL 01 DE ENERO AL 29 DE FEBRERO DE 2024

9. Reporte de la Recaudación

Se presentan las cifras :

Fuente de Ingreso	Estimado	Devengado	Variación %
Ingresos Propios	4,183,406,629.39	716,723,023.10	-82.87

10. Información sobre la Deuda y el Reporte Analítico de la Deuda

El Instituto de Seguridad y Servicios Sociales de los Trabajadores al Servicio de los Poderes del Estado de Puebla, no cuenta con Deuda Pública ni financiamientos.

11. Calificaciones Otorgadas

El Instituto de Seguridad y Servicios Sociales de los Trabajadores al Servicio de los Poderes del Estado de Puebla, no obtuvo ninguna calificación crediticia durante este período.

12. Proceso de Mejora

Las principales mejoras que se realizaron versan sobre la Armonización Contable, al estar a la vanguardia en el cumplimiento del proceso de armonización contable, al dar cumplimiento a lo establecido en las Reglas, Normas, Acuerdos, Lineamientos y demás disposiciones análogas emitidas por La Ley General de Contabilidad Gubernamental y el Consejo Nacional de Armonización Contable (CONAC).

- a) Así mismo las principales políticas de control interno , están contenidas en el Reglamento del Instituto y dentro de la Ley del ISSSTEP, que complementan con lo señalado en los manuales de procedimientos
- b) El Instituto presenta medidas trimestralmente de Desempeño de Indicadores para Resultados , teniendo como último reporte el correspondiente a Diciembre 2023.

GOBIERNO DEL ESTADO DE PUEBLA AVANCE DE INDICADORES PARA RESULTADOS PERIODO: ENERO - DICIEMBRE DE 2023															
Responsable del Programa Presupuestario Ramo : 09 SALUD Institución Responsable: 082 INSTITUTO DE SEGURIDAD Y SERVICIOS SOCIALES DE LOS TRABAJADORES AL SERVICIO DE LOS PODERES DEL ESTADO DE PUEBLA															
Programa Presupuestario y Indicador	Indicadores para resultados				Metas Anuales				Usos Programados (Miles de Pesos)						
	Nivel	Tipo	Categoría o Medida	Unidad de Medida	Aprobada	Modificada	Asignada a Prioridad	Porcentaje de Avance		Aprobado	Modificado	Desagregado	Porcentaje de Ejecución		
								Al Aprob.	Al Modif.				Ejec. Aprob.	Ejec. Modif.	
8866 PRESTACION DE SERVICIOS MÉDICO														0.00%	0.00%
TASA DE MORTALIDAD POR CADA 1,000 DESEMPEDAJADOS	FIN	ESTRATEGICO	EFICACIA	TASA	3.83	3.83	3.24	117.99%	117.99%						
TASA DE MÉDICOS POR CADA 1,000 DESEMPEDAJADOS	PROPÓSITO	ESTRATEGICO	EFICACIA	TASA	2.83	2.83	2.82	97.34%	97.34%						
PROMEDIO DE CONSULTAS POR MEDICO GENERAL POR JORNADA LABORAL	COMPONENTE	ESTRATEGICO	EFICIENCIA	PROMEDIO	11.81	11.81	11.17	93.84%	93.84%						
PROMEDIO DE CONSULTA POR MEDICO ESPECIALISTA POR JORNADA LABORAL	COMPONENTE	ESTRATEGICO	EFICIENCIA	PROMEDIO	7.00	7.00	4.92	70.29%	70.29%						
8868 PRESTACIONES DE SEGURIDAD SOCIAL														0.00%	0.00%
PORCENTAJE DE SERVICIOS DE PRESTACIONES SOCIOECONOMICAS QUE CUMPLAN CON TODOS LOS REQUISITOS OTORGADOS	FIN	ESTRATEGICO	EFICACIA	PORCENTAJE	97.31	97.31	94.64	97.14%	97.14%						
PORCENTAJE DE Poblacion Desempeñados Satisfecha con los Trámites Realizados	PROPÓSITO	ESTRATEGICO	EFICIENCIA	PORCENTAJE	92.86	92.86	101.30	108.77%	108.77%						

13. Información por Segmentos

El Instituto de Seguridad y Servicios Sociales de los Trabajadores al Servicio de los Poderes del Estado de Puebla, no genera información por segmentos al periodo reportado.

14. Eventos Posteriores al Cierre

No se registró evento económico posterior al cierre del periodo, que modifique las cifras presentadas en el mismo.

La información presentada en los Estados Financieros y aclarada en la notas a los mismos, se encuentra soportada en los registros contables del Instituto de Seguridad y Servicios Sociales de los Trabajadores al Servicio de los Poderes del Estado de Puebla.

15. Partes Relacionadas

No se tienen partes relacionadas que ejerzan influencia significativa sobre la toma de decisiones financieras y operativas.

Handwritten signature

b) NOTAS DE DESGLOSE

1) NOTAS AL ESTADO DE ACTIVIDADES

INGRESOS Y OTROS BENEFICIOS

Ingresos de Gestión

Representa el importe de ingresos devengados propios conforme a la ley, por cuotas y aportaciones principalmente. Así como otros ingresos por atención a pacientes no derechohabientes, productos y aprovechamientos de tipo corriente, mismos que se registran en cuentas de resultados, a su valor nominal cuando se percibe o recibe el recurso y derivan de las actividades propias del Instituto, como se muestra a continuación:

Concepto	2024	2023
Cuotas y Aportaciones de Seguridad Social	510,463,550.01	4,214,451,885.78
Productos	26,409,046.81	103,715,664.95
Aprovechamientos	-	23,175,580.57
Ingresos por Venta de Bienes y Prestación de Servicios	718,153.11	2,839,553.53
TOTAL	537,590,749.93	4,344,182,684.83

Cuotas y Aportaciones de Seguridad Social

La mayor parte de ingresos devengados en el Instituto proviene de las cuotas y aportaciones de seguridad social, principal motor del Instituto comprendidos en la Ley del ISSSTEP.

Productos

Comprenden el importe de los ingresos por los rendimientos financieros generados por Inversiones al periodo informado, así como por intereses devengados por los diferentes préstamos otorgados conforme a la ley de ISSSTEP.

Aprovechamientos

Este importe se integra principalmente por los Ingresos recaudados por concepto de multas, moras y sanciones.

Ingresos por venta de Bienes y Prestación de Servicios

Los Ingresos Registrados en este concepto se refieren principalmente a los servicios otorgados por las Estancias Infantiles en beneficio de los derechohabientes.

Participaciones, Aportaciones, Convenios, Incentivos Derivados de la Colaboración Fiscal, Fondos Distintos de Aportaciones, Transferencias, Asignaciones, Subsidios y Subvenciones, Pensiones y Jubilaciones.

Comprende el importe por subsidio para pago de nómina de pensiones y Jubilaciones otorgados por el gobierno del Estado de Puebla.

Concepto	2024	2023
PARTICIPACIONES Y APORTACIONES	176,843,761.63	875,099,880.92
Subsidio Para Pens. Y Jub	176,843,761.63	875,099,880.92
TOTAL	176,843,761.63	875,099,880.92

Otros Ingresos y Beneficios Varios

Los ingresos que el Instituto recibe por este concepto son los obtenidos por actividades diversas no inherentes a la operación que generan recurso tales como los que a continuación se detallan:

Concepto	2024	2023
OTROS INGRESOS (Reembolso monedero electrónico)	-	10,851,388.56
DIFERENCIAS POR MOVIMIENTOS BANCARIOS	-	0.01
RECUPERACIONES DIVERSAS ((Corresponde a Pago Excedente de Cuotas y Aportaciones , Cheques Cancelados)	2,286,673.54	164,483.07
INGRESOS POR EL ESTACIONAMIENTO ADJUNTO AL HOSP. DE ESPECIALIDADES (Ingresos por el Uso del Estacionamiento)	-	744,570.00
INGRESOS POR ACCESO A LA INFORMACION PUBLICA DEL EDO.(Solicitudes de Información Tramitadas por la Unidad de Transparencia)	1,838.00	38,282.00
TOTAL	2,288,511.54	11,798,723.64

AS

Gastos y Otras Pérdidas

Gastos de Funcionamiento

Se integra por las Cuentas de Servicios Personales, Materiales y Suministros y Servicios Generales, necesarios para el adecuado funcionamiento de las Unidades Administrativas del Instituto, las cuales se detallan en el siguiente cuadro:

Concepto	2024	2023
Servicios Personales	164,933,441.30	919,446,947.84
Materiales y Suministros	16,252,468.61	292,021,374.72
Servicios Generales	122,940,215.12	1,025,006,210.25
TOTAL	304,126,125.03	2,236,474,532.81

Servicios Personales

Corresponde al gasto por las remuneraciones al personal de carácter permanente y eventual al servicio del Instituto y las obligaciones que se generan como son las aportaciones conforme a la ley del ISSSTEP.

Concepto	2024	2023
REMUNERACIONES AL PERSONAL DE CARÁCTER PERMANENTE	42,329,411.93	243,956,496.24
REMUNERACIONES AL PERSONAL DE CARÁCTER TRANSITORIO	31,216,723.32	169,180,276.04
REMUNERACIONES ADICIONALES Y ESPECIALES	5,822,751.99	83,796,597.91
SEGURIDAD SOCIAL	17,647,639.01	101,208,787.60
OTRAS PRESTACIONES SOCIALES Y ECONÓMICAS	63,342,560.78	295,053,254.76
PAGO DE ESTÍMULOS A SERVIDORES PÚBLICOS	4,574,354.27	26,251,535.29
TOTAL	164,933,441.30	919,446,947.84

Materiales y Suministros

Corresponde al gasto por los Insumos requeridos para el otorgamiento de bienes a los derechohabientes, así como para el desempeño de las funciones administrativas.

Concepto	2024	2023
MATERIALES DE ADMINISTRACIÓN, EMISIÓN DE DOCUMENTOS Y ARTÍCULOS OFICIALES	35,614.15	6,447,003.61
ALIMENTOS Y UTENSILIOS	1,322,565.57	14,670,491.95
MATERIAS PRIMAS Y MATERIALES DE PRODUCCIÓN Y COMERCIALIZACIÓN	-	1,179.20
MATERIALES Y ARTÍCULOS DE CONSTRUCCIÓN Y DE REPARACIÓN	12,560.27	2,333,057.23
PRODUCTOS QUÍMICOS, FARMACÉUTICOS Y DE LABORATORIO	14,415,323.38	259,076,485.74
COMBUSTIBLES, LUBRICANTES Y ADITIVOS	55,398.73	946,073.53
VESTUARIO, BLANCOS, PRENDAS DE PROTECCIÓN Y ARTÍCULOS DEPORTIVOS	372,483.34	6,425,106.96
HERRAMIENTAS, REFACCIONES Y ACCESORIOS MENORES	38,523.17	2,121,976.50
TOTAL	16,252,468.61	292,021,374.72

Servicios Generales

Corresponde al importe por el gasto generado por los servicios contratados para el funcionamiento del Instituto para el otorgamiento de servicios a los derechohabientes, así como para las funciones en la operación del Instituto.

Concepto	2024	2023
SERVICIOS BÁSICOS	942,512.10	15,916,701.93
SERVICIOS DE ARRENDAMIENTO	2,459,451.15	41,539,232.24
SERVICIOS PROFESIONALES, CIENTÍFICOS Y TÉCNICOS Y OTROS SERVICIOS	101,478,130.08	864,714,094.34
SERVICIOS FINANCIEROS, BANCARIOS Y COMERCIALES	4,412,063.36	13,117,648.74
SERVICIOS DE INSTALACIÓN, REPARACIÓN, MANTENIMIENTO Y CONSERVACIÓN	699,219.70	55,991,504.50
SERVICIOS DE TRASLADO Y VIÁTICOS	755,076.19	3,282,579.03
SERVICIOS OFICIALES	47,818.60	2,829,736.52
OTROS SERVICIOS GENERALES	12,145,943.94	27,614,712.95
TOTAL	122,940,215.12	1,025,006,210.25

Transferencias, Asignaciones, Subsidios y Otras Ayudas

Corresponde el gasto por el pago de nómina de Pensiones y Jubilaciones que conforme a ley, así como las transferencias realizadas al Fideicomiso de Pensiones y Jubilaciones. Además de pagos de marcha y estímulos a los trabajadores del Gobierno del Estado.

Concepto	2024	2023
PENSIONES Y JUBILACIONES	449,798,639.83	3,018,676,761.73
TOTAL	449,798,639.83	3,018,676,761.73

El gasto generado por Pensiones y Jubilados representan en lo individual el 15.64 % y 43.27% respectivamente del total de los gastos, además debido a la vida de la creación del Instituto los tiempos para la Jubilación de los trabajadores se esta incrementando mensualmente.

La nómina de Pensionados y Jubilados correspondiente al mes de Febrero del Ejercicio en curso, causaron alta 66 Pensionados lo cual representó un importe de \$21,139,782.70 por Pago de Pensión Acumulada.

Otros gastos y Pérdidas Extraordinarias

Las erogaciones realizadas por Instituto para su operación, no incluidos en las cuentas anteriores, se registran como Otros Gastos y Pérdidas Extraordinarias, los cuales se integran por las Estimaciones, Depreciaciones, Deterioros, Obsolescencia y Amortizaciones.

Estimaciones, Depreciaciones, Deterioros, Obsolescencia y Amortizaciones y otros Gastos

Corresponde al gasto por Depreciación de Bienes Inmuebles, Depreciación de Bienes Muebles, tal como se desglosa en el siguiente cuadro:

Concepto	2024	2023
DEPRECIACIÓN DE BIENES INMUEBLES	1,890,643.18	11,501,412.68
Depreciación Acumulada de Edificios no Habitacionales	1,890,643.18	11,501,412.68
DEPRECIACIÓN DE BIENES MUEBLES	3,953,309.44	23,233,318.85
Depreciación Acumulada de Mobiliario y Equipo de Administración	59,261.30	225,366.81
Depreciación Acumulada de Mobiliario y Equipo Educativo y Recreativo	-	2,809.54
Depreciación Acumulada de Instrumental Médico y de Laboratorio	2,807,354.78	16,720,167.70
Depreciación Acumulada de Equipo de Transporte	98,391.14	598,546.08
Depreciación Acumulada de Maquinaria, otros Equipos y Herramientas	988,302.22	5,686,428.72
TOTAL	5,843,952.62	34,734,731.53

Detalle de Gastos y Otras Pérdidas del 01 de Enero al 29 de Febrero de 2024

Así mismo la desagregación de los Gastos por cuentas se encuentra en la Balanza de Comprobación.

Descripción	Importe	% al Grupo	% al Genero
GASTOS Y OTRAS PÉRDIDAS			
GASTOS DE FUNCIONAMIENTO			
SERVICIOS PERSONALES			
REMUNERACIONES AL PERSONAL DE CARÁCTER PERMANENTE	42,329,411.93	13.92	5.57
REMUNERACIONES AL PERSONAL DE CARÁCTER TRANSITORIO	31,216,723.32	10.26	4.11
REMUNERACIONES ADICIONALES Y ESPECIALES	5,822,751.99	1.91	0.77
SEGURIDAD SOCIAL	17,647,639.01	5.80	2.32
OTRAS PRESTACIONES SOCIALES Y ECONÓMICAS	63,342,960.78	20.83	8.34
PAGO DE ESTÍMULOS A SERVIDORES PÚBLICOS	4,574,354.27	1.50	0.80
MATERIALES Y SUMINISTROS			
MATERIALES DE ADMINISTRACIÓN EMISIÓN DE DOCUMENTOS Y ARTICULOS OFICIALES	35,614.15	0.01	0.00
ALIMENTOS Y UTENSILIOS	1,322,565.57	0.43	0.17
MATERIALES Y ARTICULOS DE CONSTRUCCIÓN Y DE REPARACIÓN	12,560.27	0.00	0.00
PRODUCTOS QUÍMICOS, FARMACÉUTICOS Y DE LABORATORIO	14,415,323.38	4.74	1.90
COMBUSTIBLES, LUBRICANTES Y ADITIVOS	55,398.73	0.02	0.01
VESTUARIO, BLANCOS, PRENDAS DE PROTECCIÓN Y ARTICULOS DEPORTIVOS	372,483.34	0.12	0.05
HERRAMIENTAS, REFACCIONES Y ACCESORIOS MENORES	38,523.17	0.01	0.01
SERVICIOS GENERALES			
SERVICIOS BÁSICOS	942,512.10	0.31	0.12
SERVICIOS DE ARRENDAMIENTO	2,459,451.15	0.81	0.32
SERVICIOS PROFESIONALES, CIENTÍFICOS Y TÉCNICOS Y OTROS SERVICIOS	101,478,130.08	33.37	13.36
SERVICIOS FINANCIEROS, BANCARIOS Y COMERCIALES	4,412,053.38	1.45	0.58
SERVICIOS DE INSTALACIÓN, REPARACIÓN, MANTENIMIENTO Y CONSERVACIÓN	689,219.70	0.23	0.09
SERVICIOS DE TRASLADO Y VIÁTICOS	755,076.19	0.25	0.10
SERVICIOS OFICIALES	47,818.60	0.02	0.01
OTROS SERVICIOS GENERALES	12,145,943.94	3.99	1.60
TRANSFERENCIAS, ASIGNACIONES, SUBSIDIOS Y OTRAS AYUDAS			
PENSIONES Y JUBILACIONES			
PENSIONES	118,844,761.23	26.42	15.64
JUBILACIONES	328,723,382.89	73.08	43.27
OTRAS PENSIONES Y JUBILACIONES	2,230,495.71	0.50	0.29
OTROS GASTOS Y PÉRDIDAS EXTRAORDINARIAS			
ESTIMACIONES, DEPRECIACIONES, DETERIOROS, OBSOLESCENCIA Y AMORTIZACIONES			
DEPRECIACIÓN DE BIENES INMUEBLES	1,890,643.18	32.35	0.25
DEPRECIACIÓN DE BIENES MUEBLES	3,953,309.44	67.65	0.52

II) NOTAS AL ESTADO DE SITUACIÓN FINANCIERA

Activo

Efectivo y Equivalentes

Este rubro se integra con los recursos disponibles, depósitos de fondos de terceros y depósitos bancarios a la vista, como se muestra a continuación:

Concepto	Corto Plazo	Largo Plazo	2024	2023
EFFECTIVO			188,983.77	-
Fondos Revolventes	188,983.77		188,983.77	-
DEPÓSITOS DE FONDOS DE TERCEROS EN GARANTÍA Y/O ADMINISTRACIÓN			33,856.32	33,856.32
Empresas o Personas Privadas	33,856.32		33,856.32	33,856.32
BANCOS/TESORERÍA			6,769,711.08	217,694,149.59
Grupo Financiero Banorte	6,769,711.08		6,769,711.08	217,694,149.59
TOTAL			6,992,551.17	217,728,005.91

Depósitos de Fondos de Terceros en Garantía y/o Administración: Representa los recursos propiedad de terceros que se encuentran en poder del Instituto, en

Derechos a Recibir Efectivo o Equivalentes

Los importes a favor del Instituto registrados como Derechos a Recibir Efectivo y Equivalentes se originan por los importes pendientes de cobro por Inversiones Financieras a Corto Plazo, Deudores Diversos, así como préstamos que se otorgan conforme a ley del ISSSTEP en sus diversas modalidades, por los cuales se espera recibir una contraprestación en un período menor o igual a 12 meses; los cuales se reconocen a su valor histórico y se detallan a continuación:

Concepto	Hasta 90 días	Hasta 180 días	Hasta 365 Días	2024	2023
INVERSIONES FINANCIERAS DE CORTO PLAZO				1,085,626,653.08	1,048,241,924.68
Grupo Financiero Banorte Fovissstep Contrato 1879097			292,954,327.85	292,954,327.85	285,359,924.46
Ve por Mas Casa de Bolsa Cont.8403			323,797,835.94	323,797,835.94	-
Intercam Casa De Bolsa			-	0.00	386,801,184.77
Hsbc, S.A. Casa De Bolsa			468,874,489.29	468,874,489.29	376,080,815.45
CUENTAS POR COBRAR A CORTO PLAZO				280,842.92	-
Cuentas Pendientes de Aplicar			280,842.92	280,842.92	-
DEUDORES DIVERSOS POR COBRAR A CORTO PLAZO				692,345.97	651,219.14
Empresas y/o Personas Privadas			600,000.00	600,000.00	600,000.00
Funcionarios y Empleados			92,345.97	92,345.97	51,219.14
PRÉSTAMOS OTORGADOS A CORTO PLAZO				99,556,464.66	107,826,757.46
Préstamos a Corto Plazo			99,556,464.66	99,556,464.66	107,826,757.46
TOTAL				1,186,156,306.63	1,156,719,901.28

Cabe destacar que la Cuenta de Deudores de Empresas y Funcionarios, comprende un adeudo de Javier Cabrera Villa por 600 mil pesos, situación jurídica que se encuentra en la Actualización de la Plantilla de la Liquidación con la finalidad de contar con la Aprobación Judicial de monto adeudado actualizado, el cual será debidamente notificado para su ejecución, y que a continuación se detallan las acciones realizadas y etapas procesales del expediente:

JUAN CRUZ RODRÍGUEZ
DE: **COORDINADOR GENERAL DE LA UNIDAD DE ASUNTOS JURÍDICOS**

Con fundamento en el artículo 17 del Reglamento Interior del Instituto de Seguridad y Servicios Sociales de los Trabajadores al Servicio de los Poderes del Estado de Puebla, (ISSSTEP), en atención al oficio SFPPE/CGOV/C/OIC/DCA/ISSSTEP/1777/2023, derivado de las observaciones realizadas por la Secretaría de la Función Pública del Estado de Puebla informadas en su memorando DC/396/2023, de fecha 6 de diciembre de 2023, por medio del cual da conocimiento y requiere lo siguiente:

"... Por lo expuesto, el auditor requiere un informe pormenorizado, justificado y aclarando cuales han sido las acciones realizadas con relación a los tramites de cobranza, así mismo, la periodicidad con que se lleva a cabo, e informar el monto del recurso recuperado a la fecha de compromiso de solventación. ..." (Sic)

En razón de lo anterior, derivado del análisis de los documentales que anexa a su memorando DC/396/2023, se observa que a esta Unidad de Asuntos Jurídicos únicamente le compete el punto número 1 de acuerdo a lo señalado en el memorando SGFA/879/2023 asignado por el Subdirector General de Finanzas de este Organismo, por lo que hago de su conocimiento las acciones realizadas y etapas procesales del expediente 1117/2006 del Juzgado Tercero Civil del Estado de Puebla, por esta Unidad de Asuntos Jurídicos de este Instituto juicio seguido en contra del C. Javier Cabrera Villa, con motivo de la suscripción de un pagaré por la cantidad de seiscientos mil pesos, suscrito el veintiocho de mayo del dos mil cuatro; en el que se llevaron a cabo las gestiones:

- Con fecha veintiocho de mayo de dos mil cuatro, los señores Javier Cabrera Villa, como deudor principal y el señor Fernando Cabrera Ramírez en su carácter de aval, suscribieron un pagaré por \$600,000.00 (seiscientos mil pesos 00/100 m.n.) a favor del ISSSTEP.
- Ante la falta de pago, con fecha diez de octubre del dos mil seis, se presentó la demanda por parte del ISSSTEP en contra de las personas antes señaladas constituyéndose el número de expediente 1117/2006, radicado en el Juzgado Tercero de lo Civil de la Ciudad de Puebla, Puebla.
- Con fecha veinticuatro de junio de dos mil ocho, se dictó sentencia definitiva a favor del ISSSTEP, condenando al demandado al pago de \$600,000.00 pesos más los gastos y costas del juicio.
- Con fecha veinticuatro de octubre del dos mil once, mediante acuerdo se aprobó la planilla de liquidación a favor del ISSSTEP por \$861,000.00 (ochocientos sesenta y un mil pesos 00/100m.n.) el treinta de septiembre de dos mil once.
- Con fecha dieciocho de enero de dos mil doce, se notificó que no se pudo localizar el domicilio del demandado.
- El siete de julio de dos mil dieciséis, se solicitó el certificado de los gravámenes que reporta el credito mayor folio 145666, que corresponde al bien embargado encontrándose que existen otros co-





acreedores, que son la Secretaría de Finanzas, en segundo lugar, la persona moral denominada "Latinoamericana de Concretos S. A. de C.V." y en tercer lugar este Instituto, las cuales tienen embargo preferente en grado y prelación para el mismo inmueble.

•Derivado a la reestructuración de los Juzgados Civiles y creación de los Juzgados Mercantiles, con fecha veintinueve de enero de dos mil veinte, se solicitó al Juez de la causa para que emitiera oficio recordatorio al Juzgado Séptimo Especializado en materia Mercantil de este Distrito Judicial de Puebla (Juzgado ante el que se sigue el juicio relativo al embargo preferente en grado y prelación anteriormente señalado) con el objeto de que siga inscrito el embargo.

•Con fecha veinte de agosto de dos mil veinte, se giran oficios recordatorios para la ejecución del embargo al Juzgado Noveno Mercantil, expediente 904/2005 y a la Secretaría de Finanzas con motivo de impulsar el procedimiento.

•Con fecha veintiocho de agosto de dos mil veinte, se exhibe actualización de avalúo para dar impulso procesal al juicio, de igual forma, se realiza, la actualización de liquidación, faltando únicamente el certificado de gravamen derivado de la pandemia.

•Con fecha veinte de agosto de dos mil veinte, notificado a la Unidad de Asuntos Jurídicos el diechocho de septiembre de dos mil veinte, la parte demandada promueve el incidente de prescripción de ejecución de la sentencia por inactividad procesal del año 2012 al 2015 iniciando la Litis contra este Instituto.

•Con fecha veinticuatro de septiembre de dos mil veinte, se contestación al incidente a la parte demandada en el que se combaten los hechos erribalados en dicho escrito.

•Con fecha veintisiete de octubre de dos mil veinte, se cita a las partes para oír sentencia interlocutoria

•Fecha doce de febrero de dos mil veintiuno se dicta sentencia sobre el incidente de prescripción de ejecución de sentencia en el que se declara a favor de Javier Cabrera Villa, al haber transcurrido en exceso el término de tres años fijados en la ley mercantil (del 2012 al 2015).

•Con fecha dos de marzo de dos mil veintiuno, se solicita la aclaración de sentencia resulta el veintiuno de junio de dos mil veintiuno.

•Con fecha diez de junio de dos mil veintiuno se promueve la apelación por parte de la C. Darys Miriam López Martíni en representación de este Instituto; con fecha catorce de junio no se admite, por no acreditar la personalidad y se promueve amparo el nueve de julio de dos mil veintiuno, en el que se obtiene sentencia a favor acreditando la personalidad el cuatro de octubre de dos mil veintiuno.

•Una vez admitida la apelación se registra bajo el número de toca 217/2022 ante la segunda sala en materia civil, la cual

•Con fecha dos de febrero de dos mil veintitrés, la Segunda Sala en materia Civil del Tribunal Superior de Justicia del Estado, resuelve confirmando la sentencia Interlocutoria del doce de febrero de dos mil veintiuno a favor del C. Javier Cabrera Villa, siendo el estado actual que guarda el expediente en mención.

Lo anterior se hace de su conocimiento para que se esté en posibilidad de dar cabal cumplimiento a lo solicitado por la Autoridad.

Sin otro particular, le envío un cordial saludo.

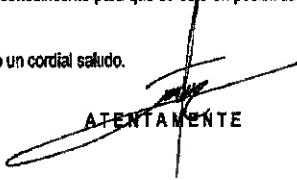
ATENTAMENTE

Derechos a Recibir Bienes o Servicios

El saldo que muestra esta cuenta corresponde principalmente a anticipos entregados a los proveedores de bienes y servicios, los cuales serán amortizados en el ejercicio.

Concepto	2024	2023
OTROS DERECHOS A RECIBIR BIENES O SERVICIOS A CORTO PLAZO	28,625,744.91	12,235,565.27
Pendiente De Aplicar Antpto. A Proveedores	28,625,744.91	12,235,565.27
TOTAL	28,625,744.91	12,235,565.27

Corresponde al pago anual anticipado de 2024 del Impuesto Sobre Erogaciones por Remuneraciones al Trabajo Personal 3%, mismo que se va amortizando mensualmente.

Inversiones Financieras a Largo Plazo

En este rubro representa el monto de los recursos destinados a fideicomisos, mandatos y contratos análogos para el ejercicio de las funciones encomendadas.

Concepto	2024	2023
FIDEICOMISOS, MANDATOS Y CONTRATOS ANÁLOGOS		
Fideicomisos, Mandatos y Contratos Análogos Públicos Financieros	92,504,585.14	91,012,572.19
Fideicomiso Pensiones y Jubilaciones Inversión	29,130,629.74	28,400,338.59
Fideicomiso SAR Inversión	63,373,955.40	62,612,233.60
TOTAL	92,504,585.14	91,012,572.19

Fideicomiso Pensiones y Jubilaciones Inversión: Corresponde Para el Pago de Nómina de Pensionados y Jubilados

Fideicomiso SAR Inversión: Representa el Fondo de Ahorro para El Retiro para los Trabajadores del Instituto

Handwritten mark



ISSSTEP
 Instituto de Seguridad y Servicios
 Sociales de los Trabajadores al
 Servicio de los Poderes del Estado
 de Puebla

**INSTITUTO DE SEGURIDAD Y SERVICIOS SOCIALES DE LOS TRABAJADORES AL SERVICIO
 DE LOS PODERES DEL ESTADO DE PUEBLA**

NOTAS A LOS ESTADOS FINANCIEROS

DEL 01 DE ENERO AL 29 DE FEBRERO DE 2024

Derechos a Recibir Efectivo o Equivalentes a Largo Plazo

En este rubro se consideran los importes que representan un derecho de cobro a favor del Instituto, exigibles en un plazo mayor a doce meses integrados de la siguiente manera:

Concepto	Hasta 90 días	Hasta 180 días	Hasta 365 Días	2024	2023
DERECHOS A RECIBIR EFECTIVO O EQUIVALENTES A LARGO PLAZO					
Prestamos A Mediano Plazo				355,130,718.53	367,153,801.02
Servidores Públicos			45,207,175.90		
Secretaría de Educación Pública			257,494,363.46		
I.S.S.S.T.E.P			36,030,966.04		
Pensionados y Jubilados			12,075,363.98		
Colegio De Bachilleres Del Estado De Puebla			924,056.73		
Sistema para el Desarrollo Integral de la Familia			211,533.88		
Universidad Tecnológica de Puebla			47,622.73		
Instituto Tecnológico Superior De La Sierra Norte (Zacatlan)			9,881.11		
Universidad Tecnológica de Tecamachalco			0.40		
Colegio De Estudios Científicos Y Tecnológicos (Cecyte)			274,019.12		
Instituto Tecnológico Superior de Ciudad Serdán			915.12		
Convenciones Y Parques			6,485.54		
Carreteras De Cuotas De Puebla			67,623.50		
Instituto De Capacitacion Para El Trabajo Del Estado De Puebla			10,625.70		
Consejo de Ciencia y Tecnología del Estado de Puebla			48,531.67		
Puebla Comunicaciones			186,279.25		
Instituto Electoral Del Estado			378,871.41		
Comisión de Derechos Humanos del Estado de Puebla			266,622.65		
Auditoría Superior Del Estado De Puebla			605,419.04		
Consejo Estatal Para La Cultura Y Las Artes			932,832.05		
Museos Puebla			25,866.82		
Ciudad Modelo			8,816.88		
Universidad Tecnológica Bilingüe Internacional Y Sustentable De Puebla			3,371.44		
Coordinación General De Comunicación Y Agenda Digital Puebla			140,095.99		
Tribunal De Justicia Administrativa Del Estado De Puebla			0.10		
Secretaría Ejecutiva Del Sistema Estatal Anticorrupción			97,262.66		
Agencia De Energía Del Estado De Puebla			69,816.26		
Instituto Poblano Del Deporte			6,299.10		
Creditos Para Adquisición De Automoviles				468,854.78	366,456.81
Secretaría de Educación Pública			468,854.78		
Prestamos Enganche Vivienda				18,612.10	4,858.22
Servidores Públicos			1,663.11		
Secretaría de Educación Pública			3,195.10		
I.S.S.S.T.E.P			13,753.89		
Préstamos Hipotecarios				534,562,781.73	542,522,268.79
Servidores Públicos			83,911,685.07		
Secretaría de Educación Pública			391,634,523.27		
I.S.S.S.T.E.P			18,435,468.64		
Pensionados y Jubilados			17,861,903.34		
Colegio De Bachilleres Del Estado De Puebla			3,736,525.19		
Sistema para el Desarrollo Integral de la Familia			20,870.41		
Universidad Tecnológica de Puebla			1,083,153.52		
Instituto Tecnológico Superior de la Sierra Norte de Puebla			1,706,978.10		
Universidad Tecnológica de Tecamachalco			753,675.43		
Colegio De Estudios Científicos Y Tecnológicos (Cecyte)			1,455,245.89		
Instituto Tecnológico Superior de Ciudad Serdán			179,466.12		
Instituto Tecnológico Superior de Huauchinango			1,916,932.86		
Universidad Tecnológica de Izucar de Matamoros			799,585.67		
Puebla Comunicaciones			113,656.07		
Instituto Registral y Catastral			603,877.57		
Instituto Tecnológico Superior de Acatlán de Osorio			796,690.21		
Universidad Politécnica de Puebla			1,001,577.02		
Instituto Tecnológico Superior de Tepeaca			265,597.46		
Instituto Tecnológico de San Martín Texmelucan			596,710.96		
Instituto Tecnológico Superior de Tepexi de Rodríguez			625,268.31		
Comisión de Derechos Humanos del Estado de Puebla			940,461.84		
Auditoría Superior Del Estado De Puebla			1,321,006.74		
Consejo Estatal Para La Cultura Y Las Artes			843,691.84		
Instituto Tecnológico Superior de Venustiano Carranza			654,353.37		
Servicios De Salud Del Estado De Puebla			3,303,876.83		
TOTAL			890,180,967.14	890,180,967.14	910,047,384.84

Dicho importe corresponde a préstamos otorgados a plazos mayores a un año, de conformidad con la legislación vigente.

RF.



Bienes Inmuebles, Infraestructura y Construcciones en Proceso

Este rubro representa el monto de los Bienes Inmuebles, así como los gastos derivados de actos de su adquisición y adjudicación y los que se generen por estudios de preinversión, cuando se realicen por causas de interés público.

Esta cantidad se encuentra conciliada con el inventario correspondiente y se integra de la siguiente manera:

Concepto	2024	2023
BIENES INMUEBLES, INFRAESTRUCTURA Y CONSTRUCCIONES EN PROCESO		
TERRENOS	3,654,736.80	3,654,736.80
Prédio Rústico (18 Oriente)	3,654,736.80	3,654,736.80
EDIFICIOS NO HABITACIONALES	413,344,766.17	413,344,766.17
Complejo Hospitalario (San Baltazar Campeche)	266,642,935.42	266,642,935.42
Clínica 1 (24 Norte 802)	18,627,643.88	18,627,643.88
Clínica 2 (El Cerrito)	18,475,199.60	18,475,199.60
Bod P/ Archivo En Desuso (Privada Sinaloa)	5,844,861.56	5,844,861.56
Centro De B Soc Y Cult.,	22,884,572.20	22,884,572.20
Bodega Para Archivo En Desuso (23 Sur)	5,826,121.01	5,826,121.01
Almacén De Ins Méd Y Desechables(Terreno Col. Azcárate)	10,932,000.00	10,932,000.00
Unidad Medico Familiar Cd. Serdán	4,257,166.43	4,257,166.43
Unidad Medico Familiar Izúcar De Matamoros	4,928,191.46	4,928,191.46
Unidad Medico Familiar De Huauchinango	6,209,041.20	6,209,041.20
Unidad Médico Familiar De Teziutlán	6,241,843.00	6,241,843.00
Unidad Medico Familiar De Tepexi De Rodríguez	5,334,220.33	5,334,220.33
Clínica Zacatlan (Barrio De Maquixtla)	9,751,688.99	9,751,688.99
Clínica Hospital Hermanos Serdán	18,159,534.55	18,159,534.55
Unidad Médico Familiar De Chiautla De Tapia	5,710,320.14	5,710,320.14
Est Inf No. 2 Y Fracc Del Área De Jgos (17 Ote Centro Cultural)	3,519,426.40	3,519,426.40
TOTAL	416,999,502.97	416,999,502.97

Cabe mencionar que de acuerdo a información presentada por el área encargada de Inventarios, el Estado Físico de los Bienes Inmuebles propiedad del Instituto, se encuentran como a continuación se detalla: 94% en Estado Bueno y el 6% en estado regular.

Los Bienes Inmuebles propiedad del Instituto han sido depreciados de conformidad a los Parámetros de vida útil y porcentajes de depreciación emitidos por el Consejo Nacional de Armonización Contable (CONAC) y que se explican en el rubro de Depreciaciones, Deterioro y Amortización, así mismo el método de depreciación es en Línea Recta, la Depreciación Mensual y Acumulada de Bienes Inmuebles se muestra a continuación:

Concepto	Depreciación Mensual	Depreciación Acumulada
Depreciación Acumulada de Edificios no Habitacionales.	913,810.87	\$196,353,841.20
TOTAL	913,810.87	196,353,841.20

Bienes Muebles

El rubro de los de Bienes Muebles constituye el monto de los recursos requeridos para el desempeño de las actividades del Instituto, Integrados de la siguiente Esta cantidad se encuentra conciliada con el inventario correspondiente, y se registran a su costo de adquisición.

Concepto	2024	2023
MOBILIARIO Y EQUIPO DE ADMINISTRACIÓN	23,555,279.39	23,555,279.39
MOBILIARIO Y EQUIPO EDUCACIONAL Y RECREATIVO	2,584,463.28	2,584,463.28
EQUIPO E INSTRUMENTAL MÉDICO Y DE LABORATORIO	165,892,063.53	165,892,063.53
VEHICULOS Y EQUIPO DE TRANSPORTE	6,654,429.44	6,654,429.44
MAQUINARIA, OTROS EQUIPOS Y HERRAMIENTAS	64,942,319.14	64,942,319.14
TOTAL	263,628,554.78	263,628,554.78

Cabe mencionar que de acuerdo a información presentada por el área encargada de Inventarios, el Estado Físico de los Bienes Muebles propiedad del Instituto, se encuentran como a continuación se detalla: 51% en Estado Bueno, 39% Regular y el 10% de los bienes se encuentran en Malas Condiciones.

Los Bienes Muebles propiedad del Instituto han sido depreciados de conformidad a los Parámetros de vida útil y porcentajes de depreciación emitidos por el Consejo Nacional de Armonización Contable (CONAC) y que se explican en el rubro de Depreciaciones, Deterioro y Amortización, así mismo el método de depreciación es en Línea Recta, la Depreciación Mensual y Acumulada de Bienes Muebles se muestra a continuación:

af



ISSSTEP
Instituto de Seguridad y Servicios
Sociales de los Trabajadores al
Servicio de los Poderes del Estado
de Puebla

**INSTITUTO DE SEGURIDAD Y SERVICIOS SOCIALES DE LOS TRABAJADORES AL SERVICIO
DE LOS PODERES DEL ESTADO DE PUEBLA**

NOTAS A LOS ESTADOS FINANCIEROS

DEL 01 DE ENERO AL 29 DE FEBRERO DE 2024

Concepto	Depreciación Mensual	Depreciación Acumulada
Depreciación Acumulada de Mobiliario y Equipo de Administración.	28,643.31	\$22,703,154.34
Depreciación Acumulada de Mobiliario y Equipo Educativo y Recreativo.	0.00	\$2,584,333.29
Depreciación Acumulada de Instrumental Médico y de Laboratorio.	1,356,888.15	\$137,494,963.34
Depreciación Acumulada de Equipo de Transporte.	47,555.72	\$4,700,066.19
Depreciación Acumulada de Maquinaria, otros Equipos y Herramientas.	477,679.40	\$51,975,581.04
TOTAL	1,910,766.58	219,458,098.20

Activos Intangibles

Representa el monto de derechos por el uso de activos de propiedad industrial, comercial, intelectual y otros, y se compone de la siguiente manera:

Concepto	2024	2023
LICENCIAS	1,192,834.30	1,192,834.30
TOTAL	1,192,834.30	1,192,834.30

El saldo se integra por las licencias según relación abajo descrita, existiendo a la fecha 5 dictámenes de no utilidad correspondientes a 11 licencias, por las cuales se procederá a realizar su baja conforme al procedimiento establecido en el Acuerdo del Secretario de Administración, por el que se establece los Lineamientos Generales para la baja, desincorporación y destino final de los Bienes Muebles, propiedad del Gobierno del Estado y al Servicio de las Dependencias y Entidades de la Administración Pública Estatal, sometiendo su baja ante la Junta Directiva en la Segunda Sesión del ejercicio 2023 de este instituto, reportado por el área de inventarios.



**DEPARTAMENTO DE SERVICIOS GENERALES
COORDINACIÓN DE INVENTARIOS Y RESGUARDOS
REPORTES DE ACTIVOS INTANGIBLES**

Página 1

NÚMERO DE INVENTARIO	CÓDIGO	ARTÍCULO TIPO	CLAVE SUBOBJETO DE GASTO	SUB OBJETO DE GASTO	CLASIFICACION	TIPO	MODELO	MARCA	FACTURA	AÑO FACTURA	RAZÓN SOCIAL	PRECIO UNITARIO COMPRA	OBSERVACION	
2201	867002871820002	LICENCIA	58700	LICENCIAS INFORMÁTICAS E INTELLECTUALES	ANTIVIRUS MICROSE	ANTIVIRUS MICROSE	VERSION 2014	MICROSOFT	2023	2023	COMPUTACION SISTEMAS Y PRODUCTIVIDAD B	3	135,102.50	EN PROCESO DE BAJA
27002	867002881820002	LICENCIA	58700	LICENCIAS INFORMÁTICAS E INTELLECTUALES	ORACLE	ORACLE	ORACLE 01	ORACLE	2023-2019	2023	COMPUTACION SISTEMAS Y PRODUCTIVIDAD B	5	18,947.75	EN PROCESO DE BAJA
27003	867002881820003	LICENCIA	58700	LICENCIAS INFORMÁTICAS E INTELLECTUALES	OFFICE PROFESSIONAL VERSION 2003	OFFICE PROFESSIONAL VERSION 2003	2003 WITH SPANISH LOCAL, COORDINATED LEVEL	MICROSOFT	1979	2004	MICROSOFT	3	76,676.25	EN PROCESO DE BAJA
27004	867002881820004	LICENCIA	58700	LICENCIAS INFORMÁTICAS E INTELLECTUALES	SPANISH OLP NL LOCAL GOVT	SPANISH OLP NL LOCAL GOVT	VERSOFT 2002	MICROSOFT	2123	2007	COMPUTACION SISTEMAS Y PRODUCTIVIDAD B	3	60,000.00	VOLANTE
27005	867002881820005	LICENCIA	58700	LICENCIAS INFORMÁTICAS E INTELLECTUALES	WINDOWS CAL ENGLISH OLP NL LOCAL GOVT	WINDOWS CAL ENGLISH OLP NL LOCAL GOVT	VERSION 2003	MICROSOFT	2023-2019	2007	COMPUTACION SISTEMAS Y PRODUCTIVIDAD B	3	23,300.00	EN PROCESO DE BAJA
27006	867002881820006	LICENCIA	58700	LICENCIAS INFORMÁTICAS E INTELLECTUALES	WINDOWS CAL ENGLISH OLP NL LOCAL GOVT	WINDOWS CAL ENGLISH OLP NL LOCAL GOVT	VERSION 2003	MICROSOFT	724	2013	COMPUTACION SISTEMAS Y PRODUCTIVIDAD B	3	174,417.00	EN PROCESO DE BAJA
27007	867002881820007	LICENCIA	58700	LICENCIAS INFORMÁTICAS E INTELLECTUALES	WINDOWS CAL ENGLISH OLP NL LOCAL GOVT	WINDOWS CAL ENGLISH OLP NL LOCAL GOVT	VERSION 2002	MICROSOFT	2023-2020	2007	COMPUTACION SISTEMAS Y PRODUCTIVIDAD B	3	25,300.00	EN PROCESO DE BAJA
27008	867002881820008	LICENCIA	58700	LICENCIAS INFORMÁTICAS E INTELLECTUALES	WINDOWS CAL ENGLISH OLP NL LOCAL GOVT	WINDOWS CAL ENGLISH OLP NL LOCAL GOVT	VERSION 2010	MICROSOFT	2021	2005	COMPUTACION SISTEMAS Y PRODUCTIVIDAD B	3	34,254.00	EN PROCESO DE BAJA
4951	867004491820042	LICENCIA RED NAT	10700	LICENCIAS INFORMÁTICAS E INTELLECTUALES	LINKENTERPRISE VIRTUAL	LINKENTERPRISE VIRTUAL	VIRTUAL MACHINE DRIVER PACK	SUSE	11480	2016	ZIMAGO COMPUTACION S.A. DE C.V.	3	80,301.20	EN PROCESO DE BAJA
49517	867004491820047	LICENCIA RED NAT	10700	LICENCIAS INFORMÁTICAS E INTELLECTUALES	LINKENTERPRISE VIRTUAL	LINKENTERPRISE VIRTUAL	VIRTUAL MACHINE DRIVER PACK	SUSE	11480	2016	ZIMAGO COMPUTACION S.A. DE C.V.	3	80,301.20	EN PROCESO DE BAJA
49518	867004491820048	LICENCIA RED NAT	10700	LICENCIAS INFORMÁTICAS E INTELLECTUALES	LINKENTERPRISE VIRTUAL	LINKENTERPRISE VIRTUAL	VIRTUAL MACHINE DRIVER PACK	SUSE	11480	2016	ZIMAGO COMPUTACION S.A. DE C.V.	3	80,301.20	EN PROCESO DE BAJA
8820	34970238441230002	LICENCIA	58700	LICENCIAS INFORMÁTICAS E INTELLECTUALES	SO	SO	SO	ORACLE	41330	2013	ORACLE DE MEXICO, S.A. DE C.V.	6	426,374.30	EN PROCESO DE BAJA
8820	34970238441230002	LICENCIA	58700	LICENCIAS INFORMÁTICAS E INTELLECTUALES	SO	SO	SO	ORACLE	2008		NO APLICABLE	5	31,600.00	EN PROCESO DE BAJA
												\$1,192,834.30		

Depreciación, Deterioro y Amortización Acumulada

Se realizó el cálculo de la depreciación correspondiente al mes actual, las cifras reportadas por el área de Servicios Generales, las cifras acumuladas que se reportan, reflejan la situación actual derivada de las aplicaciones de los porcentajes de depreciación y vida útil como a continuación se muestra :

Depreciación Acumulada:

Concepto	2024	2023
Depreciación Acumulada de Mobiliario y Equipo de Administración.	22,703,154.34	22,643,893.04
Depreciación Acumulada de Mobiliario y Equipo Educativo y Recreativo.	2,584,333.29	2,584,333.29
Depreciación Acumulada de Instrumental Médico y de Laboratorio.	137,494,963.34	134,687,608.56
Depreciación Acumulada de Equipo de Transporte.	4,700,066.19	4,601,675.05
Depreciación Acumulada de Maquinaria, otros Equipos y Herramientas.	51,975,581.04	50,987,278.82
Depreciación Acumulada de Edificios no Habitacionales.	196,353,841.20	194,463,198.02
TOTAL	415,811,939.40	409,967,986.78

Depreciación del Ejercicio Actual

Concepto	2024	
Depreciación del Ejercicio Actual de Mobiliario y Equipo de Administración.	59,261.30	
Depreciación del Ejercicio Actual de Mobiliario y Equipo Educativo y Recreativo.	-	
Depreciación del Ejercicio Actual de Instrumental Médico y de Laboratorio.	2,807,354.78	
Depreciación del Ejercicio Actual de Equipo de Transporte.	98,391.14	
Depreciación del Ejercicio Actual de Maquinaria, otros Equipos y Herramientas.	988,302.22	
Depreciación del Ejercicio Actual de Edificios no Habitacionales.	1,890,643.18	13/20
TOTAL	5,843,952.62	

84

Los Bienes Muebles e Inmuebles propiedad del Instituto han sido depreciados de conformidad a los Parámetros de vida útil y porcentajes de depreciación emitidos por el Consejo Nacional de Armonización Contable (CONAC), de acuerdo a la siguiente tabla:

Cuenta	Concepto	Años de vida útil	% de depreciación anual
1 2 3	BIENES INMUEBLES, INFRAESTRUCTURA Y CONSTRUCCIONES EN PROCESO		
1 2 3 2	Viviendas	50	2
1 2 3 3	Edificios No Habitacionales	30	3.3
1 2 3 4	Infraestructura	25	4
1 2 3 9	Otros Bienes Inmuebles	20	5
1 2 4	BIENES MUEBLES		
1 2 4 1	Mobiliario y Equipo de Administración		
1 2 4 1 1	Muebles de Oficina y Estantería	10	10
1 2 4 1 2	Muebles, Excepto De Oficina Y Estantería	10	10
1 2 4 1 3	Equipo de Cómputo y de Tecnologías de la Información	3	33.3
1 2 4 1 9	Otros Mobiliarios y Equipos de Administración	10	10
1 2 4 2	Mobiliario y Equipo Educativo y Recreativo		
1 2 4 2 1	Equipos y Aparatos Audiovisuales	3	33.3
1 2 4 2 2	Aparatos Deportivos	5	20
1 2 4 2 3	Cámaras Fotográficas y de Video	3	33.3
1 2 4 2 9	Otro Mobiliario y Equipo Educativo y Recreativo	5	20
1 2 4 3	Equipo e Instrumental Médico y de Laboratorio		
1 2 4 3 1	Equipo Médico y de Laboratorio	5	20
1 2 4 3 2	Instrumental Médico y de Laboratorio	5	20
1 2 4 4	Equipo de Transporte		
1 2 4 4 1	Automóviles y Equipo Terrestre	5	20
1 2 4 4 2	Carrocerías y Remolques	5	20
1 2 4 4 3	Equipo Aeroespacial	5	20
1 2 4 4 4	Equipo Ferroviario	5	20
1 2 4 4 5	Embarcaciones	5	20
1 2 4 4 9	Otros Equipos de Transporte	5	20
1 2 4 5	Equipo de Defensa y Seguridad ¹	-	-
1 2 4 6	Maquinaria, Otros Equipos y Herramientas		
1 2 4 6 1	Maquinaria y Equipo Agropecuario	10	10
1 2 4 6 2	Maquinaria y Equipo Industrial	10	10
1 2 4 6 3	Maquinaria y Equipo de Construcción	10	10
1 2 4 6 4	Sistemas de Aire Acondicionado, Calefacción y de Refrigeración Industrial y Comercial	10	10
1 2 4 6 5	Equipo de Comunicación y Telecomunicación	10	10
1 2 4 6 6	Equipos de Generación Eléctrica, Aparatos y Accesorios Eléctricos	10	10
1 2 4 6 7	Herramientas y Máquinas-Herramienta	10	10
1 2 4 6 9	Otros Equipos	10	10
1 2 4 8	Activos Biológicos		
1 2 4 8 1	Bovinos	5	20
1 2 4 8 2	Porcinos	5	20
1 2 4 8 3	Aves	5	20
1 2 4 8 4	Ovinos y Caprinos	5	20
1 2 4 8 5	Peces y Acuicultura	5	20
1 2 4 8 6	Equinos	5	20
1 2 4 8 7	Especies Menores y de Zoológico	5	20
1 2 4 8 8	Arboles y Plantas	5	20
1 2 4 8 9	Otros Activos Biológicos	5	20

1 *De acuerdo a las características de los bienes de referencia en la presente Guía

Pasivo

Cuentas por Pagar a Corto Plazo

En este rubro se consideran los importes que representan obligaciones de pago por compra de bienes o prestación de servicios del Instituto, los cuales cuentan con una fecha de vencimiento de 90, 180, menos o igual a 365 días

Concepto	90 días	180 días	365 días	2024	2023
SERVICIOS PERSONALES POR PAGAR A CORTO PLAZO	3,494,383.62			3,494,383.62	2,603,272.62
PROVEEDORES POR PAGAR A CORTO PLAZO	16,869,444.93			16,869,444.93	102,373,527.36
PARTICIPACIONES Y APORTACIONES POR PAGAR A CORTO PLAZO	8,338,684.04			8,338,684.04	8,275,183.21
RETENCIONES Y CONTRIBUCIONES POR PAGAR A CORTO PLAZO	25,093,816.56			25,093,816.56	44,596,650.80
DEVOLUCIONES DE LA LEY DE INGRESOS POR PAGAR A CORTO PLAZO	493,831.61			493,831.61	1,064,971.00
OTRAS CUENTAS POR PAGAR A CORTO PLAZO	1,100,453.17			1,100,453.17	502,859.92
TOTAL				55,390,613.93	159,416,464.91

Este rubro se refiere a obligaciones factibles de pago que se encuentran respaldadas con el saldo de la cuenta de Derechos a Recibir Efectivo o Equivalentes específicamente Inversiones a Corto Plazo, contando con los Recursos Financieros para soportar esta Cuenta por Pagar.

Los Servicios Personales representan las obligaciones de pago al personal del Instituto.

Los Proveedores representan las obligaciones de pago por la adquisición de bienes o la prestación de servicios generales

Participaciones y Aportaciones representan las obligaciones de pago por Aportaciones de Seguridad Social

Las Retenciones y Contribuciones representan principalmente el pago por Impuestos Federales (ISR) y Estatales 3% Sobre Nómina

Devoluciones, representan los Derechos 5 al millar de la Ley de Ingresos

Otras cuentas por pagar representan Cuentas por Pagar a ISSSTEP



Fondos y Bienes de Terceros en Garantía y/o Administración a Corto Plazo

El Instituto custodia recursos provenientes de Préstamos los cuales se concentran en la cuenta de Fondos y Bienes de Terceros en Garantía y/o Administración a Corto Plazo, que en su caso podrán ser utilizados para sufragar los créditos que no puedan ser cobrados en caso de deceso, esta cuenta se integra como a continuación se menciona:

Concepto	90 días	180 días	365 días	2024	2023
FONDOS Y BIENES DE TERCEROS EN GARANTÍA Y/O ADMINISTRACION					
Fdo De Garantía Por Aplicar De Prestamos			37,121,867.17	37,121,867.17	36,579,814.75
Fdo de Garantía Por Aplicar de Prestamos Otorgados			37,121,867.17	37,121,867.17	36,579,814.75
TOTAL				37,121,867.17	36,579,814.75

El Instituto cuenta con los Recursos Financieros para soportar esta Cuenta por Pagar.

Corresponde al fondo de garantía por aplicar de los préstamos otorgados en el Instituto, al momento de devengarse los intereses se va saldando la cuenta. Esta cuenta es acumulativa, el detalle existe en el Sistema de Crédito y Cobranza.

Provisiones a Corto Plazo

Este monto representa las obligaciones a cargo del Instituto, originadas por las cancelaciones de cheques no cobrados de Pensiones y Jubilaciones, Proveedores, Nómina y Estímulos Económicos, así como de diferencias a favor en movimientos de bancos, se integra como a continuación se menciona:

Concepto	90 días	180 días	365 días	2024	2023
INTERNAS				5,829,693.99	4,942,819.02
Pvo.X Ch.No Cob.Nom.Esti			-	-	1,190,904.12
Provision Cheques Proveedores De Materiales Y Servicios			227,990.12	227,990.12	59,744.04
Provision Cheques Canc. De Pensiones Y Jubilaciones			3,886,146.55	3,886,146.55	3,275,896.84
Prov Ch Can Nomina Y Estimulos Ej.Act.			1,715,557.32	1,715,557.32	416,274.02
TOTAL				5,829,693.99	4,942,819.02

El Instituto cuenta con los Recursos Financieros para soportar esta Cuenta por Pagar.

Otros Pasivos a Corto Plazo

Representa el monto de los adeudos del Instituto con terceros, en un plazo menor o igual a doce meses, no incluidos en los rubros anteriores, como recuperaciones de más en préstamos, anticipo de aportaciones, entre otros, se integra como a continuación se menciona:

Concepto	2024	2023
ACREEDORES DIVERSOS	144,982,663.53	192,993,778.73
TOTAL	144,982,663.53	192,993,778.73

El 29 de diciembre del ejercicio 2023, se recibió anticipo de aportaciones de la Secretaría de Planeación y Finanzas, que se devengarán en el ejercicio 2024.

Documentos por Pagar a Largo Plazo

Representa el monto de obligaciones a cargo del Instituto con vencimiento mayor a doce meses integrado principalmente por Aportaciones Fovissstep 5% s/Nómina y por el reconocimiento de Pasivo Pensiones y Jubilaciones.

Concepto	90 días	180 días	365 días	2024	2023
Aportaciones Fovissstep 5% s/Nómina			2,112,678,173.16	2,112,678,173.16	2,112,678,173.16
Con Cargo Gob. Del Edo.			1,443,435,750.81	1,443,435,750.81	1,443,435,750.81
Con Cargo Telesecundarias			291,513,420.51	291,513,420.51	291,513,420.51
Con Cargo Rec. Federales			8,082,374.59	8,082,374.59	8,082,374.59
Aportaciones Issstep			83,793,018.50	83,793,018.50	83,793,018.50
Instit.Asistencia Public			6,593,454.58	6,593,454.58	6,593,454.58
Colegio De Bachilleres			65,840,528.54	65,840,528.54	65,840,528.54
Sistema D.I.F.			37,123,201.98	37,123,201.98	37,123,201.98
Hospit.P/El Niño Poblano			18,748,590.10	18,748,590.10	18,748,590.10
Instituto Tecnol.Teziut.			5,903,447.35	5,903,447.35	5,903,447.35
Instituto Tecnol.Zacatl.			5,826,505.21	5,826,505.21	5,826,505.21
Comision Estatal Agua P.			739,361.53	739,361.53	739,361.53
Univer.Tecnolog.Puebla			25,339,684.54	25,339,684.54	25,339,684.54
Inst.Super.Zacapoaxtla			4,737,456.37	4,737,456.37	4,737,456.37

CA

Univ.Tecnolog.Tecamachal	11,341,487.55	11,341,487.55	11,341,487.55
Cecytep	8,127,733.27	8,127,733.27	8,127,733.27
Inst.Sup.Tepexi Rguez 5%	2,596,466.92	2,596,466.92	2,596,466.92
Comision De Derechos Humanos	1,395,643.49	1,395,643.49	1,395,643.49
Tribunal Estatal Electoral	1,280,056.69	1,280,056.69	1,280,056.69
Instituto Poblano De La Vivienda	1,821,504.57	1,821,504.57	1,821,504.57
Universidad Tecnologica Izucar De Matamoros	5,109,605.85	5,109,605.85	5,109,605.85
Instituto Tecnologico De Acatlan De Osorio	2,133,636.30	2,133,636.30	2,133,636.30
Sistema De Informacion Y Comunicacion Del Edo. De Pue.(Sicom)	5,684,207.23	5,684,207.23	5,684,207.23
Universidad Tecnologica De Huejotzingo	8,827,936.46	8,827,936.46	8,827,936.46
Convenciones Y Parques	1,306,672.93	1,306,672.93	1,306,672.93
Inst.Poblano De La Mujer	639,691.00	639,691.00	639,691.00
Inst. Tecnologico Superior De Atlixco	2,943,142.94	2,943,142.94	2,943,142.94
Instituto Electoral Del Estado	1,923,808.21	1,923,808.21	1,923,808.21
Comite De Admon.Pob. C.E.E. (Capce)	3,263,285.43	3,263,285.43	3,263,285.43
Fideicomiso Seccion 51 Snte	122,474.01	122,474.01	122,474.01
Instituto Tecnologico De Cd. Serdan	17,660,305.92	17,660,305.92	17,660,305.92
Unidad De Desarrollo Del Edo. De Puebla	844,575.32	844,575.32	844,575.32
Instituto De Capacitacion P/Trabajo Edo. Puebla	5,902,409.03	5,902,409.03	5,902,409.03
Instituto Tecnologico Superior De Tepeaca	2,970,046.95	2,970,046.95	2,970,046.95
Instituto Superior De Huauchinango	3,876,167.08	3,876,167.08	3,876,167.08
Instituto Tecnologico Superior De Libres	2,562,195.80	2,562,195.80	2,562,195.80
Carreteras De Cuota-Puebla	5,565,261.32	5,565,261.32	5,565,261.32
Universidad Tecnologica De Xicotepc De Juarez	4,309,331.00	4,309,331.00	4,309,331.00
Instituto De Catastro Del Estado De Puebla	1,907,755.38	1,907,755.38	1,907,755.38
Instituto Tecnologico Superior De San Martin Texmelucan	3,135,379.86	3,135,379.86	3,135,379.86
Universidad Politecnica De Puebla	3,120,327.84	3,120,327.84	3,120,327.84
Consejo Estatal De Ciencia Y Tecnologia	221,878.67	221,878.67	221,878.67
Comision Estatal De Mejora Reguladora	328,967.71	328,967.71	328,967.71
Consejo Del Parque Ecologico (Revolucion Mexicana)	163,497.25	163,497.25	163,497.25
Apart. 5% Nom. Casa Del Artesano Del Edo. De Puebla	11,070.34	11,070.34	11,070.34
Colegio De Puebla A.C.	7,462.83	7,462.83	7,462.83
Inst. De Becas Y Credito Educ. Edo De Puebla	157,091.71	157,091.71	157,091.71
Inst. Poblano Para Produccion Competitiva	300,166.23	300,166.23	300,166.23
Apart. 5% Nom. Sistema Operador De Agua Potable Y Alcantarillado Del Mun. Atlix	1,950,101.91	1,950,101.91	1,950,101.91
Consejo Estatal De Coord. Del Sist. Nac. Seg. Pub.	585,049.12	585,049.12	585,049.12
Universidad Intercultural Del Edo. De Puebla	36,895.45	36,895.45	36,895.45
Organo De Fiscalizacion Superior	868,088.98	868,088.98	868,088.98
Reconocimiento De Pasivo Pens. Y Jubilaciones	1,086,348,628.25	1,086,348,628.25	1,086,348,628.25
Reconocimiento De Pasivo Pens. Y Jubilaciones	1,086,348,628.25	1,086,348,628.25	1,086,348,628.25
Intereses De Prestamos Por Devengar	711,245,819.33	711,245,819.33	707,965,069.66
Prest. Mult. Corto Plazo	56,045,107.16	56,045,107.16	55,247,798.44
Prestamos Multiples Mediano Plazo	255,606,072.09	255,606,072.09	251,976,343.92
Prestamos Eganche Vivienda	8,341.97	8,341.97	8,341.97
Prestamos Hipotecarios	399,586,298.11	399,586,298.11	400,732,585.33
TOTAL	3,910,272,620.74	3,910,272,620.74	3,906,991,871.07

Fondos y Bienes de Terceros en Garantía y/o en Administración a Largo Plazo

El Instituto custodia recursos provenientes de Préstamos a Largo Plazo los cuales se concentran en la Cuenta de Fondos y Bienes de Terceros en Garantía y/o Administración, que en su caso podrán ser utilizados para sufragar los créditos que no puedan ser cobrados en caso de deceso, así como del Fondo de Fideicomisos, mandatos y contratos análogos a largo plazo, esta cuenta se integra de la siguiente manera:

Concepto	90 días	180 días	365 días	2024	2023
FONDOS EN GARANTÍA A LARGO PLAZO			36,509,482.51	36,509,482.51	36,755,739.08
FONDOS DE FIDEICOMISOS, MANDATOS Y CONTRATOS ANÁLOGOS A LARGO PLAZO			92,504,585.14	92,504,585.14	91,012,572.19
Fideicomiso de Pensiones y Jubilaciones			29,130,629.74	29,130,629.74	28,400,338.59
Fideicomiso SAR			63,373,955.40	63,373,955.40	62,612,233.60
TOTAL			129,014,067.65	129,014,067.65	127,768,311.27

III) NOTAS AL ESTADO DE VARIACIÓN EN LA HACIENDA PÚBLICA

Patrimonio

La Cuenta de Patrimonio presentó los siguientes saldos:

Concepto	2024	2023
Hacienda Pública/Patrimonio Generado	- 1,812,142,419.37	- 1,769,096,724.99
Hacienda Pública/Patrimonio Contribuido	-	-
TOTAL	- 1,812,142,419.37	- 1,769,096,724.99

Patrimonio Generado

Representa la suma de los Resultados de la gestión de Ejercicios Anteriores, incluyendo el patrimonio generado anterior a la armonización contable de el Instituto, que se compone los Bienes Muebles e Inmuebles, resultado del ejercicio corriente y los eventos identificables y cuantificables que le afectan, los principales movimientos que integraron dicho monto son los siguientes:

Concepto	2024	2023
Resultado del Ejercicio (Ahorro/Desahorro)	-43,045,694.38	-58,804,736.68
Resultados de Ejercicios Anteriores	-842,636,215.65	-783,831,478.97
Revalúos	-926,460,509.34	-926,460,509.34
TOTAL	-1,812,142,419.37	-1,769,096,724.99

A continuación se informa sobre la procedencia de los recursos que modifican el patrimonio Generado:

Resultado del Ejercicio (Ahorro/Desahorro)

Al cierre del mes el Instituto presentó un Desahorro Neto del Ejercicio por la cantidad de 43 millones 045 mil 694 pesos, resultado de los Ingresos Devengados en el período y los Gastos del mismo.

Los Ingresos y Gastos se explican en las Notas al Estado de Actividades.

Resultado de Ejercicios Anteriores

Esta cuenta muestra los resultados acumulados provenientes de Ejercicios Anteriores, y el Patrimonio por incorporación de Bienes Muebles e Inmuebles.

Revalúos

Representa la actualización acumulada de los Bienes Inmuebles, mismo que se refleja en el monto del patrimonio, así como lo reflejado en los Estados Financieros Contables.

Concepto	2024	2023
REVALÚO DE BIENES INMUEBLES	-926,460,509.34	-926,460,509.34
TOTAL	-926,460,509.34	-926,460,509.34

Patrimonio Contribuido

El Instituto no cuenta con Patrimonio Contribuido:

Concepto	2024	2023
Aportaciones	0.00	0.00
Donaciones de Capital	0.00	0.00
Actualización de la Hacienda Pública /Patrimonio	0.00	0.00
TOTAL	0.00	0.00

es



IV) NOTAS AL ESTADO DE FLUJOS DE EFECTIVO

La finalidad es proveer de información sobre los flujos de efectivo del Instituto identificando las fuentes de entradas y salidas de recursos, clasificadas por actividades de operación, de inversión y de financiamiento.

Proporciona una base para evaluar la capacidad del ente para generar efectivo y equivalentes de efectivo, así como su capacidad para utilizar los flujos derivados de

1. Efectivo y Equivalentes

Concepto	2024	2023
EFFECTIVO	188,983.77	-
Fondos Revolventes	188,983.77	-
DEPÓSITOS DE FONDOS DE TERCEROS EN GARANTÍA Y/O ADMINISTRACIÓN	33,856.32	33,856.32
Empresas ó Personas Privadas	33,856.32	33,856.32
BANCOS/TESORERÍA	6,769,711.08	217,694,149.59
Grupo Financiero Banorte	6,769,711.08	217,694,149.59
TOTAL	6,992,551.17	217,728,005.91

2. Adquisiciones de Bienes Muebles e Inmuebles

El Instituto no adquirió Bienes Muebles durante el período del 01 de enero al 29 de Febrero de 2024, según se refleja en el Estado Analítico del Ejercicio del Presupuesto de egresos.

3. Conciliación de los Flujos Netos de Efectivo por Actividades de Operación

El Flujo Neto de Efectivo por Actividades de Operación representa el resultado de la gestión del Ejercicio Fiscal, es decir la diferencia entre el origen de los recursos (Ingresos) y la aplicación de los mismos (Gastos), los cuales se detallan en las Notas al Estado Analítico de los Ingresos Presupuestarios y Analítico de los Egresos, montos recaudados y pagados respectivamente.

Concepto	Importe
Ahorro/Desahorro antes de rubros Extraordinarios	- 43,045,694.38
Movimientos de partidas (o rubros) que no afectan al efectivo	
Depreciación	5,843,852.62
Disminución Provisiones a Corto Plazo	- 47,124,240.23
Incremento en Inversiones	- 1,492,012.95
Disminución en cuentas por cobrar	- 25,960,167.29
Disminución en Cuentas por Pagar	- 98,957,292.51
(Incremento) En Bienes Muebles	-
decremento Neto en el Efectivo y Equivalentes al efectivo	- 210,735,454.74

El concepto de decremento Neto en Efectivo y Equivalentes al Efectivo, se determina por la variación entre el saldo final menos el saldo inicial del ejercicio, de la cuenta de Efectivo y Equivalentes y se refiere a los recursos a corto plazo de gran liquidez que son fácilmente convertibles en importes determinados de efectivo, estando sujetos a un riesgo mínimo de cambio en su valor.

24



V) CONCILIACIÓN ENTRE LOS INGRESOS PRESUPUESTARIOS Y CONTABLES, ASÍ COMO ENTRE LOS EGRESOS PRESUPUESTARIOS Y LOS GASTOS CONTABLES

Conciliación entre los Ingresos Presupuestarios y Contables	
Correspondiente del 1 de Enero al 29 de Febrero de 2024	
(Cifras en pesos)	
1. Total de Ingresos Presupuestarios	716,723,023.10
2. Más Ingresos Contables No Presupuestarios	0.00
2.1 Ingresos Financieros	-
2.2 Incremento por Variación de Inventarios	-
2.3 Disminución del exceso de estimaciones por pérdida o deterioro u obsolescencia	-
2.4 Disminución del exceso de provisiones	-
2.5 Otros ingresos y beneficios varios	-
2.6 Otros ingresos contables no presupuestarios	-
3. Menos Ingresos Presupuestarios No Contables	0.00
3.1 Aprovechamientos Patrimoniales	-
3.2 Ingresos derivados de financiamientos	-
3.3 Otros Ingresos presupuestarios no contables	-
4. Ingresos Contables	716,723,023.10

Conciliación entre los Egresos Presupuestarios y los Gastos Contables

Conciliación entre los Egresos Presupuestarios y los Gastos Contables	
Correspondiente del 1 de Enero al 29 de Febrero de 2024	
(Cifras en Pesos)	
1. Total de Egresos Presupuestarios	753,924,764.86
2. Menos Egresos Presupuestarios No Contables	-
2.1 Materias Primas y Materiales de Producción y Comercialización	-
2.2 Materiales y Suministros	-
2.3 Mobiliario y Equipo de Administración	-
2.4 Mobiliario y Equipo Educativo y Recreativo	-
2.5 Equipo e Instrumental Médico y de Laboratorio	-
2.6 Vehículos y Equipo de Transporte	-
2.7 Equipo de Defensa y Seguridad	-
2.8 Maquinaria, Otros Equipos y Herramientas	-
2.9 Activos Biológicos	-
2.10 Bienes Inmuebles	-
2.11 Activos Intangibles	-
2.12 Obra Pública en Bienes de Dominio Público	-
2.13 Obra Pública en Bienes Propios	-
2.14 Acciones y Participaciones de Capital	-
2.15 Compra de Títulos y Valores	-
2.16 Concesión de Préstamos	-
2.17 Inversiones en Fideicomisos, Mandatos y Otros Análogos	-
2.18 Provisiones para Contingencias y Otras Erogaciones Especiales	-
2.19 Amortización de la Deuda Pública	-
2.20 Adeudos de Ejercicios Fiscales Anteriores (ADEFAS)	-
2.21 Otros Egresos Presupuestales No Contables	-
3. Más Gasto Contables No Presupuestales	5,843,952.62
3.1 Estimaciones, Depreciaciones, Deterioros, Obsolescencia y Amortizaciones	5,843,952.62
3.2 Provisiones	-
3.3 Disminución de Inventarios	-
3.4 Aumento por Insuficiencia de Estimaciones por Pérdida o Deterioro u Obsolescencia	-
3.5 Aumento por Insuficiencia de Provisiones	-
3.6 Otros Gastos	-
3.7 Otros Gastos Contables No Presupuestales	-
4. Total de Gasto Contable (4 = 1 - 2 + 3)	759,768,717.48

RF

c) NOTAS DE MEMORIA (CUENTAS DE ORDEN)

Las Cuentas de Orden se utilizan para registrar movimientos de valores que no afectan o modifiquen el Balance del Instituto, sin embargo, su incorporación en libros es necesaria con fines de recordatorio contable, de control y en general sobre los aspectos administrativos, o bien para consignar los derechos o responsabilidades contingentes que puedan o no presentarse en el futuro.

Cuentas de Orden Contables

Registran eventos que, si bien no representan hechos económico-financieros que alteren el Patrimonio y los resultados del Gobierno del Estado, informan sobre circunstancias contingentes o eventuales de importancia, que en determinadas condiciones, pueden producir efectos patrimoniales.

Concepto	Importe
BIENES CONCESIONADOS O EN COMODATO	\$ 3,274,535,481.04
BIENES BAJO CONTRATO EN COMODATO	
Bienes en Comodato	\$ 19,542,260.55
Cartas Compromiso Pago Deudoras	\$ 2,725,275.10
Cuentas por Cobrar Pensiones y Jubilaciones, y Fovisstep	\$ 2,112,678,173.16
Financiamiento Pensiones y Jubilaciones	\$ 1,086,348,628.25
Almacenes	\$ 53,241,114.66

En el mes de marzo del ejercicio 2023, se inició el registro de movimientos contables en cuentas de orden por los Almacenes del Instituto.

Con el propósito de que queden plasmados los controles de los Almacenes de manera enunciativa y reflejándose los saldos de los mismos.

Cuentas de Orden Presupuestarias

Estas Cuentas muestran las diferentes etapas de los recursos presupuestarios durante un ejercicio fiscal, de conformidad con los Presupuestos aprobados de Ingresos y Egresos vigentes.

Concepto	Importe
Ley de Ingresos Estimada	\$4,183,406,629.39
Ley de Ingresos por Ejecutar	\$3,805,234,067.96
Modificaciones a la Ley de Ingresos Estimada	\$338,550,461.67
Ley de Ingresos Devengada	\$716,723,023.10
Ley de Ingresos Recaudada	\$716,723,023.10

Concepto	Importe
Presupuesto de Egresos Aprobado	\$4,183,406,629.39
Presupuesto de Egresos por Ejercer	\$940,003,325.83
Modificaciones al Presupuesto de Egresos Aprobado	\$338,550,461.67
Presupuesto de Egresos Comprometido	\$3,581,953,765.23
Presupuesto de Egresos Devengado	\$753,924,764.86
Presupuesto de Egresos Ejercido	\$751,517,503.47
Presupuesto de Egresos Pagado	\$739,547,582.43

" Bajo protesta de decir verdad declaramos que los Estados Financieros y sus notas, son razonablemente correctos y son responsabilidad del emisor".



Ma. Del Carmen Ponce de León y Grajales
Jefa Departamento de Contabilidad

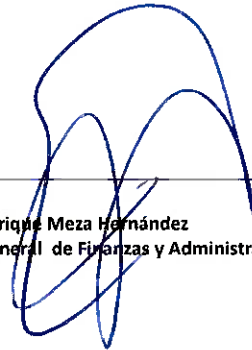

Enrique Meza Hernández
Subdirector General de Finanzas y Administración

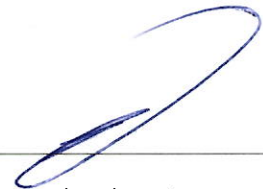

Amaury Alejandro Trejo Rivas
Director General



Informe de Pasivos Contingentes
Del 1 de Enero al 29 de Febrero del 2024
(Pesos)

En cumplimiento a lo dispuesto en los artículos 46, fracción I, inciso d, y 52 de la Ley General de Contabilidad Gubernamental y de conformidad con lo establecido en el capítulo VII , numeral III, inciso g) del Manual de Contabilidad Gubernamental emitido por el CONAC, el Instituto de Seguridad y Servicios Sociales de los Trabajadores al Servicio de los Poderes del Estado de Puebla, hace de su conocimiento que se tienen 40 Juicios Laborales el cual se cuantifica en :

Concepto	Importe
JUICIOS EN PROCESO DE RESOLUCION (D)	\$29,245,025.36
TOTAL	\$29,245,025.36

Cabe precisar, que la cuantificación del riesgo contingente señalado en el párrafo que antecede, se realiza conforme a las prestaciones, cantidades y demás elementos que son reclamados por los actores en cada una de las demandas, sin que con ello se reconozca, por parte de este Organismo, la validez ni la procedencia de lo reclamado.

Bajo protesta de decir verdad declaramos que los Estados Financieros y sus Notas son razonablemente correctos y responsabilidad del emisor

Ma. Del Carmen Ponce de León y Grajales
Jefa Departamento de Contabilidad

Enrique Meza Hernández
Subdirector General de Finanzas y Administración

Amaury Alejandro Trejo Rivas
Director General



SESIÓN ORDINARIA
COMITÉ DE CONTROL Y DESEMPEÑO INSTITUCIONAL

VI. PRESENTACIÓN DE PASIVOS CONTINGENTES CON CORTE AL VEINTINUEVE DE FEBRERO DE DOS MIL VEINTICUATRO, CONFORME A LO DISPUESTO POR EL APARTADO 47 FRACCIÓN VII, INCISO C), DEL ACUERDO DE LA SECRETARÍA DE LA FUNCIÓN PÚBLICA, POR EL QUE EMITE LAS DISPOSICIONES Y EL MANUAL ADMINISTRATIVO DE APLICACIÓN ESTATAL EN MATERIA DE CONTROL INTERNO PARA EL ESTADO DE PUEBLA.



SESIÓN ORDINARIA
COMITÉ DE CONTROL Y DESEMPEÑO INSTITUCIONAL

Se informa el riesgo contingente al 29 de febrero de 2024, siendo el siguiente:

NO.	NO. EXPEDIENTE	DESCRIPCIÓN	ESTADO PROCESAL (TRÁMITE)	MONTO
1	D-2/548/2003	PAGO DE PRIMA DE INFECTO-CONTAGIOSIDAD, MÁS INCREMENTOS AL SALARIO DESDE 2003	LAUDO	\$835,649.95
2	D-2/466/2008	PAGO DE PRÓTESIS	DESAHOGO DE PRUEBAS	\$28,750.00
3	D-2/621/2010	ADEUDO DE QUINQUENIOS PAGO MENSUAL	DESAHOGO DE PRUEBAS	\$10,915.00
4	D-2/169/2011	PRÓTESIS.	LAUDO	\$38,930.00
5	D-2/273/2012	REINSTALACION, SALARIOS CAÍDOS A LA FECHA, PENALIZACIÓN POR NEGATIVA A REINSTALAR, MAS INCREMENTOS AL SALARIO Y PRESTACIONES PROPORCIONALES ADEUDADAS DEL ÚLTIMO AÑO LABORADO	DESAHOGO DE PRUEBAS	\$1,652,697.80
6	D-2/494/2014	REINSTALACION, SALARIOS CAÍDOS A LA FECHA, PENALIZACIÓN POR NEGATIVA A REINSTALAR, MAS INCREMENTOS AL SALARIO Y PRESTACIONES PROPORCIONALES ADEUDADAS DEL ÚLTIMO AÑO LABORADO.	DESAHOGO DE PRUEBAS	\$612,694.12



SESIÓN ORDINARIA
COMITÉ DE CONTROL Y DESEMPEÑO INSTITUCIONAL

Se informa el riesgo contingente al 29 de febrero de 2024, siendo el siguiente:

	NO. EXPEDIENTE	DESCRIPCIÓN	ESTADO PROCESAL (TRÁMITE)	MONTO
7	D-2/287/2014	REINSTALACION, SALARIOS CAÍDOS A LA FECHA, PENALIZACIÓN POR NEGATIVA A REINSTALAR, MAS INCREMENTOS AL SALARIO Y PRESTACIONES PROPORCIONALES ADEUDADAS DEL ÚLTIMO AÑO LABORADO.	INCIDENTE DE FALTA DE PERSONALIDAD	\$380,182.91
8	D-2/377/2014	REINSTALACION, SALARIOS CAÍDOS A LA FECHA, PENALIZACIÓN POR NEGATIVA A REINSTALAR, MAS INCREMENTOS AL SALARIO Y PRESTACIONES PROPORCIONALES ADEUDADAS DEL ÚLTIMO AÑO LABORADO.	EJECUCIÓN DE LAUDO	\$2,227,908.34
9	D-2/249/2016	REINSTALACION, VACACIONES, PRIMA VACACIONAL, AGUINALDO, SALARIOS CAÍDOS O VENCIDOS Y OTRAS PRESTACIONES.	INCIDENTE DE LIQUIDACIÓN DE LAUDO DE 01/03/2021	\$792,821.30



SESIÓN ORDINARIA
COMITÉ DE CONTROL Y DESEMPEÑO INSTITUCIONAL

Se informa el riesgo contingente al 29 de febrero de 2024, siendo el siguiente:

	NO. EXPEDIENTE	DESCRIPCIÓN	ESTADO PROCESAL (TRÁMITE)	MONTO
10	D-2/669/2017	REINSTALACION, VACACIONES, PRIMA VACACIONAL, AGUINALDO, SALARIOS CAÍDOS O VENCIDOS Y OTRAS PRESTACIONES.	DESAHOGO DE PRUEBAS	\$643,818.47
11	D-2/425/2017	REINSTALACION, VACACIONES, PRIMA VACACIONAL, AGUINALDO, SALARIOS CAÍDOS O VENCIDOS Y OTRAS PRESTACIONES.	LAUDO CONDENATORIO	\$554,685.22
12	D-2/302/2017	REINSTALACION, VACACIONES, PRIMA VACACIONAL, AGUINALDO, SALARIOS CAÍDOS O VENCIDOS Y OTRAS PRESTACIONES.	DEFRECIMIENTO DE PRUEBAS	\$640,288.10
13	D-2/20/2018	INDENMIZACIÓN VACACIONES, PRIMA VACACIONAL, AGUINALDO, SALARIOS CAÍDOS O VENCIDOS Y OTRAS PRESTACIONES.	DESAHOGO DE PRUEBAS	\$987,056.29
14	D-2/309/2018	REINSTALACION, VACACIONES, PRIMA VACACIONAL, AGUINALDO, SALARIOS CAÍDOS O VENCIDOS Y OTRAS PRESTACIONES.	DESAHOGO DE PRUEBAS	\$1,118,505.62



SESIÓN ORDINARIA
COMITÉ DE CONTROL Y DESEMPEÑO INSTITUCIONAL

Se informa el riesgo contingente al 29 de febrero de 2024, siendo el siguiente:

Nº	NO. EXPEDIENTE	DESCRIPCIÓN	ESTADO PROCESAL (TRÁMITE)	MONTO
15	D-2/264/2018	ANTIGÜEDAD, VACACIONES, PRIMA OTRAS Y AGUINALDO	DEMANDA Y EXCEPCIONES	\$1,888,477.73
16	D-2/077/2020	ANTIGÜEDAD, VACACIONES, PRIMA OTRAS Y AGUINALDO	LAUDO	\$445,703.31
17	D-2/347/2019	ANTIGÜEDAD, VACACIONES, PRIMA OTRAS Y AGUINALDO	EJECUCIÓN	\$718,948.66
18	D-2/492/2019	ANTIGÜEDAD, VACACIONES, PRIMA OTRAS Y AGUINALDO	DESAHOGO DE PRUEBAS	\$653,570.84
19	D-2/666/2019	ANTIGÜEDAD, VACACIONES, PRIMA OTRAS Y AGUINALDO	EJECUCIÓN	\$243,736.10
20	D-2/663/2019	ANTIGÜEDAD, VACACIONES, PRIMA OTRAS Y AGUINALDO	OFRECIMIENTO Y	\$261,725.76



SESIÓN ORDINARIA
COMITÉ DE CONTROL Y DESEMPEÑO INSTITUCIONAL

Se informa el riesgo contingente al 29 de febrero de 2024, siendo el siguiente:

Nº	NO. EXPEDIENTE	DESCRIPCIÓN	ESTADO PROCESAL (TRÁMITE)	MONTO
21	D-2/105/2020	ANTIGÜEDAD, VACACIONES, PRIMA VACACIONAL, AGUINALDO Y OTRAS PRESTACIONES.	DESHOGO DE PRUEBAS	\$854,655.00
22	D-2/1076/2020	ANTIGÜEDAD, VACACIONES, PRIMA VACACIONAL, AGUINALDO Y OTRAS PRESTACIONES.	DESAHOGO DE PRUEBAS	\$2,489,274.48
23	D-2/704/2020	ANTIGÜEDAD, VACACIONES, PRIMA VACACIONAL, AGUINALDO Y OTRAS PRESTACIONES.	LAUDO CONDENATORIO	\$1,441,876.58
24	D-2/102/2020	ANTIGÜEDAD, VACACIONES, PRIMA VACACIONAL, AGUINALDO Y OTRAS PRESTACIONES.	EJECUCIÓN DE LAUDO	\$496,808.40



SESIÓN ORDINARIA
COMITÉ DE CONTROL Y DESEMPEÑO INSTITUCIONAL

Se informa el riesgo contingente al 29 de febrero de 2024, siendo el siguiente:

NO.	NO. EXPEDIENTE	DESCRIPCIÓN	ESTADO PROCESAL (TRÁMITE)	MONTO
25	D-2/756/2020	INDEMNIZACIÓN CONSTITUCIONAL, SALARIOS CAÍDOS, PRIMA DE ANTIGÜEDAD, VACACIONES, PRIMA VACACIONAL, AGUINALDO, DÍAS DE DESCANSO, FONDO DE AHORRO	OFRECIMIENTO Y ADMISIÓN DE PRUEBAS	\$350,242.73
26	D-2/189/2021	REINSTALACIÓN, SALARIOS CAÍDOS, VACACIONES, PRIMA VACACIONAL, AGUINALDO, FONDO DE AHORRO, DÍA DEL TRABAJADOR ISSSTEP.	DESAHOGO DE PRUEBAS	\$577,415.74
27	D-2/742/2019	REINSTALACIÓN INDEMNIZACIÓN, SALARIOS CAÍDOS Y OTROS	DESAHOGO DE PRUEBAS	\$725,961.83
28	D-2/02/2018	INDEMNIZACIÓN CONSTITUCIONAL, SALARIOS CAÍDOS Y OTROS	OFRECIMIENTO Y ADMISIÓN DE PRUEBAS	\$592,459.58



SESIÓN ORDINARIA
COMITÉ DE CONTROL Y DESEMPEÑO INSTITUCIONAL

Se informa el riesgo contingente al 29 de febrero de 2024, siendo el siguiente:

NO.	NO. EXPEDIENTE	DESCRIPCIÓN	ESTADO PROCESAL (TRÁMITE)	MONTO
29	D-2/508/2020	REINSTALACIÓN, INDEMNIZACIÓN, SALARIOS CAÍDOS Y OTROS	DESHOGO DE PRUEBAS	\$361,558.18
30	D-2/756/2020	INDEMNIZACIÓN CONSTITUCIONAL, SALARIOS CAÍDOS Y OTROS.	OFRECIMIENTO Y ADMISIÓN DE PRUEBAS	\$347,242.73
31	D-2/138/2021	REINSTALACIÓN INDEMNIZACIÓN, SALARIOS CAÍDOS Y OTROS	AMPARO CONTRA LAUDO	\$802,177.76
32	D-2/418/2021	REINSTALACIÓN INDEMNIZACIÓN, SALARIOS CAÍDOS Y OTROS	CONCILIACIÓN, DEMANDA Y EXCEPCIONES	\$849,067.52



SESIÓN ORDINARIA
COMITÉ DE CONTROL Y DESEMPEÑO INSTITUCIONAL

Se informa el riesgo contingente al 29 de febrero de 2024, siendo el siguiente:

NO.	NO. EXPEDIENTE	DESCRIPCIÓN	ESTADO PROCESAL (TRÁMITE)	MONTO
33	D-2/488/2011	REINSTALACIÓN INDEMNIZACIÓN, SALARIOS CAÍDOS Y OTROS	DESAHOGO DE PRUEBAS	\$374,946.26
34	D-2/666/2012	REINSTALACIÓN INDEMNIZACIÓN, SALARIOS CAÍDOS Y OTROS	DESAHOGO DE PRUEBAS	\$572,011.94
35	D-2/423/2021	REINSTALACIÓN INDEMNIZACIÓN, SALARIOS CAÍDOS Y OTROS	OFRECIMIENTO Y ADMISIÓN DE PRUEBAS	\$1,793,435.00
36	D-2/466/2021	REINSTALACIÓN INDEMNIZACIÓN, SALARIOS CAÍDOS Y OTROS	DESAHOGO DE PRUEBAS	\$756,906.87
37	D-2/56/2021	REINSTALACIÓN INDEMNIZACIÓN, SALARIOS CAÍDOS Y OTROS	OFRECIMIENTO Y ADMISIÓN DE PRUEBAS	\$547,335.68



SESIÓN ORDINARIA
COMITÉ DE CONTROL Y DESEMPEÑO INSTITUCIONAL

Se informa el riesgo contingente al 29 de febrero de 2024, siendo el siguiente:

NO.	NO. EXPEDIENTE	DESCRIPCIÓN	ESTADO PROCESAL (TRÁMITE)	MONTO
38	D-2/220/2023	REINSTALACIÓN INDEMNIZACIÓN, SALARIOS CAÍDOS Y OTROS	DESAHOGO DE PRUEBAS	\$242,614.52
39	D-2/261/2023	REINSTALACIÓN INDEMNIZACIÓN, SALARIOS CAÍDOS Y OTROS	DESAHOGO DE PRUEBAS	\$217,825.04
40	D-2/226/2022	REINSTALACIÓN INDEMNIZACIÓN, SALARIOS CAÍDOS Y OTROS	OFRECIMIENTO Y ADMISIÓN DE PRUEBAS	\$114,144.00

El riesgo contingente laboral al día 29 de febrero de 2024, asciende a \$29,245,025.36 (veintinueve millones doscientos cuarenta y cinco mil veinticinco pesos 36/100 M.N.)