



**ISSSTEP**  
 Instituto de Seguridad y Servicios  
 Sociales de los Trabajadores al  
 Servicio de los Poderes del Estado  
 de Puebla

Estado de Actividades

Del 1 de Enero al 31 de Agosto de 2024  
 (Cifras en Pesos)

Concepto	2024	2023
<b>INGRESOS Y OTROS BENEFICIOS</b>		
<b>Ingresos de Gestión</b>	<b>2,932,446,116.85</b>	<b>4,344,182,684.83</b>
Impuestos	0.00	0.00
Cuotas y Aportaciones de Seguridad Social	2,833,783,250.12	4,214,451,885.78
Contribuciones de Mejoras	0.00	0.00
Derechos	0.00	0.00
Productos	94,445,048.65	103,715,664.95
Aprovechamientos	1,669,678.21	23,175,580.57
Ingresos por Venta de Bienes y Prestación de Servicios	2,548,139.87	2,839,553.53
<b>Participaciones, Aportaciones, Convenios, Incentivos Derivados de la Colaboración Fiscal, Fondos Distintos de Aportaciones, Participaciones, Aportaciones, Convenios, Incentivos Derivados de la Colaboración Fiscal y Fondos Distintos de Aportaciones</b>	<b>606,681,621.29</b>	<b>875,099,880.92</b>
Participaciones, Aportaciones, Convenios, Incentivos Derivados de la Colaboración Fiscal y Fondos Distintos de Aportaciones	606,681,621.29	875,099,880.92
<b>Transferencias, Asignaciones, Subsidios y Subvenciones, y Pensiones y Jubilaciones</b>	<b>0.00</b>	<b>0.00</b>
Transferencias, Asignaciones, Subsidios y Subvenciones, y Pensiones y Jubilaciones	0.00	0.00
<b>Otros Ingresos y Beneficios</b>	<b>5,434,056.90</b>	<b>11,798,723.64</b>
Ingresos Financieros	0.00	0.00
Incremento por Variación de Inventarios	0.00	0.00
Disminución del Exceso de Estimaciones por Pérdida o Deterioro u Obsolescencia	0.00	0.00
Disminución del Exceso de Provisiones	0.00	0.00
Otros Ingresos y Beneficios Varios	5,434,056.90	11,798,723.64
<b>Total de Ingresos y Otros Beneficios</b>	<b>3,544,561,795.04</b>	<b>5,231,081,289.39</b>
<b>GASTOS Y OTRAS PÉRDIDAS</b>		
<b>Gastos de Funcionamiento</b>	<b>1,341,193,564.59</b>	<b>2,236,474,532.81</b>
Servicios Personales	598,738,651.45	919,446,947.84
Materiales y Suministros	145,265,372.07	292,021,374.72
Servicios Generales	597,189,541.07	1,025,006,210.25
<b>Transferencias, Asignaciones, Subsidios y Otras Ayudas</b>	<b>1,954,903,829.80</b>	<b>3,018,676,761.73</b>
Transferencias Internas y Asignaciones al Sector Público	0.00	0.00
Transferencias al Resto del Sector Público	0.00	0.00
Subsidios y Subvenciones	0.00	0.00
Ayudas Sociales	0.00	0.00
Pensiones y Jubilaciones	1,954,903,829.80	3,018,676,761.73
Transferencias a Fideicomisos, Mandatos y Contratos Análogos	0.00	0.00
Transferencias a la Seguridad Social	0.00	0.00
Donativos	0.00	0.00
Transferencias al Exterior	0.00	0.00
<b>Participaciones y Aportaciones</b>	<b>0.00</b>	<b>0.00</b>
Participaciones	0.00	0.00
Aportaciones	0.00	0.00
Convenios	0.00	0.00
<b>Intereses, Comisiones y Otros Gastos de la Deuda Pública</b>	<b>0.00</b>	<b>0.00</b>
Intereses de la Deuda Pública	0.00	0.00
Comisiones de la Deuda Pública	0.00	0.00
Gastos de la Deuda Pública	0.00	0.00
Costo por Coberturas	0.00	0.00
Apoyos Financieros	0.00	0.00
<b>Otros Gastos y Pérdidas Extraordinarias</b>	<b>24,480,766.21</b>	<b>34,734,731.53</b>
Estimaciones, Depreciaciones, Deterioros, Obsolescencia y Amortizaciones	24,480,766.21	34,734,731.53
Provisiones	0.00	0.00
Disminución de Inventarios	0.00	0.00
Otros Gastos	0.00	0.00
<b>Inversión Pública</b>	<b>0.00</b>	<b>0.00</b>
Inversión Pública no Capitalizable	0.00	0.00
<b>Total de Gastos y Otras Pérdidas</b>	<b>3,320,578,160.60</b>	<b>5,289,886,026.07</b>
<b>Resultados del Ejercicio (Ahorro/Desahorro)</b>	<b>223,983,634.44</b>	<b>-58,804,736.68</b>

Bajo protesta de decir verdad declaramos que los Estados Financieros y sus notas, son razonablemente correctos y son responsabilidad del emisor.

Ma. Del Carmen Ponce de León y Grajales  
 Jefa Departamento de Contabilidad

Enrique Meza Hernández  
 Subdirector General de Finanzas y Administración

Amaury Alejandro Trejo Rivas  
 Director General

INSTITUTO DE SEGURIDAD Y SERVICIOS SOCIALES DE LOS TRABAJADORES AL SERVICIO DE LOS PODERES DEL ESTADO DE PUEBLA



Estado de Situación Financiera

Al 31 de Agosto de 2024  
(Cifras en Pesos)

ACTIVO	Concepto	2024	2023	PASIVO	Concepto	2024	2023
Activo Circulante				Pasivo Circulante			
Efectivo y Equivalentes		10,340,520.25	217,728,005.91	Cuentas por Pagar a Corto Plazo		46,895,556.73	159,416,464.91
Derechos a Recibir Efectivo o Equivalentes		1,324,370,281.96	1,156,719,901.28	Documentos por Pagar a Corto Plazo		0.00	0.00
Derechos a Recibir Bienes o Servicios		14,145,309.35	12,235,565.27	Porción a Corto Plazo de la Deuda Pública a Largo Plazo		0.00	0.00
Inventarios		0.00	0.00	Títulos y Valores a Corto Plazo		0.00	0.00
Almacenes		0.00	0.00	Pasivos Diferidos a Corto Plazo		0.00	0.00
Estimación por Pérdida o Deterioro de Activos Circulantes		0.00	0.00	Fondos y Bienes de Terceros en Garantía y/o Administración a Corto Plazo		42,469,936.44	36,579,814.75
Otros Activos Circulantes		0.00	0.00	Provisiones a Corto Plazo		6,873,409.59	4,942,819.02
<b>Total de Activos Circulantes</b>		<b>1,348,856,111.56</b>	<b>1,386,683,472.46</b>	Otros Pasivos a Corto Plazo		397,004.34	192,993,778.73
Activo No Circulante				<b>Total de Pasivos Circulantes</b>		<b>96,635,907.10</b>	<b>393,932,877.41</b>
Inversiones Financieras a Largo Plazo		94,773,794.34	91,012,572.19	Pasivo No Circulante			
Derechos a Recibir Efectivo o Equivalentes a Largo Plazo		919,050,175.08	910,047,384.84	Cuentas por Pagar a Largo Plazo		0.00	0.00
Bienes Inmuebles, Infraestructura y Construcciones en Proceso		416,999,502.97	416,999,502.97	Documentos por Pagar a Largo Plazo		3,950,849,882.84	3,906,991,871.07
Bienes Muebles		275,444,995.46	263,628,554.78	Deuda Pública a Largo Plazo		0.00	0.00
Activos Intangibles		506,974.30	1,192,834.30	Pasivos Diferidos a Largo Plazo		0.00	0.00
Depreciación, Deterioro y Amortización Acumulada de Bienes		-422,974,863.93	-409,967,986.78	Fondos y Bienes de Terceros en Garantía y/o en Administración a Largo Plazo		130,283,990.39	127,768,311.27
Activos Diferidos		0.00	0.00	Provisiones a Largo Plazo		0.00	0.00
Estimación por Pérdida o Deterioro de Activos no Circulantes		0.00	0.00	<b>Total de Pasivos No Circulantes</b>		<b>4,081,133,873.23</b>	<b>4,034,760,182.34</b>
Otros Activos no Circulantes		0.00	0.00	<b>Total del Pasivo</b>		<b>4,177,769,780.33</b>	<b>4,428,693,059.75</b>
<b>Total de Activos No Circulantes</b>		<b>1,283,800,578.22</b>	<b>1,272,912,862.30</b>	HACIENDA PÚBLICA/PATRIMONIO			
<b>Total del Activo</b>		<b>2,632,656,689.78</b>	<b>2,659,596,334.76</b>	Hacienda Pública/Patrimonio Contribuido		0.00	0.00
				Aportaciones		0.00	0.00
				Donaciones de Capital		0.00	0.00
				Actualización de la Hacienda Pública /Patrimonio		0.00	0.00
				Hacienda Pública/Patrimonio Generado		-1,545,113,090.55	-1,769,096,724.99
				Resultados del Ejercicio (Ahorro/Desahorro)		223,983,634.44	-58,804,736.68
				Resultados de Ejercicios Anteriores		-842,636,215.65	-783,831,478.97
				Revalúos		-926,460,509.34	-926,460,509.34
				Reservas		0.00	0.00
				Rectificaciones de Resultados de Ejercicios Anteriores		0.00	0.00
				Exceso o Insuficiencia en la Actualización de la Hacienda Pública/Patrimonio		0.00	0.00
				Resultado por Posición Monetaria		0.00	0.00
				Resultado por Tenencia de Activos no Monetarios		0.00	0.00
				<b>Total Hacienda Pública/Patrimonio</b>		<b>-1,545,113,090.55</b>	<b>-1,769,096,724.99</b>
				<b>Total del Pasivo y Hacienda Pública /Patrimonio</b>		<b>2,632,656,689.78</b>	<b>2,659,596,334.76</b>

Bajo protesta de decir verdad declaramos que los Estados Financieros y sus notas, son razonablemente correctos y son responsabilidad del emisor.

Ma. Del Carmen Ponce de León y Grajales  
Jefa Departamento de Contabilidad

Enrique Meza Hernández  
Subdirector General de Finanzas y Administración

Amaury Alejandro Trejo Rivas  
Director General



Estado de Cambios en la Situación Financiera

Del 1 de Enero al 31 de Agosto de 2024  
(Cifras en Pesos)

Concepto	Origen	Aplicación
<b>ACTIVO</b>	<b>221,080,222.81</b>	<b>194,140,577.83</b>
<b>Activo Circulante</b>	<b>207,387,485.66</b>	<b>169,560,124.76</b>
Efectivo y Equivalentes	207,387,485.66	0.00
Derechos a Recibir Efectivo o Equivalentes	0.00	167,650,380.68
Derechos a Recibir Bienes o Servicios	0.00	1,909,744.08
Inventarios	0.00	0.00
Almacenes	0.00	0.00
Estimación por Pérdida o Deterioro de Activos Circulantes	0.00	0.00
Otros Activos Circulantes	0.00	0.00
<b>Activo No Circulante</b>	<b>13,692,737.15</b>	<b>24,580,453.07</b>
Inversiones Financieras a Largo Plazo	0.00	3,761,222.15
Derechos a Recibir Efectivo o Equivalentes a Largo Plazo	0.00	9,002,790.24
Bienes Inmuebles, Infraestructura y Construcciones en Proceso	0.00	0.00
Bienes Muebles	0.00	11,816,440.68
Activos Intangibles	685,860.00	0.00
Depreciación, Deterioro y Amortización Acumulada de Bienes	13,006,877.15	0.00
Activos Diferidos	0.00	0.00
Estimación por Pérdida o Deterioro de Activos no Circulantes	0.00	0.00
Otros Activos no Circulantes	0.00	0.00
<b>PASIVO</b>	<b>54,194,403.15</b>	<b>305,117,682.57</b>
<b>Pasivo Circulante</b>	<b>7,820,712.26</b>	<b>305,117,682.57</b>
Cuentas por Pagar a Corto Plazo	0.00	112,520,908.18
Documentos por Pagar a Corto Plazo	0.00	0.00
Porción a Corto Plazo de la Deuda Pública a Largo Plazo	0.00	0.00
Títulos y Valores a Corto Plazo	0.00	0.00
Pasivos Diferidos a Corto Plazo	0.00	0.00
Fondos y Bienes de Terceros en Garantía y/o Administración a Corto Plazo	5,890,121.69	0.00
Provisiones a Corto Plazo	1,930,590.57	0.00
Otros Pasivos a Corto Plazo	0.00	192,596,774.39
<b>Pasivo No Circulante</b>	<b>46,373,690.89</b>	<b>0.00</b>
Cuentas por Pagar a Largo Plazo	0.00	0.00
Documentos por Pagar a Largo Plazo	43,858,011.77	0.00
Deuda Pública a Largo Plazo	0.00	0.00
Pasivos Diferidos a Largo Plazo	0.00	0.00
Fondos y Bienes de Terceros en Garantía y/o en Administración a Largo Plazo	2,515,679.12	0.00
Provisiones a Largo Plazo	0.00	0.00
<b>HACIENDA PÚBLICA/PATRIMONIO</b>	<b>282,788,371.12</b>	<b>58,804,736.68</b>
<b>Hacienda Pública/Patrimonio Contribuido</b>	<b>0.00</b>	<b>0.00</b>
Aportaciones	0.00	0.00
Donaciones de Capital	0.00	0.00
Actualización de la Hacienda Pública/Patrimonio	0.00	0.00
<b>Hacienda Pública/Patrimonio Generado</b>	<b>282,788,371.12</b>	<b>58,804,736.68</b>
Resultados del Ejercicio (Ahorro/Desahorro)	282,788,371.12	0.00
Resultados de Ejercicios Anteriores	0.00	58,804,736.68
Revalúos	0.00	0.00
Reservas	0.00	0.00
Rectificaciones de Resultados de Ejercicios Anteriores	0.00	0.00
<b>Exceso o Insuficiencia en la Actualización de la Hacienda Pública/Patrimonio</b>	<b>0.00</b>	<b>0.00</b>
Resultado por Posición Monetaria	0.00	0.00
Resultado por Tenencia de Activos no Monetarios	0.00	0.00

Bajo protesta de decir verdad declaramos que los Estados Financieros y sus notas, son razonablemente correctos y son responsabilidad del emisor.

Ma. Del Carmen Ponce de León y Grajales  
Jefa Departamento de Contabilidad

Enrique Meza Hernández  
Subdirector General de Finanzas y Administración

Amaury Alejandro Trejo Rivas  
Director General

INSTITUTO DE SEGURIDAD Y SERVICIOS SOCIALES DE LOS TRABAJADORES AL SERVICIO DE LOS PODERES DEL ESTADO DE PUEBLA



Estado Analítico del Activo

Del 1 de Enero al 31 de Agosto de 2024  
(Cifras en Pesos)

Concepto	Saldo Inicial	Cargos del Periodo	Abonos del Periodo	Saldo Final	Variación del Periodo
<b>ACTIVO</b>	<b>2,659,596,334.76</b>	<b>104,874,534,411.56</b>	<b>104,901,474,056.54</b>	<b>2,632,656,689.78</b>	<b>-26,939,644.98</b>
Activo Circulante	1,386,683,472.46	103,664,808,508.92	103,702,635,869.82	1,348,856,111.56	-37,827,360.90
Efectivo y Equivalentes	217,728,005.91	8,747,706,720.91	8,955,094,206.57	10,340,520.25	-207,387,485.66
Derechos a Recibir Efectivo o Equivalentes	1,156,719,901.28	94,899,179,997.01	94,731,529,616.33	1,324,370,281.96	167,650,380.68
Derechos a Recibir Bienes o Servicios	12,235,565.27	17,921,791.00	16,012,046.92	14,145,309.35	1,909,744.08
Inventarios	0.00	0.00	0.00	0.00	0.00
Almacenes	0.00	0.00	0.00	0.00	0.00
Estimación por Pérdida o Deterioro de Activos Circulantes	0.00	0.00	0.00	0.00	0.00
Otros Activos Circulantes	0.00	0.00	0.00	0.00	0.00
Activo No Circulante	1,272,912,862.30	1,209,725,902.64	1,198,838,186.72	1,283,800,578.22	10,887,715.92
Inversiones Financieras a Largo Plazo	91,012,572.19	969,046,204.65	965,284,982.50	94,773,794.34	3,761,222.15
Derechos a Recibir Efectivo o Equivalentes a Largo Plazo	910,047,384.84	207,287,712.19	198,284,921.95	919,050,175.08	9,002,790.24
Bienes Inmuebles, Infraestructura y Construcciones en Proceso	416,999,502.97	0.00	0.00	416,999,502.97	0.00
Bienes Muebles	263,628,554.78	22,604,469.74	10,788,029.06	275,444,995.46	11,816,440.68
Activos Intangibles	1,192,834.30	0.00	685,860.00	506,974.30	-685,860.00
Depreciación, Deterioro y Amortización Acumulada de Bienes	-409,967,986.78	10,787,516.06	23,794,393.21	-422,974,863.93	-13,006,877.15
Activos Diferidos	0.00	0.00	0.00	0.00	0.00
Estimación por Pérdida o Deterioro de Activos no Circulantes	0.00	0.00	0.00	0.00	0.00
Otros Activos no Circulantes	0.00	0.00	0.00	0.00	0.00

Bajo protesta de decir verdad declaramos que los Estados Financieros y sus notas, son razonablemente correctos y son responsabilidad del emisor.

Ma. Del Carmen Ponce de León y Grajales  
Jefa Departamento de Contabilidad

Enrique Meza Hernández  
Subdirector General de Finanzas y Administración

Amaury Alejandro Trejo Rivas  
Director General



Estado de Flujos de Efectivo

Del 1 de Enero al 31 de Agosto de 2024 y 2023  
(Cifras en Pesos)

Concepto	2024	2023
<b>Flujos de Efectivo de las Actividades de Operación</b>		
<b>Origen</b>		
Impuestos	3,544,561,795.04	5,231,081,289
Cuotas y Aportaciones de Seguridad Social	0.00	0
Contribuciones de Mejoras	2,833,783,250.12	4,214,451,886
Derechos	0.00	0
<b>Productos</b>		
Aprovechamientos	94,445,048.65	103,715,665
Ingresos por Venta de Bienes y Prestación de Servicios	1,669,678.21	23,175,581
Participaciones, Aportaciones, Convenios, Incentivos Derivados de la Colaboración Fiscal y Fondos Distintos de Aportaciones	7,982,196.77	14,638,277
Transferencias, Asignaciones, Subsidios y Subvenciones, y Pensiones y Jubilaciones	606,681,621.29	875,099,881
Otros Orígenes de Operación	0.00	0
<b>Aplicación</b>		
Servicios Personales	3,296,097,394.39	5,213,936,036
Materiales y Suministros	598,738,651.45	919,434,060
Servicios Generales	145,265,372.07	286,404,213
Transferencias Internas y Asignaciones al Sector Público	597,189,541.07	989,421,001
Transferencias al Resto del Sector Público	0.00	0
Subsidios y Subvenciones	0.00	0
Ayudas Sociales	0.00	0
Pensionamientos y Jubilaciones	0.00	0
Transferencias a Fideicomisos, Mandatos y Contratos Análogos	1,954,903,829.80	3,018,676,762
Transferencias a la Seguridad Social	0.00	0
Donativos	0.00	0
Transferencias al Exterior	0.00	0
Participaciones	0.00	0
Aportaciones	0.00	0
Convenios	0.00	0
Otras Aplicaciones de Operación	0.00	0
<b>Flujos Netos de Efectivo por Actividades de Operación</b>	<b>248,464,400.65</b>	<b>17,145,253</b>
<b>Flujos de Efectivo de las Actividades de Inversión</b>		
<b>Origen</b>		
Bienes Inmuebles, Infraestructura y Construcciones en Proceso	0.00	0.00
Bienes Muebles	0.00	0.00
Otros Orígenes de Inversión	0.00	0.00
<b>Aplicación</b>		
Bienes Inmuebles, Infraestructura y Construcciones en Proceso	22,604,469.74	6,644,264.43
Bienes Muebles	0.00	0.00
Otras Aplicaciones de Inversión	22,604,469.74	6,644,264
<b>Flujos Netos de Efectivo por Actividades de Inversión</b>	<b>-22,604,469.74</b>	<b>-6,644,264.43</b>
<b>Flujos de Efectivo de las Actividades de Financiamiento</b>		
<b>Origen</b>		
Endeudamiento Neto	0.00	202,633,734.22
Interno	0.00	0.00
Externo	0.00	0.00
Otros Orígenes de Financiamiento	0.00	202,633,734.22
<b>Aplicación</b>		
Servicios de la Deuda	433,247,416.57	0.00
Interno	0.00	0.00
Externo	0.00	0.00
Otras Aplicaciones de Financiamiento	433,247,416.57	0.00
<b>Flujos Netos de Efectivo por Actividades de Financiamiento</b>	<b>-433,247,416.57</b>	<b>202,633,734.22</b>
<b>Incremento/Disminución Neta en el Efectivo y Equivalentes al Efectivo</b>	<b>-207,387,485.66</b>	<b>213,134,722.93</b>
<b>Efectivo y Equivalentes al Efectivo al Inicio del Ejercicio</b>	<b>217,728,005.91</b>	<b>4,593,282.98</b>
<b>Efectivo y Equivalentes al Efectivo al Final del Ejercicio</b>	<b>10,340,520.25</b>	<b>217,728,005.91</b>

Bajo protesta de decir verdad declaramos que los Estados Financieros y sus notas, son razonablemente correctos y son responsabilidad del emisor

*Ma. Del Carmen Ponce de León y Grajales*

Ma. Del Carmen Ponce de León y Grajales  
Jefa Departamento de Contabilidad

*Enrique Meza Hernández*

Enrique Meza Hernández  
Subdirector General de Finanzas y Administración

*Amaury Alejandro Trejo Rivas*

Amaury Alejandro Trejo Rivas  
Director General

INSTITUTO DE SEGURIDAD Y SERVICIOS SOCIALES DE LOS TRABAJADORES AL SERVICIO DE LOS PODERES DEL ESTADO DE PUEBLA



Estado de Variación en la Hacienda Pública  
Del 1 de Enero al 31 de Agosto de 2024  
(Cifras en Pesos)

Concepto	Hacienda Pública / Patrimonio Contribuido	Hacienda Pública / Patrimonio Generado de Ejercicios Anteriores	Hacienda Pública / Patrimonio Generado del Ejercicio	Exceso o Insuficiencia en la Actualización de la Hacienda Pública / Patrimonio	TOTAL
<b>Hacienda Pública/ Patrimonio Contribuido Neto de 2023</b>	<b>0.00</b>				<b>0.00</b>
Aportaciones	0.00	0.00	0.00	0.00	0.00
Donaciones de Capital	0.00	0.00	0.00	0.00	0.00
Actualización de la Hacienda Pública/Patrimonio	0.00	0.00	0.00	0.00	0.00
<b>Hacienda Pública/Patrimonio Generado Neto de 2023</b>		<b>-1,710,291,988.31</b>	<b>-58,804,736.68</b>		<b>-1,769,096,724.99</b>
Resultados del Ejercicio (Ahorro/Desahorro)	0.00	0.00	-58,804,736.68	0.00	-58,804,736.68
Resultados de Ejercicios Anteriores	0.00	-783,831,478.97	0.00	0.00	-783,831,478.97
Revalúos	0.00	-926,460,509.34	0.00	0.00	-926,460,509.34
Reservas	0.00	0.00	0.00	0.00	0.00
Rectificaciones de Resultados de Ejercicios Anteriores	0.00	0.00	0.00	0.00	0.00
<b>Exceso o Insuficiencia en la Actualización de la Hacienda Pública/Patrimonio Neto de 2023</b>				<b>0.00</b>	<b>0.00</b>
Resultado por Posición Monetaria	0.00	0.00	0.00	0.00	0.00
Resultado por Tenencia de Activos no Monetarios	0.00	0.00	0.00	0.00	0.00
<b>Hacienda Pública/Patrimonio Neto Final de 2023</b>	<b>0.00</b>	<b>-1,710,291,988.31</b>	<b>-58,804,736.68</b>	<b>0.00</b>	<b>-1,769,096,724.99</b>
<b>Cambios en la Hacienda Pública/Patrimonio Contribuido Neto de 2024</b>	<b>0.00</b>				<b>0.00</b>
Aportaciones	0.00	0.00	0.00	0.00	0.00
Donaciones de Capital	0.00	0.00	0.00	0.00	0.00
Actualización de la Hacienda Pública/Patrimonio	0.00	0.00	0.00	0.00	0.00
<b>Variaciones de la Hacienda Pública/Patrimonio Generado Neto de 2024</b>		<b>-58,804,736.68</b>	<b>282,788,371.12</b>		<b>223,983,634.44</b>
Resultados del Ejercicio (Ahorro/Desahorro)	0.00	0.00	223,983,634.44	0.00	223,983,634.44
Resultados de Ejercicios Anteriores	0.00	-58,804,736.68	58,804,736.68	0.00	0.00
Revalúos	0.00	0.00	0.00	0.00	0.00
Reservas	0.00	0.00	0.00	0.00	0.00
Rectificaciones de Resultados de Ejercicios Anteriores	0.00	0.00	0.00	0.00	0.00
<b>Cambios en el Exceso o Insuficiencia en la Actualización de la Hacienda Pública/Patrimonio Neto de 2024</b>				<b>0.00</b>	<b>0.00</b>
Resultado por Posición Monetaria	0.00	0.00	0.00	0.00	0.00
Resultado por Tenencia de Activos no Monetarios	0.00	0.00	0.00	0.00	0.00
<b>Hacienda Pública/Patrimonio Neto Final de 2024</b>	<b>0</b>	<b>-1,769,096,724.99</b>	<b>223,983,634.44</b>	<b>0.00</b>	<b>-1,545,113,090.55</b>

Bajo protesta de decir verdad declaramos que los Estados Financieros y sus notas, son razonablemente correctos y son responsabilidad del emisor.

Ma. Del Carmen Ponce de León y Grajales  
Jefa Departamento de Contabilidad

Enrique Meza Hernández  
Subdirector General de Finanzas y Administración

Amaury Alejandro Trejo Rivas  
Director General

INSTITUTO DE SEGURIDAD Y SERVICIOS SOCIALES DE LOS TRABAJADORES AL SERVICIO DE LOS PODERES DEL ESTADO DE PUEBLA



Estado Analítico de Ingresos

Del 1 de Enero al 31 de Agosto de 2024  
(Cifras en Pesos)

Rubro de Ingresos / Fuente de Financiamiento	Ingreso					Diferencia
	Estimado	Ampliaciones / (Reducciones)	Modificado	Devengado	Recaudado	
Impuestos	0.00	0.00	0.00	0.00	0.00	0.00
Cuotas y Aportaciones de Seguridad Social	4,154,708,097.08	13,330,425.20	4,168,038,522.28	2,833,783,250.12	2,833,783,250.12	-1,320,924,846.96
Contribuciones de Mejoras	0.00	0.00	0.00	0.00	0.00	0.00
Derechos	0.00	0.00	0.00	0.00	0.00	0.00
Productos	21,000,000.00	178,484,218.68	199,484,218.68	94,445,048.65	94,445,048.65	73,445,048.65
Aprovechamientos	48,000.00	0.00	48,000.00	1,669,678.21	1,669,678.21	1,621,678.21
Ingresos por Venta de Bienes, Prestación de Servicios y Otros Ingresos	7,650,532.31	2,058,555.62	9,709,087.93	7,982,196.77	7,982,196.77	331,664.46
Participaciones, Aportaciones, Convenios, Incentivos Derivados de la Colaboración Fiscal y Fondos Distintos de Aportaciones	0.00	606,681,621.29	606,681,621.29	606,681,621.29	606,681,621.29	606,681,621.29
Transferencias, Asignaciones, Subsidios y Subvenciones, y Pensiones y Jubilaciones	0.00	0.00	0.00	0.00	0.00	0.00
Ingresos Derivados de Financiamientos	0.00	0.00	0.00	0.00	0.00	0.00
<b>Total</b>	<b>4,183,406,629.39</b>	<b>800,554,820.79</b>	<b>4,983,961,450.18</b>	<b>3,544,561,795.04</b>	<b>3,544,561,795.04</b>	<b>-638,844,834.35</b>
				Ingresos excedentes		-638,844,834.35

Rubro de Ingresos / Fuente de Financiamiento	Ingreso					Diferencia
	Estimado	Ampliaciones / (Reducciones)	Modificado	Devengado	Recaudado	
<b>Ingresos del Poder Ejecutivo Federal o Estatal y de los Municipios</b>	<b>48,000.00</b>	<b>606,681,621.29</b>	<b>606,729,621.29</b>	<b>608,351,299.50</b>	<b>608,351,299.50</b>	<b>608,303,299.50</b>
Impuestos	0.00	0.00	0.00	0.00	0.00	0.00
Cuotas y Aportaciones de Seguridad Social	0.00	0.00	0.00	0.00	0.00	0.00
Contribuciones de Mejoras	0.00	0.00	0.00	0.00	0.00	0.00
Derechos	0.00	0.00	0.00	0.00	0.00	0.00
Productos	0.00	0.00	0.00	0.00	0.00	0.00
Aprovechamientos	48,000.00	0.00	48,000.00	1,669,678.21	1,669,678.21	1,621,678.21
Participaciones, Aportaciones, Convenios, Incentivos Derivados de la Colaboración Fiscal y Fondos Distintos de Aportaciones	0.00	606,681,621.29	606,681,621.29	606,681,621.29	606,681,621.29	606,681,621.29
Transferencias, Asignaciones, Subsidios y Subvenciones, y Pensiones y Jubilaciones	0.00	0.00	0.00	0.00	0.00	0.00
<b>Ingresos de los Entes Públicos de los Poderes Legislativo y Judicial, de los Órganos Autónomos y del Sector Paraestatal o Paramunicipal, así como de las Empresas Productivas del Estado</b>	<b>4,183,358,629.39</b>	<b>193,873,199.50</b>	<b>4,377,231,828.89</b>	<b>2,936,210,495.54</b>	<b>2,936,210,495.54</b>	<b>-1,247,148,133.85</b>
Cuotas y Aportaciones de Seguridad Social	4,154,708,097.08	13,330,425.20	4,168,038,522.28	2,833,783,250.12	2,833,783,250.12	-1,320,924,846.96
Productos	21,000,000.00	178,484,218.68	199,484,218.68	94,445,048.65	94,445,048.65	73,445,048.65
Ingresos por Venta de Bienes, Prestación de Servicios y Otros Ingresos	7,650,532.31	2,058,555.62	9,709,087.93	7,982,196.77	7,982,196.77	331,664.46
Transferencias, Asignaciones, Subsidios y Subvenciones, y Pensiones y Jubilaciones	0.00	0.00	0.00	0.00	0.00	0.00
<b>Ingresos derivados de financiamiento</b>	<b>0.00</b>	<b>0.00</b>	<b>0.00</b>	<b>0.00</b>	<b>0.00</b>	<b>0.00</b>
Ingresos Derivados de Financiamientos	0.00	0.00	0.00	0.00	0.00	0.00
<b>Total</b>	<b>4,183,406,629.39</b>	<b>800,554,820.79</b>	<b>4,983,961,450.18</b>	<b>3,544,561,795.04</b>	<b>3,544,561,795.04</b>	<b>-638,844,834.35</b>
				Ingresos excedentes		-638,844,834.35

Bajo protesta de decir verdad declaramos que los Estados Financieros y sus notas, son razonablemente correctos y son responsabilidad del emisor.

*Ma. Del Carmen Ponce de León y Grajales*

Ma. Del Carmen Ponce de León y Grajales  
Jefa Departamento de Contabilidad

*Enrique Meza Hernández*

Enrique Meza Hernández  
Subdirector General de Finanzas y Administración

*Amaury Alejandro Trejo Rivas*

Amaury Alejandro Trejo Rivas  
Director General

INSTITUTO DE SEGURIDAD Y SERVICIOS SOCIALES DE LOS TRABAJADORES AL SERVICIO DE LOS PODERES DEL ESTADO DE PUEBLA



Estado Analítico del Ejercicio del Presupuesto de Egresos  
 Clasificación por Objeto del Gasto (Capítulo y Concepto)  
 Del 1 de Enero al 31 de Agosto de 2024  
 (Cifras en Pesos)

Concepto	Egresos					Subejercicio
	Aprobado	Ampliaciones/ (Reducciones)	Modificado	Devengado	Pagado	
<b>Servicios Personales</b>	<b>1,074,614,307.99</b>	<b>25,500.83</b>	<b>1,074,639,808.82</b>	<b>598,738,651.45</b>	<b>598,738,651.45</b>	<b>475,901,157.37</b>
Remuneraciones al Personal de Carácter Permanente	288,907,335.00	3,169,624.29	292,076,959.29	165,890,521.70	165,890,521.70	126,186,437.59
Remuneraciones al Personal de Carácter Transitorio	180,550,126.00	1,844,500.97	182,394,626.97	124,526,496.00	124,526,496.00	57,866,130.97
Remuneraciones Adicionales y Especiales	97,733,220.00	-169,019.92	97,564,200.08	24,585,901.90	24,585,901.90	72,978,298.18
Seguridad Social	124,795,973.00	1,051,560.61	125,847,533.61	70,325,536.23	70,325,536.23	55,521,997.38
Otras Prestaciones Sociales y Económicas	352,443,431.00	-5,975,165.12	346,468,265.88	195,446,633.87	195,446,633.87	151,021,632.01
Previsiones	0.00	0.00	0.00	0.00	0.00	0.00
Pago de Estímulos a Servidores Públicos	30,184,222.99	104,000.00	30,288,222.99	17,963,561.75	17,963,561.75	13,324,661.24
<b>Materiales y Suministros</b>	<b>224,493,000.00</b>	<b>4,274,286.40</b>	<b>228,767,286.40</b>	<b>145,265,372.07</b>	<b>145,265,372.07</b>	<b>83,501,914.33</b>
Materiales de Administración, Emisión de Documentos y Artículos Oficiales	7,669,500.00	1,091,655.42	8,761,155.42	4,522,488.91	4,522,488.91	4,238,666.51
Alimentos y Utensilios	12,837,500.00	4,334,827.39	17,172,327.39	8,600,964.25	8,600,964.25	8,571,363.14
Materias Primas y Materiales de Producción y Comercialización	0.00	0.00	0.00	0.00	0.00	0.00
Materiales y Artículos de Construcción y de Reparación	1,627,500.00	222,010.73	1,849,510.73	1,202,535.24	1,202,535.24	646,975.49
Productos Químicos, Farmacéuticos y de Laboratorio	192,625,000.00	-1,026,199.93	191,598,800.07	128,341,515.97	128,341,515.97	63,257,284.10
Combustibles, Lubricantes y Aditivos	945,000.00	11,606.17	956,606.17	496,745.23	496,745.23	459,860.94
Vestuario Blancos, Prendas de Protección y Artículos Deportivos	7,003,500.00	-475,963.36	6,527,536.64	1,219,354.71	1,219,354.71	5,308,181.93
Materiales y Suministros Para Seguridad	0.00	0.00	0.00	0.00	0.00	0.00
Herramientas, Refacciones y Accesorios Menores	1,785,000.00	116,349.98	1,901,349.98	881,767.76	881,767.76	1,019,582.22
<b>Servicios Generales</b>	<b>771,244,242.02</b>	<b>45,319,711.44</b>	<b>816,563,953.46</b>	<b>597,189,541.07</b>	<b>597,189,541.07</b>	<b>219,374,412.39</b>
Servicios Básicos	18,532,500.00	-1,975,107.41	16,557,392.59	9,071,185.88	9,071,185.88	7,486,206.71
Servicios de Arrendamiento	19,846,000.00	976,870.77	20,822,870.77	19,433,446.40	19,433,446.40	1,389,424.37
Servicios Profesionales, Científicos, Técnicos y Otros Servicios	640,294,161.02	28,098,467.17	668,392,628.19	501,062,204.35	501,062,204.35	167,330,423.84
Servicios Financieros, Bancarios y Comerciales	13,650,000.00	3,269,524.59	16,919,524.59	13,281,554.06	13,281,554.06	3,637,970.53
Servicios de Instalación, Reparación, Mantenimiento y Conservación	41,073,500.00	14,854,174.48	55,927,674.48	30,119,602.98	30,119,602.98	25,808,071.50
Servicios de Comunicación Social y Publicidad	0.00	0.00	0.00	0.00	0.00	0.00
Servicios de Traslado y Viáticos	4,200,000.00	-300,486.90	3,899,513.10	3,504,329.01	3,504,329.01	395,184.09
Servicios Oficiales	1,890,000.00	350,259.01	2,240,259.01	343,020.64	343,020.64	1,897,238.37
Otros Servicios Generales	31,758,081.00	46,009.73	31,804,090.73	20,374,197.75	20,374,197.75	11,429,892.98
<b>Transferencias, Asignaciones, Subsidios y Otras Ayudas</b>	<b>2,113,055,079.38</b>	<b>694,287,516.42</b>	<b>2,807,342,595.80</b>	<b>1,954,903,829.80</b>	<b>1,954,903,829.80</b>	<b>852,438,766.00</b>
Transferencias Internas y Asignaciones al Sector Público	0.00	0.00	0.00	0.00	0.00	0.00
Transferencias al Resto del Sector Público	0.00	0.00	0.00	0.00	0.00	0.00
Subsidios y Subvenciones	0.00	0.00	0.00	0.00	0.00	0.00
Ayudas Sociales	0.00	0.00	0.00	0.00	0.00	0.00
Pensiones y Jubilaciones	1,913,367,301.74	670,692,055.26	2,584,059,357.00	1,954,903,829.80	1,954,903,829.80	629,155,527.20
Transferencias a Fideicomisos, Mandatos y Otros Análogos	199,687,777.64	23,595,461.16	223,283,238.80	0.00	0.00	223,283,238.80
Transferencias a la Seguridad Social	0.00	0.00	0.00	0.00	0.00	0.00
Donativos	0.00	0.00	0.00	0.00	0.00	0.00
Transferencias al Exterior	0.00	0.00	0.00	0.00	0.00	0.00
<b>Bienes Muebles, Inmuebles e Intangibles</b>	<b>0.00</b>	<b>48,510,223.74</b>	<b>48,510,223.74</b>	<b>22,604,469.74</b>	<b>22,604,469.74</b>	<b>25,905,754.00</b>
Mobiliario y Equipo de Administración	0.00	422,722.08	422,722.08	422,721.40	422,721.40	0.68
Mobiliario y Equipo Educativo y Recreativo	0.00	0.00	0.00	0.00	0.00	0.00
Equipo e Instrumental Médico y de Laboratorio	0.00	19,196,902.61	19,196,902.61	7,736,448.81	7,736,448.81	11,460,453.80
Vehículos y Equipo de Transporte	0.00	0.00	0.00	0.00	0.00	0.00
Equipo de Defensa y Seguridad	0.00	0.00	0.00	0.00	0.00	0.00
Maquinaria, Otros Equipos y Herramientas	0.00	28,890,599.05	28,890,599.05	14,445,299.53	14,445,299.53	14,445,299.52
Activos Biológicos	0.00	0.00	0.00	0.00	0.00	0.00
Bienes Inmuebles	0.00	0.00	0.00	0.00	0.00	0.00
Activos Intangibles	0.00	0.00	0.00	0.00	0.00	0.00
<b>Inversión Pública</b>	<b>0.00</b>	<b>0.00</b>	<b>0.00</b>	<b>0.00</b>	<b>0.00</b>	<b>0.00</b>
Obra Pública en Bienes de Dominio Público	0.00	0.00	0.00	0.00	0.00	0.00
Obra Pública en Bienes Propios	0.00	0.00	0.00	0.00	0.00	0.00
Proyectos Productivos y Acciones de Fomento	0.00	0.00	0.00	0.00	0.00	0.00
<b>Inversiones Financieras y Otras Provisiones</b>	<b>0.00</b>	<b>8,137,581.96</b>	<b>8,137,581.96</b>	<b>0.00</b>	<b>0.00</b>	<b>8,137,581.96</b>
Inversiones Para el Fomento de Actividades Productivas	0.00	0.00	0.00	0.00	0.00	0.00
Acciones y Participaciones de Capital	0.00	0.00	0.00	0.00	0.00	0.00
Compra de Títulos y Valores	0.00	0.00	0.00	0.00	0.00	0.00
Concesión de Préstamos	0.00	0.00	0.00	0.00	0.00	0.00
Inversiones en Fideicomisos, Mandatos y Otros Análogos	0.00	0.00	0.00	0.00	0.00	0.00



Concepto	Egresos					Subejercicio
	Aprobado	Ampliaciones/ (Reducciones)	Modificado	Devengado	Pagado	
Otras Inversiones Financieras	0.00	0.00	0.00	0.00	0.00	0.00
Provisiones para Contingencias y Otras Erogaciones Especiales	0.00	8,137,581.96	8,137,581.96	0.00	0.00	8,137,581.96
<b>Participaciones y Aportaciones</b>	<b>0.00</b>	<b>0.00</b>	<b>0.00</b>	<b>0.00</b>	<b>0.00</b>	<b>0.00</b>
Participaciones	0.00	0.00	0.00	0.00	0.00	0.00
Aportaciones	0.00	0.00	0.00	0.00	0.00	0.00
Convenios	0.00	0.00	0.00	0.00	0.00	0.00
<b>Deuda Pública</b>	<b>0.00</b>	<b>0.00</b>	<b>0.00</b>	<b>0.00</b>	<b>0.00</b>	<b>0.00</b>
Amortización de la Deuda Pública	0.00	0.00	0.00	0.00	0.00	0.00
Intereses de la Deuda Pública	0.00	0.00	0.00	0.00	0.00	0.00
Comisiones de la Deuda Pública	0.00	0.00	0.00	0.00	0.00	0.00
Gastos de la Deuda Pública	0.00	0.00	0.00	0.00	0.00	0.00
Costo por Coberturas	0.00	0.00	0.00	0.00	0.00	0.00
Apoyos Financieros	0.00	0.00	0.00	0.00	0.00	0.00
Adeudos de Ejercicios Fiscales Anteriores (Adefas)	0.00	0.00	0.00	0.00	0.00	0.00
<b>Total del Egreso</b>	<b>4,183,406,629.39</b>	<b>800,554,820.79</b>	<b>4,983,961,450.18</b>	<b>3,318,701,864.13</b>	<b>3,318,701,864.13</b>	<b>1,665,259,586.05</b>

Bajo protesta de decir verdad declaramos que los Estados Financieros y sus notas, son razonablemente correctos y son responsabilidad del emisor.



**Ma. Del Carmen Ponce de León y Grajales**  
Jefa Departamento de Contabilidad

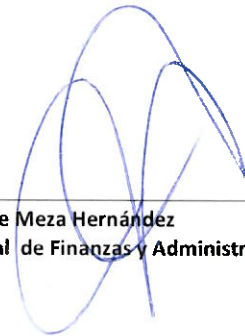

**Enrique Meza Hernández**  
Subdirector General de Finanzas y Administración



**Amaury Alejandro Trejo Rivas**  
Director General

INSTITUTO DE SEGURIDAD Y SERVICIOS SOCIALES DE LOS TRABAJADORES AL SERVICIO DE LOS PODERES DEL ESTADO DE PUEBLA



Estado Analítico del Ejercicio del Presupuesto de Egresos  
 Clasificación Administrativa  
 Del 1 de Enero al 31 de Agosto de 2024  
 (Cifras en Pesos)

Concepto	Egresos					Subejercicio
	Aprobado	Ampliaciones/ (Reducciones)	Modificado	Devengado	Pagado	
ISSSTEP	4,183,406,629.39	800,554,820.79	4,983,961,450.18	3,318,701,864.13	3,318,701,864.13	1,665,259,586.05
DIRECCION GENERAL	7,464,123.00	1,315,149.93	8,779,272.93	5,341,149.62	5,341,149.62	3,438,123.31
SUBDIRECCION GENERAL DE SERVICIOS MEDICOS	1,781,526,988.02	84,908,260.47	1,866,435,248.49	1,184,604,305.83	1,184,604,305.83	681,830,942.66
SUBDIRECCION GENERAL DE PRESTACIONES ECONOMICAS Y SOCIALES	2,185,050,475.37	701,164,168.52	2,886,214,643.89	1,995,465,517.01	1,995,465,517.01	890,749,126.88
SUBDIRECCION GENERAL DE FINANZAS Y ADMINISTRACION	179,247,539.00	10,792,902.29	190,040,441.29	115,409,005.78	115,409,005.78	74,631,435.51
COORDINACION GENERAL DE LA UNIDAD DE DESARROLLO ESTRATEGICO	22,972,558.00	2,018,165.60	24,990,723.60	13,902,664.88	13,902,664.88	11,088,058.72
UNIDAD DE ASUNTOS JURIDICOS	7,144,946.00	356,173.98	7,501,119.98	3,979,221.01	3,979,221.01	3,521,898.97
<b>Total del Egreso</b>	<b>4,183,406,629.39</b>	<b>800,554,820.79</b>	<b>4,983,961,450.18</b>	<b>3,318,701,864.13</b>	<b>3,318,701,864.13</b>	<b>1,665,259,586.05</b>

Bajo protesta de decir verdad declaramos que los Estados Financieros y sus notas, son razonablemente correctos y son responsabilidad del emisor.

Ma. Del Carmen Ponce de León y Grajales  
 Jefa Departamento de Contabilidad

Enrique Meza Hernández  
 Subdirector General de Finanzas y Administración

Amarty Alejandro Trejo Rivas  
 Director General

INSTITUTO DE SEGURIDAD Y SERVICIOS SOCIALES DE LOS TRABAJADORES AL SERVICIO DE LOS PODERES DEL ESTADO DE PUEBLA



Estado Analítico del Ejercicio del Presupuesto de Egresos  
 Clasificación Económica (por Tipo de Gasto)  
 Del 1 de Enero al 31 de Agosto de 2024  
 (Cifras en Pesos)

Concepto	Egresos					Subejercicio
	Aprobado	Ampliaciones/ (Reducciones)	Modificado	Devengado	Pagado	
Gasto Corriente	2,270,039,327.65	81,352,541.79	2,351,391,869.44	1,341,193,564.59	1,341,193,564.59	1,010,198,304.85
Gasto de Capital	0.00	48,510,223.74	48,510,223.74	22,604,469.74	22,604,469.74	25,905,754.00
Amortización de la Deuda y Disminución de Pasivos	0.00	0.00	0.00	0.00	0.00	0.00
Pensiones y Jubilaciones	1,913,367,301.74	670,692,055.26	2,584,059,357.00	1,954,903,829.80	1,954,903,829.80	629,155,527.20
Participaciones	0.00	0.00	0.00	0.00	0.00	0.00
<b>Total del Egreso</b>	<b>4,183,406,629.39</b>	<b>800,554,820.79</b>	<b>4,983,961,450.18</b>	<b>3,318,701,864.13</b>	<b>3,318,701,864.13</b>	<b>1,665,259,586.05</b>

Bajo protesta de decir verdad declaramos que los Estados Financieros y sus notas, son razonablemente correctos y son responsabilidad del emisor.

Ma. Del Carmen Ponce de León y Grajales  
 Jefa Departamento de Contabilidad

Enrique Meza Hernández  
 Subdirector General de Finanzas y Administración

Amador Alejandro Trejo Rivas  
 Director General

INSTITUTO DE SEGURIDAD Y SERVICIOS SOCIALES DE LOS TRABAJADORES AL SERVICIO DE LOS PODERES DEL ESTADO DE PUEBLA



Estado Analítico del Ejercicio del Presupuesto de Egresos  
Clasificación Funcional (Finalidad y Función)  
Del 1 de Enero al 31 de Agosto de 2024  
(Cifras en Pesos)

Concepto	Egresos					Subejercicio
	Aprobado	Ampliaciones/ (Reducciones)	Modificado	Devengado	Pagado	
Gobierno	0.00	0.00	0.00	0.00	0.00	0.00
Legislación	0.00	0.00	0.00	0.00	0.00	0.00
Justicia	0.00	0.00	0.00	0.00	0.00	0.00
Coordinación de la Política de Gobierno	0.00	0.00	0.00	0.00	0.00	0.00
Relaciones Exteriores	0.00	0.00	0.00	0.00	0.00	0.00
Asuntos Financieros y Hacendarios	0.00	0.00	0.00	0.00	0.00	0.00
Seguridad Nacional	0.00	0.00	0.00	0.00	0.00	0.00
Asuntos de Orden Público y de Seguridad Interior	0.00	0.00	0.00	0.00	0.00	0.00
Otros Servicios Generales	0.00	0.00	0.00	0.00	0.00	0.00
Desarrollo Social	4,183,406,629.39	800,554,820.79	4,983,961,450.18	3,318,701,864.13	3,318,701,864.13	1,665,259,586.05
Protección Ambiental	0.00	0.00	0.00	0.00	0.00	0.00
Vivienda y Servicios a la Comunidad	0.00	0.00	0.00	0.00	0.00	0.00
Salud	1,781,526,988.02	84,908,260.47	1,866,435,248.49	1,184,604,305.83	1,184,604,305.83	681,830,942.66
Recreación, Cultura y Otras Manifestaciones Sociales	0.00	0.00	0.00	0.00	0.00	0.00
Educación	0.00	0.00	0.00	0.00	0.00	0.00
Protección Social	2,185,050,475.37	701,164,168.52	2,886,214,643.89	1,995,465,517.01	1,995,465,517.01	890,749,126.88
Otros Asuntos Sociales	216,829,166.00	14,482,391.80	231,311,557.80	138,632,041.29	138,632,041.29	92,679,516.51
Desarrollo Económico	0.00	0.00	0.00	0.00	0.00	0.00
Asuntos Económicos, Comerciales y Laborales en General	0.00	0.00	0.00	0.00	0.00	0.00
Agropecuaria, Silvicultura, Pesca y Caza	0.00	0.00	0.00	0.00	0.00	0.00
Combustibles y Energía	0.00	0.00	0.00	0.00	0.00	0.00
Minería, Manufacturas y Construcción	0.00	0.00	0.00	0.00	0.00	0.00
Transporte	0.00	0.00	0.00	0.00	0.00	0.00
Comunicaciones	0.00	0.00	0.00	0.00	0.00	0.00
Turismo	0.00	0.00	0.00	0.00	0.00	0.00
Ciencia, Tecnología e Innovación	0.00	0.00	0.00	0.00	0.00	0.00
Otras Industrias y Otros Asuntos Económicos	0.00	0.00	0.00	0.00	0.00	0.00
Otras no Clasificadas en Funciones Anteriores	0.00	0.00	0.00	0.00	0.00	0.00
Transacciones de la Deuda Pública / Costo Financiero de la Deuda	0.00	0.00	0.00	0.00	0.00	0.00
Transferencias, Participaciones y Aportaciones entre Diferentes Niveles y Ordenes de Gobierno	0.00	0.00	0.00	0.00	0.00	0.00
Saneamiento del Sistema Financiero	0.00	0.00	0.00	0.00	0.00	0.00
Adeudos de Ejercicios Fiscales Anteriores	0.00	0.00	0.00	0.00	0.00	0.00
<b>Total del Egreso</b>	<b>4,183,406,629.39</b>	<b>800,554,820.79</b>	<b>4,983,961,450.18</b>	<b>3,318,701,864.13</b>	<b>3,318,701,864.13</b>	<b>1,665,259,586.05</b>

Bajo protesta de decir verdad declaramos que los Estados Financieros y sus notas, son razonablemente correctos y son responsabilidad del emisor.

Ma. Del Carmen Ponce de León y Grajales  
Jefa Departamento de Contabilidad

Enrique Meza Hernández  
Subdirector General de Finanzas y Administración

Amaury Alejandro Trejo Rivas  
Director General

INSTITUTO DE SEGURIDAD Y SERVICIOS SOCIALES DE LOS TRABAJADORES AL SERVICIO DE LOS PODERES DEL ESTADO DE PUEBLA



Gasto por Categoría Programática

Del 1 de Enero al 31 de Agosto de 2024  
(Cifras en Pesos)

Concepto	Egresos					Subejercicio
	Aprobado	Ampliaciones/ (Reducciones)	Modificado	Devengado	Pagado	
<b>Programas</b>	<b>4,183,406,629.39</b>	<b>800,554,820.79</b>	<b>4,983,961,450.18</b>	<b>3,318,701,864.13</b>	<b>3,318,701,864.13</b>	<b>1,665,259,586.05</b>
Subsidios: Sector Social y Privado o Entidades Federativas y Municipios	0.00	0.00	0.00	0.00	0.00	0.00
Sujetos a Reglas de Operación	0.00	0.00	0.00	0.00	0.00	0.00
Otros Subsidios	0.00	0.00	0.00	0.00	0.00	0.00
<b>Desempeño de las Funciones</b>	<b>4,183,406,629.39</b>	<b>800,554,820.79</b>	<b>4,983,961,450.18</b>	<b>3,318,701,864.13</b>	<b>3,318,701,864.13</b>	<b>1,665,259,586.05</b>
Prestación de Servicios Públicos	4,183,406,629.39	800,554,820.79	4,983,961,450.18	3,318,701,864.13	3,318,701,864.13	1,665,259,586.05
Provisión de Bienes Públicos	0.00	0.00	0.00	0.00	0.00	0.00
Planeación, seguimiento y evaluación de políticas públicas	0.00	0.00	0.00	0.00	0.00	0.00
Promoción y fomento	0.00	0.00	0.00	0.00	0.00	0.00
Regulación y supervisión	0.00	0.00	0.00	0.00	0.00	0.00
Funciones de las Fuerzas Armadas (Únicamente Gobierno Federal)	0.00	0.00	0.00	0.00	0.00	0.00
Específicos	0.00	0.00	0.00	0.00	0.00	0.00
Proyectos de Inversión	0.00	0.00	0.00	0.00	0.00	0.00
<b>Administrativos y de Apoyo</b>	<b>0.00</b>	<b>0.00</b>	<b>0.00</b>	<b>0.00</b>	<b>0.00</b>	<b>0.00</b>
Apoyo al proceso presupuestario y para mejorar la eficiencia institucional	0.00	0.00	0.00	0.00	0.00	0.00
Apoyo a la función pública y al mejoramiento de la gestión	0.00	0.00	0.00	0.00	0.00	0.00
Operaciones ajenas	0.00	0.00	0.00	0.00	0.00	0.00
<b>Compromisos</b>	<b>0.00</b>	<b>0.00</b>	<b>0.00</b>	<b>0.00</b>	<b>0.00</b>	<b>0.00</b>
Obligaciones de cumplimiento de resolución jurisdiccional	0.00	0.00	0.00	0.00	0.00	0.00
Desastres Naturales	0.00	0.00	0.00	0.00	0.00	0.00
<b>Obligaciones</b>	<b>0.00</b>	<b>0.00</b>	<b>0.00</b>	<b>0.00</b>	<b>0.00</b>	<b>0.00</b>
Pensiones y jubilaciones	0.00	0.00	0.00	0.00	0.00	0.00
Aportaciones a la seguridad social	0.00	0.00	0.00	0.00	0.00	0.00
Aportaciones a fondos de estabilización	0.00	0.00	0.00	0.00	0.00	0.00
Aportaciones a fondos de inversión y reestructura de pensiones	0.00	0.00	0.00	0.00	0.00	0.00
<b>Programas de Gasto Federalizado (Gobierno Federal)</b>	<b>0.00</b>	<b>0.00</b>	<b>0.00</b>	<b>0.00</b>	<b>0.00</b>	<b>0.00</b>
Gasto Federalizado	0.00	0.00	0.00	0.00	0.00	0.00
Participaciones a entidades federativas y municipios	0.00	0.00	0.00	0.00	0.00	0.00
Costo financiero, deuda o apoyos a deudores y ahorradores de la banca	0.00	0.00	0.00	0.00	0.00	0.00
Adeudos de ejercicios fiscales anteriores	0.00	0.00	0.00	0.00	0.00	0.00
<b>Total del Egreso</b>	<b>4,183,406,629.39</b>	<b>800,554,820.79</b>	<b>4,983,961,450.18</b>	<b>3,318,701,864.13</b>	<b>3,318,701,864.13</b>	<b>1,665,259,586.05</b>

Bajo protesta de decir verdad declaramos que los Estados Financieros y sus notas, son razonablemente correctos y son responsabilidad del emisor.

*Ma. Del Carmen Ponce de León y Grajales*

Ma. Del Carmen Ponce de León y Grajales  
Jefa Departamento de Contabilidad

*Enrique Meza Hernández*

Enrique Meza Hernández  
Subdirector General de Finanzas y Administración

*Amory Alejandro Trejo Rivas*

Amory Alejandro Trejo Rivas  
Director General

INSTITUTO DE SEGURIDAD Y SERVICIOS SOCIALES DE LOS TRABAJADORES AL SERVICIO DE LOS PODERES DEL ESTADO DE PUEBLA



Estado Analítico de la Deuda y Otros Pasivos

Del 1 de Enero al 31 de Agosto de 2024  
(Cifras en Pesos)

Denominación de las Deudas	Moneda de Contratación	Institución o País Acreedor	Saldo Inicial del Periodo	Saldo Final del Periodo
<b>DEUDA PÚBLICA</b>				
<b>Corto Plazo</b>				
<b>Deuda Interna</b>			0.00	0.00
Instituciones de Crédito	Peso	México	0.00	0.00
Títulos y Valores	Peso	México	0.00	0.00
Arrendamientos Financieros	Peso	México	0.00	0.00
<b>Deuda Externa</b>			0.00	0.00
Organismos Financieros Internacionales	Peso	México	0.00	0.00
Deuda Bilateral	Peso	México	0.00	0.00
Títulos y Valores	Peso	México	0.00	0.00
Arrendamientos Financieros	Peso	México	0.00	0.00
<b>Subtotal de Deuda Pública a Corto Plazo</b>			0.00	0.00
<b>Largo Plazo</b>				
<b>Deuda Interna</b>			0.00	0.00
Instituciones de Crédito	Peso	México	0.00	0.00
Títulos y Valores	Peso	México	0.00	0.00
Arrendamientos Financieros	Peso	México	0.00	0.00
<b>Deuda Externa</b>			0.00	0.00
Organismos Financieros Internacionales	Peso	México	0.00	0.00
Deuda Bilateral	Peso	México	0.00	0.00
Títulos y Valores	Peso	México	0.00	0.00
Arrendamientos Financieros	Peso	México	0.00	0.00
<b>Subtotal de Deuda Pública a Largo Plazo</b>			0.00	0.00
<b>Total de Otros Pasivos</b>	Peso	México	4,428,693,059.75	4,177,769,780.33
<b>Total de Deuda Pública y Otros Pasivos</b>			4,428,693,059.75	4,177,769,780.33

Bajo protesta de decir verdad declaramos que los Estados Financieros y sus notas, son razonablemente correctos y son responsabilidad del emisor.

Ma. Del Carmen Ponce de León y Grajales  
Jefa Departamento de Contabilidad

Enrique Meza Hernández  
Subdirector General de Finanzas y Administración

Amaury Alejandro Trejo Rivas  
Director General

INSTITUTO DE SEGURIDAD Y SERVICIOS SOCIALES DE LOS TRABAJADORES AL SERVICIO DE LOS PODERES DEL ESTADO DE PUEBLA



Intereses de la Deuda  
Del 1 de Enero al 31 de Agosto de 2024  
(Cifras en Pesos)

Identificación de Crédito o Instrumento	Devengado	Pagado
<b>Créditos Bancarios</b>		
<b>NO APLICA</b>		
Total de intereses de Créditos Bancarios	0	0
<b>Otros Instrumentos de Deuda</b>		
Total de intereses de Otros Instrumentos de Deuda	0	0
<b>TOTAL</b>	<b>0</b>	<b>0</b>

Bajo protesta de decir verdad declaramos que los Estados Financieros y sus notas, son razonablemente correctos y son responsabilidad del emisor.

Ma. Del Carmen Ponce de León y Grajales  
Jefa Departamento de Contabilidad

Enrique Meza Hernández  
Subdirector General de Finanzas y Administración

Amaury Alejandro Trejo Rivas  
Director General

INSTITUTO DE SEGURIDAD Y SERVICIOS SOCIALES DE LOS TRABAJADORES AL SERVICIO DE LOS PODERES DEL ESTADO DE PUEBLA



Endeudamiento Neto  
Del 1 de Enero al 31 de Agosto de 2024  
(Cifras en Pesos)

Identificación de Crédito o Instrumento	Contratación / Colocación	Amortización	Endeudamiento Neto
	A	B	C = A - B
<b>Créditos Bancarios</b>			
			0
<b>NO APLICA</b>			
			0
			0
			0
			0
			0
			0
			0
<b>Total Créditos Bancarios</b>	<b>0</b>	<b>0</b>	<b>0</b>
<b>Otros Instrumentos de Deuda</b>			
			0
			0
			0
			0
			0
			0
			0
			0
<b>Total Otros Instrumentos de Deuda</b>	<b>0</b>	<b>0</b>	<b>0</b>
<b>TOTAL</b>	<b>0</b>	<b>0</b>	<b>0</b>

Bajo protesta de decir verdad declaramos que los Estados Financieros y sus notas, son razonablemente correctos y son responsabilidad del emisor.

  
 \_\_\_\_\_  
 Ma. Del Carmen Ponce de León y Grajales  
 Jefa Departamento de Contabilidad

  
 \_\_\_\_\_  
 Enrique Meza Hernández  
 Subdirector General de Finanzas y Administración

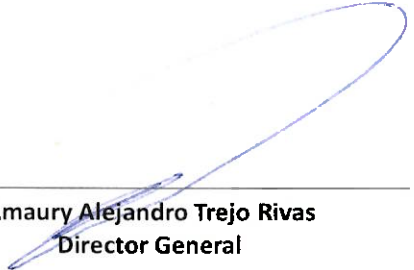
  
 \_\_\_\_\_  
 Amaury Alejandro Trejo Rivas  
 Director General



## **a) NOTAS DE GESTIÓN ADMINISTRATIVA**

### **Introducción**

De conformidad con lo que establece la Ley General de Contabilidad Gubernamental y los lineamientos emitidos por el Consejo Nacional de Armonización Contable (CONAC) y demás disposiciones que establecen las diversas instancias que tienen injerencia en esta materia, el Instituto de Seguridad y Servicios Sociales de los Trabajadores al Servicio de los Poderes del Estado de Puebla, presenta los estados financieros del periodo, incluyendo cifras comparativas correspondientes al 31 de diciembre de 2023.

Estos documentos expresan las transacciones y operaciones económicas realizadas por el Instituto, de acuerdo a los principios y políticas contables mediante las cuales fueron elaborados los registros y la documentación financiera correspondiente.

Para una mayor exposición de la Información Financiera se incluyen diversas notas que amplían el contexto dentro del cual se generaron los datos.

El objetivo del presente documento es la revelación del contexto y de los aspectos económicos-financieros más relevantes que influyeron en las decisiones del periodo, y que son considerados en la elaboración de los estados financieros para la mayor comprensión de los mismos y sus particularidades.

Con el mismo fin, a continuación se presenta una breve descripción de la estructura y el contenido de la Información Financiera.

### Información Contable

Estado de Situación Financiera, incluye información acumulativa en tres grandes rubros: activo, pasivo y patrimonio o hacienda pública.

Estado de Actividades, tiene como fin informar la variación total del patrimonio durante un periodo, proporcionando datos relevantes sobre el resultado de las transacciones que afectan o modifican el patrimonio del Instituto.

Estado de Variaciones en la Hacienda Pública, el cual incluye las principales modificaciones que afectaron el rubro de la Hacienda Pública.

Estado de Cambios en la Situación Financiera, su finalidad es proveer de información sobre los orígenes y aplicaciones de los recursos del Instituto.

Estado de Flujos de Efectivo, presenta los principales cambios ocurridos en la estructura de los resultados financieros del Instituto, así como los recursos generados o utilizados en su operación y su reflejo final en el efectivo o inversiones.

Estado Analítico del Activo, muestra el comportamiento de los fondos, valores, derechos y bienes debidamente identificados y cuantificados en términos monetarios, que dispone el Instituto para realizar sus actividades, entre el inicio y el fin del periodo.

Estado Analítico de la Deuda y Otros Pasivos, su finalidad es mostrar las obligaciones insolutas de los entes públicos, al inicio y fin de cada periodo, derivadas del endeudamiento interno y externo.

Informe sobre Pasivos Contingentes, consideran obligaciones que tienen su origen en hechos específicos e independientes del pasado que en el futuro pueden ocurrir o no.

### Información Presupuestaria

Para complementar la información presentada, se agregaron los Estados Presupuestarios con la intención de mostrar el comportamiento de los ingresos y egresos del presupuesto.

Estado Analítico de Ingresos, muestra la distribución de los ingresos del Instituto de acuerdo con los distintos grados de desagregación que presenta el clasificador por rubro de ingresos.

Estado Analítico del Ejercicio del Presupuesto de Egresos, muestra los movimientos y la situación de cada cuenta de las distintas clasificaciones, de acuerdo con los diferentes grados de desagregación que se requieran.

### **1. Autorización e Historia**

El Instituto de Seguridad y Servicios Sociales de los Trabajadores al Servicio de los Poderes del Estado de Puebla, se crea por decreto del Honorable Congreso del Estado, publicado en el periódico oficial del estado, el diecinueve de diciembre de dos mil tres, y sectorizado al sector salud mediante acuerdo del Ejecutivo del Estado, publicado en el mismo órgano de difusión el cinco de noviembre de dos mil doce, con domicilio en la ciudad de Puebla de Zaragoza.

Tiene a su cargo, la organización y administración de las prestaciones establecidas en el régimen de seguridad social prevista en la Ley que lo crea, que garantice el derecho a la salud, la asistencia médica y el bienestar social y cultural de los trabajadores, jubilados, pensionados de las Instituciones Públicas y sus beneficiarios.

ey



**INSTITUTO DE SEGURIDAD Y SERVICIOS SOCIALES DE LOS TRABAJADORES AL SERVICIO DE LOS PODERES DEL ESTADO DE PUEBLA**

**NOTAS A LOS ESTADOS FINANCIEROS  
DEL 01 DE ENERO AL 31 DE AGOSTO DE 2024**

**2. Panorama Económico y Financiero**

Para el Ejercicio 2024 el fondo de Pensiones y Jubilaciones es insuficiente, por lo que el Instituto se ve en la necesidad de solicitar subsidio para poder hacer frente a las obligaciones establecidas en la Ley del Instituto.

**3. Organización y Objeto Social**

- a) El Objeto Social del Instituto de Seguridad y Servicios Sociales de los Trabajadores al Servicio de los Poderes del Estado de Puebla, (ISSSTEP) es el establecimiento de un régimen de seguridad social que garantice el derecho a la salud, la asistencia médica y el bienestar social y cultural de los trabajadores en activo, jubilados, pensionados de esta institución pública y sus beneficiarios.
- Así como ampliar, mejorar, modernizar el otorgamiento de las prestaciones de Seguridad Social que tiene a su cargo; y - Contribuir al mejoramiento de las condiciones económicas, sociales y culturales de los derechohabientes.
- b) Principal Actividad: Prestar Servicios Médicos y Prestaciones Socioeconómicas
- c) La información se presenta del ejercicio fiscal 2024
- d) Es un Organismo Público Descentralizado del Gobierno del Estado de Puebla, con personalidad jurídica y patrimonio, propios.
- e) Las Contribuciones Fiscales a que está obligado el Instituto por Impuestos Federales son: Retenciones por Impuesto Sobre la Renta por Salarios, Retenciones por Impuesto sobre la Renta por Asimilados a Salarios, Retenciones por Impuesto Sobre la Renta por Servicios Profesionales, Retenciones por Impuesto Sobre la Renta por Arrendamiento de Inmuebles.

Las Contribuciones Fiscales a que está obligado el Instituto por Impuestos Estatales son: 3% de Impuesto Sobre Erogaciones por Remuneraciones al Trabajo Personal y Derechos por 5 al millar de la Ley de Ingresos.

f) La Estructura Organizacional Básica del Instituto a continuación se plasma:



**Instituto de Seguridad y Servicios Sociales de los Trabajadores al Servicio de los Poderes del Estado de Puebla (ISSSTEP)**

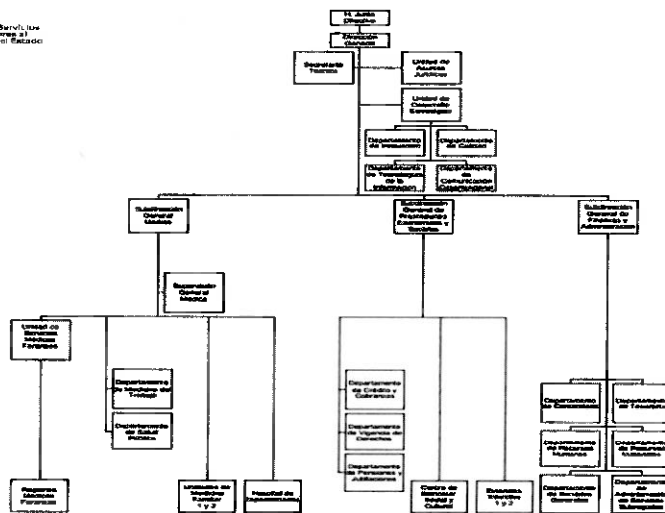

MANUAL FEDERAL DE PRESENTACIÓN Y ORGANIZACIÓN DE LOS ESTADOS FINANCIEROS GOBIERNO FEDERAL 2010

g) El Instituto tiene Fideicomisos, mandatos y análogos de los cuales se presentan a continuación.

Concepto	Importe
Fideicomiso Pensiones y Jubilaciones Inversión	30,662,474.67
Fideicomiso SAR Inversión	64,111,319.67
<b>TOTAL</b>	<b>94,773,794.34</b>

**4. Bases de Preparación de los Estados Financieros**

Los Estados Financieros cumplen cabalmente las disposiciones establecidas por el Consejo Nacional de Armonización Contable (CONAC) y el Consejo de Armonización Contable del Estado de Puebla (CACEP), legislación estatal y conforme a lo dispuesto por el Manual de Contabilidad Gubernamental y a la Ley Federal de Presupuesto y Responsabilidad Hacendaria, para mostrar una presentación razonable de la situación financiera de la Entidad.

Los Estados de Situación Financiera y Actividades se presentan de manera acumulativa y con base en devengado, demostrando que el Instituto de Seguridad y Servicios Sociales de los Trabajadores al Servicio de los Poderes del Estado de Puebla se encuentra a la vanguardia en lo relativo a la Armonización Contable a nivel nacional.

*AS*

Los Estados Financieros y las presentes Notas a los mismos, fueron elaborados de conformidad con lo establecido en el Acuerdo por el que se reforma el Capítulo VII del Manual de Contabilidad Gubernamental.

La Clave Presupuestal fue elaborada respetando la Clasificación Administrativa, el Clasificador Funcional del Gasto, Clasificación Programática, Clasificador por Objeto de Gasto y Tipo de Gasto y Categoría Programática.

Respetando y utilizando los Momentos Contables de los Ingresos y Egresos, Estructura del Plan de Cuentas, Clasificador por Objeto de Gasto, Clasificador por Rubro de Ingresos así como las Normas y Metodologías para la Emisión de Información Financiera y Estructura de los Estados Financieros que emitió el Consejo de Armonización Contable (CONAC).

Utilizando las principales Reglas de Registro y Valoración del Patrimonio, y adoptando los lineamientos para la elaboración del catálogo de bienes que permita la interrelación automática con el Clasificador por Objeto del Gasto y la lista de cuentas.

### Características del Sistema de Contabilidad Gubernamental (SCG)

El Sistema Automatizado de Administración y Contabilidad Gubernamental SAACG.NET desarrollado por el Instituto para el Desarrollo Técnico de las Haciendas Públicas, está implementado en el Instituto, como parte de los acuerdos aprobados en el seno del Consejo de Armonización Contable para el Estado Libre y Soberano de Puebla, el cual, incluye todas las especificaciones a las que estamos obligados los Entes Públicos de conformidad con lo estipulado en la Ley General de Contabilidad Gubernamental y los documentos establecidos por el Consejo Nacional de Armonización Contable.

El Sistema, registra de manera armónica, delimitada y específica las operaciones presupuestarias y contables derivadas de los registros contables y presupuestarios, Así mismo, genera Estados Financieros, confiables, oportunos, comprensibles, periódicos y comparables. El Sistema efectúa los registros, procedimientos e informes estructurados sobre la base de principios técnicos destinados a captar, valorar, registrar, clasificar, informar e interpretar las transacciones y eventos que, derivados de la actividad económica del ISSSTEP, modifican la situación patrimonial.

### **5. Políticas de Contabilidad Significativas**

A continuación se resumen las políticas de contabilidad más significativas, las cuales han sido aplicadas consistentemente en el periodo que se presenta, a menos que se especifique lo contrario.

El Marco Conceptual de Contabilidad Gubernamental requiere el uso de ciertas estimaciones contables en la preparación de Estados Financieros. Así mismo, se requiere el ejercicio de un juicio de parte del Instituto en el proceso de definición de las Políticas de Contabilidad.

#### **-Actualización**

A lo largo de la Historia de este Instituto, no ha utilizado ningún Método para la Actualización del Valor de los Activos, Pasivos y Hacienda Pública y/o Patrimonio.

#### **-Beneficios a Empleados**

Los pagos basados en antigüedad a que puedan tener derecho los empleados en caso de retiro voluntario, separación o muerte de acuerdo a las condiciones generales de trabajo se registran como egresos en el año que se vuelven exigibles y se pagan, conforme a lo estipulado en el Contrato Colectivo de Trabajo, contempladas anualmente en el Presupuesto de Egresos del Ejercicio

#### **-Provisiones**

El Instituto constituye reservas actuariales y financieras a fin de garantizar la suficiencia y capacidad económica que le permitan cumplir con las obligaciones a su cargo que esta Ley establece.

La constitución de las reservas actuariales será prioritaria sobre las finanzas, con el propósito de garantizar el pago de los compromisos por concepto de pensiones, pago póstumo, del fondo de reintegro por separación y de las amortizaciones de créditos otorgados por el Instituto. Los remanentes presupuestales anuales que en su caso se presenten, se integrarán a las reservas actuariales, los cuales se sujetarán a los principios de transparencia y publicidad.

### **6. Posición en Moneda Extranjera y Protección por Riesgo Cambiario**

El Instituto de Seguridad y Servicios Sociales de los Trabajadores al Servicio de los Poderes del Estado de Puebla, no cuenta con activos o recursos financieros en moneda extranjera.

### **7. Reporte Analítico del Activo**

Muestra el comportamiento de los fondos, valores, derechos y bienes debidamente identificados y cuantificados en términos monetarios, que dispone el instituto.





**ISSSTEP**  
Instituto de Seguridad y Servicios  
Sociales de los Trabajadores al  
Servicio de los Poderes del Estado  
de Puebla

**INSTITUTO DE SEGURIDAD Y SERVICIOS SOCIALES DE LOS TRABAJADORES AL SERVICIO  
DE LOS PODERES DEL ESTADO DE PUEBLA**

**NOTAS A LOS ESTADOS FINANCIEROS  
DEL 01 DE ENERO AL 31 DE AGOSTO DE 2024**

Los Bienes Muebles e Inmuebles propiedad del Instituto han sido depreciados de conformidad a los Parámetros de vida útil y porcentajes de depreciación emitidos por el Consejo Nacional de Armonización Contable (CONAC), de acuerdo a la siguiente tabla:

"Guía de Vida Útil Estimada y Porcentajes de Depreciación"

Cuenta	Concepto	Años de vida útil	% de depreciación anual
<b>1.2.3</b>	<b>BIENES INMUEBLES, INFRAESTRUCTURA Y CONSTRUCCIONES EN PROCESO</b>		
1.2.3.2	Viviendas	50	2
1.2.3.3	Edificios No Habitacionales	30	3.3
1.2.3.4	Infraestructura	25	4
1.2.3.9	Otros Bienes Inmuebles	20	5
<b>1.2.4</b>	<b>BIENES MUEBLES</b>		
<b>1.2.4.1</b>	<b>Mobiliario y Equipo de Administración</b>		
1.2.4.1.1	Muebles de Oficina y Estantería	10	10
1.2.4.1.2	Muebles, Excepto De Oficina Y Estantería	10	10
1.2.4.1.3	Equipo de Cómputo y de Tecnologías de la Información	3	33.3
1.2.4.1.9	Otros Mobiliarios y Equipos de Administración	10	10
<b>1.2.4.2</b>	<b>Mobiliario y Equipo Educacional y Recreativo</b>		
1.2.4.2.1	Equipos y Aparatos Audiovisuales	3	33.3
1.2.4.2.2	Aparatos Deportivos	5	20
1.2.4.2.3	Cámaras Fotográficas y de Video	3	33.3
1.2.4.2.9	Otro Mobiliario y Equipo Educacional y Recreativo	5	20
<b>1.2.4.3</b>	<b>Equipo e Instrumental Médico y de Laboratorio</b>		
1.2.4.3.1	Equipo Médico y de Laboratorio	5	20
1.2.4.3.2	Instrumental Médico y de Laboratorio	5	20
<b>1.2.4.4</b>	<b>Equipo de Transporte</b>		
1.2.4.4.1	Automóviles y Equipo Terrestre	5	20
1.2.4.4.2	Carrocerías y Remolques	5	20
1.2.4.4.3	Equipo Aeroespacial	5	20
1.2.4.4.4	Equipo Ferroviario	5	20
1.2.4.4.5	Embarcaciones	5	20
1.2.4.4.9	Otros Equipos de Transporte	5	20
1.2.4.5	Equipo de Defensa y Seguridad <sup>1</sup>	•	•
<b>1.2.4.6</b>	<b>Maquinaria, Otros Equipos y Herramientas</b>		
1.2.4.6.1	Maquinaria y Equipo Agropecuario	10	10
1.2.4.6.2	Maquinaria y Equipo Industrial	10	10
1.2.4.6.3	Maquinaria y Equipo de Construcción	10	10
1.2.4.6.4	Sistemas de Aire Acondicionado, Calefacción y de Refrigeración Industrial y Comercial	10	10
1.2.4.6.5	Equipo de Comunicación y Telecomunicación	10	10
1.2.4.6.6	Equipos de Generación Eléctrica, Aparatos y Accesorios Eléctricos	10	10
1.2.4.6.7	Herramientas y Máquinas-Herramienta	10	10
1.2.4.6.9	Otros Equipos	10	10
<b>1.2.4.8</b>	<b>Activos Biológicos</b>		
1.2.4.8.1	Bovinos	5	20
1.2.4.8.2	Porcinos	5	20
1.2.4.8.3	Aves	5	20
1.2.4.8.4	Ovinos y Caprinos	5	20
1.2.4.8.5	Peces y Acuicultura	5	20
1.2.4.8.6	Equinos	5	20
1.2.4.8.7	Especies Menores y de Zoológico	5	20
1.2.4.8.8	Arboles y Plantas	5	20
1.2.4.8.9	Otros Activos Biológicos	5	20

**8. Fideicomisos, Mandatos y Análogos**

Se presentan las cifras :

Concepto	Importe
Fideicomiso Pensiones y Jubilaciones Inversión	30,662,474.67
Fideicomiso SAR Inversión	64,111,319.67
<b>TOTAL</b>	<b>94,773,794.34</b>

**9. Reporte de la Recaudación**

Se presentan las cifras :

Fuente de Ingreso	Estimado	Devengado	Variación %
Ingresos Propios	4,183,406,629.39	3,544,561,795.04	-15.27

**10. Información sobre la Deuda y el Reporte Analítico de la Deuda**

El Instituto de Seguridad y Servicios Sociales de los Trabajadores al Servicio de los Poderes del Estado de Puebla, no cuenta con Deuda Pública ni financiamientos.

**11. Calificaciones Otorgadas**

El Instituto de Seguridad y Servicios Sociales de los Trabajadores al Servicio de los Poderes del Estado de Puebla, no obtuvo ninguna calificación crediticia durante este periodo.

**12. Proceso de Mejora**

Las principales mejoras que se realizaron versan sobre la Armonización Contable, al estar a la vanguardia en el cumplimiento del proceso de armonización contable, al dar cumplimiento a lo establecido en las Reglas, Normas, Acuerdos, Lineamientos y demás disposiciones análogas emitidas por La Ley General de Contabilidad Gubernamental y el Consejo Nacional de Armonización Contable (CONAC).

a) Así mismo las principales políticas de control interno , están contenidas en el Reglamento del Instituto y dentro de la Ley del ISSSTEP, que complementan con lo señalado en los manuales de procedimientos

b) El Instituto presenta medidas trimestralmente de Desempeño de Indicadores para Resultados , teniendo como último reporte el correspondiente a Junio 2024

GOBIERNO DEL ESTADO DE PUEBLA AVANCE DE INDICADORES PARA RESULTADOS PERIODO: ENERO - JUNIO DE 2024														
Responsable del Programa Presupuestario														
Ramo : 09 SALUD														
Institución Responsable: 082 INSTITUTO DE SEGURIDAD Y SERVICIOS SOCIALES DE LOS TRABAJADORES AL SERVICIO DE LOS PODERES DEL ESTADO DE PUEBLA														
Programa Presupuestario / Indicador	Indicadores para resultados				Metas Anuales				Gasto Programable (Miles de Pesos)					
	Nivel	Tipo	Dimensión a Medir	Unidad de Medida	Aprobada	Modificada	Alcanzada al Periodo	Porcentaje de Avance		Aprobada	Modificada	Devengado	Porcentaje de Ejecución	
								Alc. / Aprob.	Alc. / Modif.				Dirv. / Aprob.	Dirv. / Modif.
<b>0044 PRESTACIÓN DE SERVICIOS MÉDICOS</b>														
1) TASA DE MORTALIDAD POR CADA 1,000 DOROS-DIARIAMENTE	FIN	ESTRATEGICO	EFICACIA	TASA	3.25	3.25							0.00%	0.00%
2) TASA DE MUJERES POR CADA 1,000 DOROS-DIARIAMENTE	PROPÓSITO	ESTRATEGICO	EFICACIA	TASA	3.00	3.00								
3) PROMEDIO DE CONSULTAS POR MÉTODO ESPECIALISTA POR ESPECIALIDAD LABORAL	COMPONENTE	ESTRATEGICO	EFICACIA	PROMEDIO	12.00	12.00								
4) PROMEDIO DE CONSULTAS POR MÉTODO ESPECIALISTA POR ESPECIALIDAD LABORAL	COMPONENTE	ESTRATEGICO	EFICACIA	PROMEDIO	7.00	7.00								
<b>0048 PRESTACIONES DE SERVICIOS SOCIALES</b>														
1) PORCENTAJE DE SOLICITUDES DE PRESTACIONES PSICOLOGICAS QUE CUERDEN CON TODOS LOS REQUISITOS OTRASADAS	FIN	ESTRATEGICO	EFICACIA	PORCENTAJE	97.21	97.33							0.00%	0.00%
2) PORCENTAJE DE POBLACION DEREGISTRADAMENTE SUJETOS EN CON LOS PLANES MALEAUNDO.	PROPÓSITO	ESTRATEGICO	EFICACIA	PORCENTAJE	92.86	92.86								

Nota: 1) INDICADOR QUE POR SU FRECUENCIA DE MEDICIÓN NO TIENE AVANCE A REGISTRAR EN EL PERIODO REPORTADO.

**13. Información por Segmentos**

El Instituto de Seguridad y Servicios Sociales de los Trabajadores al Servicio de los Poderes del Estado de Puebla, no genera información por segmentos al periodo reportado.

**14. Eventos Posteriores al Cierre**

No se registró evento económico posterior al cierre del periodo, que modifique las cifras presentadas en el mismo.

La información presentada en los Estados Financieros y aclarada en la notas a los mismos, se encuentra soportada en los registros contables del Instituto de Seguridad y Servicios Sociales de los Trabajadores al Servicio de los Poderes del Estado de Puebla.

**15. Partes Relacionadas**

No se tienen partes relacionadas que ejerzan influencia significativa sobre la toma de decisiones financieras y operativas.



**b) NOTAS DE DESGLOSE**

**I) NOTAS AL ESTADO DE ACTIVIDADES**

**INGRESOS Y OTROS BENEFICIOS**

**Ingresos de Gestión**

Representa el importe de ingresos devengados propios conforme a la ley, por cuotas y aportaciones principalmente. Así como otros ingresos por atención a pacientes no derechohabientes, productos y aprovechamientos de tipo corriente, mismos que se registran en cuentas de resultados, a su valor nominal cuando se percibe o recibe el recurso y derivan de las actividades propias del Instituto, como se muestra a continuación:

Concepto	2024	2023
Cuotas y Aportaciones de Seguridad Social	2,833,783,250.12	4,214,451,885.78
Productos	94,445,048.65	103,715,664.95
Aprovechamientos	1,669,678.21	23,175,580.57
Ingresos por Venta de Bienes y Prestación de Servicios	2,548,139.87	2,839,553.53
<b>TOTAL</b>	<b>2,932,446,116.85</b>	<b>4,344,182,684.83</b>

**Cuotas y Aportaciones de Seguridad Social**

La mayor parte de ingresos devengados en el Instituto proviene de las cuotas y aportaciones de seguridad social, principal motor del Instituto comprendidos en la Ley del ISSSTEP.

**Productos**

Comprenden el importe de los Ingresos por los rendimientos financieros generados por Inversiones al periodo informado, así como por intereses devengados por los diferentes préstamos otorgados conforme a la ley de ISSSTEP.

**Aprovechamientos**

Este importe se integra principalmente por los Ingresos recaudados por concepto de multas, moras y sanciones.

**Ingresos por venta de Bienes y Prestación de Servicios**

Los Ingresos Registrados en este concepto se refieren principalmente a los servicios otorgados por las Estancias Infantiles en beneficio de los derechohabientes.

**Participaciones, Aportaciones, Convenios, Incentivos Derivados de la Colaboración Fiscal, Fondos Distintos de Aportaciones, Transferencias, Asignaciones, Subsidios y Subvenciones, Pensiones y Jubilaciones.**

Comprende el importe por subsidio para pago de nómina de pensiones y Jubilaciones otorgados por el gobierno del Estado de Puebla.

Concepto	2024	2023
PARTICIPACIONES Y APORTACIONES	606,681,621.29	875,099,880.92
Subsidio Para Pens. Y Jub	606,681,621.29	875,099,880.92
<b>TOTAL</b>	<b>606,681,621.29</b>	<b>875,099,880.92</b>

**Otros Ingresos y Beneficios Varios**

Los ingresos que el Instituto recibe por este concepto son los obtenidos por actividades diversas no inherentes a la operación que generan recurso tales como los que a continuación se detallan:

Concepto	2024	2023
OTROS INGRESOS ( Reembolso monedero electrónico)	2,215,214.70	10,851,388.56
DIFERENCIAS POR MOVIMIENTOS BANCARIOS	-	0.01
RECUPERACIONES DIVERSAS (Corresponde a Pago Excedente de Cuotas y Aportaciones, Cheques Cancelados)	3,041,940.20	164,483.07
INGRESOS POR EL ESTACIONAMIENTO ADJUNTO AL HOSP. DE ESPECIALIDADES (Ingresos por el Uso del Estacionamiento)	154,870.00	744,570.00
INGRESOS POR ACCESO A LA INFORMACION PUBLICA DEL EDO.(Solicitudes de Información Tramitadas por la Unidad de Transparencia)	22,032.00	38,282.00
<b>TOTAL</b>	<b>5,434,056.90</b>	<b>11,798,723.64</b>



**Gastos y Otras Pérdidas**

**Gastos de Funcionamiento**

Se integra por las Cuentas de Servicios Personales, Materiales y Suministros y Servicios Generales, necesarios para el adecuado funcionamiento de las Unidades Administrativas del Instituto, las cuales se detallan en el siguiente cuadro:

Concepto	2024	2023
Servicios Personales	598,738,651.45	919,446,947.84
Materiales y Suministros	145,265,372.07	292,021,374.72
Servicios Generales	597,189,541.07	1,025,006,210.25
<b>TOTAL</b>	<b>1,341,193,564.59</b>	<b>2,236,474,532.81</b>

**Servicios Personales**

Corresponde al gasto por las remuneraciones al personal de carácter permanente y eventual al servicio del Instituto y las obligaciones que se generan como son las aportaciones conforme a la ley del ISSSTEP.

Concepto	2024	2023
REMUNERACIONES AL PERSONAL DE CARÁCTER PERMANENTE	165,890,521.70	243,956,496.24
REMUNERACIONES AL PERSONAL DE CARÁCTER TRANSITORIO	124,526,496.00	169,180,276.04
REMUNERACIONES ADICIONALES Y ESPECIALES	24,585,901.90	83,796,597.91
SEGURIDAD SOCIAL	70,325,536.23	101,208,787.60
OTRAS PRESTACIONES SOCIALES Y ECONÓMICAS	195,446,633.87	295,053,254.76
PAGO DE ESTÍMULOS A SERVIDORES PÚBLICOS	17,963,561.75	26,251,535.29
<b>TOTAL</b>	<b>598,738,651.45</b>	<b>919,446,947.84</b>

**Materiales y Suministros**

Corresponde al gasto por los Insumos requeridos para el otorgamiento de bienes a los derechohabientes, así como para el desempeño de las funciones administrativas

Concepto	2024	2023
MATERIALES DE ADMINISTRACIÓN, EMISIÓN DE DOCUMENTOS Y ARTÍCULOS OFICIALES	4,522,488.91	6,447,003.61
ALIMENTOS Y UTENSILIOS	8,600,964.25	14,670,491.95
MATERIAS PRIMAS Y MATERIALES DE PRODUCCIÓN Y COMERCIALIZACIÓN	-	1,179.20
MATERIALES Y ARTÍCULOS DE CONSTRUCCIÓN Y DE REPARACIÓN	1,202,535.24	2,333,057.23
PRODUCTOS QUÍMICOS, FARMACÉUTICOS Y DE LABORATORIO	128,341,515.97	259,076,485.74
COMBUSTIBLES, LUBRICANTES Y ADITIVOS	496,745.23	946,073.53
VESTUARIO, BLANCOS, PRENDAS DE PROTECCIÓN Y ARTÍCULOS DEPORTIVOS	1,219,354.71	6,425,106.96
HERRAMIENTAS, REFACCIONES Y ACCESORIOS MENORES	881,767.76	2,121,976.50
<b>TOTAL</b>	<b>145,265,372.07</b>	<b>292,021,374.72</b>

**Servicios Generales**

Corresponde al importe por el gasto generado por los servicios contratados para el funcionamiento del Instituto para el otorgamiento de servicios a los derechohabientes, así como para las funciones en la operación del Instituto.

Concepto	2024	2023
SERVICIOS BÁSICOS	9,071,185.88	15,916,701.93
SERVICIOS DE ARRENDAMIENTO	19,433,446.40	41,539,232.24
SERVICIOS PROFESIONALES, CIENTÍFICOS Y TÉCNICOS Y OTROS SERVICIOS	501,062,204.35	864,714,094.34
SERVICIOS FINANCIEROS, BANCARIOS Y COMERCIALES	13,281,554.06	13,117,648.74
SERVICIOS DE INSTALACIÓN, REPARACIÓN, MANTENIMIENTO Y CONSERVACIÓN	30,119,602.98	55,991,504.50
SERVICIOS DE TRASLADO Y VIÁTICOS	3,504,329.01	3,282,579.03
SERVICIOS OFICIALES	343,020.64	2,829,736.52
OTROS SERVICIOS GENERALES	20,374,197.75	27,614,712.95
<b>TOTAL</b>	<b>597,189,541.07</b>	<b>1,025,006,210.25</b>

Los Servicios Profesionales, Científicos y Técnicos y Otros Servicios, Representaron en lo individual 15.09% del total de los gastos, que corresponden principalmente a los Gastos generados por servicios Subrogados, que son servicios de atención médica que proporciona el servicio médico a nuestros derechohabientes a través de médicos especialistas y/o instituciones de salud, por no contar con dichos servicios, necesarios para la operación y atención de los derechohabientes del Instituto, los cuales se integran como a continuación:

*RS*

Concepto	2024	2023
Servicios relacionados con procedimientos jurisdiccionales	2,321,451.92	928,763.78
Servicios de diseño, arquitectura, ingeniería y actividades relacionadas	5,497.63	47,560.00
Servicios de consultoría administrativa, procesos, técnica y en tecnologías de la información	-	-
Servicios De Mantenimiento De Aplicaciones Informáticas	7,046.98	14,312.97
Servicios de capacitación	39,672.00	73,700.00
Capacitación especializada	1,345,523.36	1,836,333.31
Servicios de investigación científica y desarrollo	261,160.26	452,151.12
Servicios de apoyo administrativo	88,477.84	-
Servicios de impresión de material informativo derivado de la operación y administración	26,738.00	120,912.60
Información en medios masivos derivada de la operación y administración de las	137,780.36	224,251.41
Servicios de vigilancia	8,131,320.00	11,950,415.00
Servicios profesionales, científicos y técnicos integrales	488,697,536.00	849,065,694.15
<b>TOTAL</b>	<b>501,062,204.35</b>	<b>864,714,094.34</b>

### Transferencias, Asignaciones, Subsidios y Otras Ayudas

Corresponde el gasto por el pago de nómina de Pensiones y Jubilaciones que conforme a ley, así como las transferencias realizadas al Fideicomiso de Pensiones y Jubilaciones. Además de pagos de marcha y estímulos a los trabajadores del Gobierno del Estado.

Concepto	2024	2023
PENSIONES Y JUBILACIONES	1,954,903,829.80	3,018,676,761.73
<b>TOTAL</b>	<b>1,954,903,829.80</b>	<b>3,018,676,761.73</b>

El gasto generado por Pensiones y Jubilados representan en lo individual el 18.19% y 40.45% respectivamente del total de los gastos, además debido a la vida de la creación del Instituto los tiempos para la Jubilación de los trabajadores se esta incrementando mensualmente.

La nómina de Pensionados y Jubilados correspondiente al mes de Agosto del Ejercicio en curso, causaron alta 145 Pensionados lo cual representó un importe de 50,376,181.76 por Pago de Pensión Acumulada.

### Otros gastos y Pérdidas Extraordinarias

Las erogaciones realizadas por Instituto para su operación, no incluidos en las cuentas anteriores, se registran como Otros Gastos y Pérdidas Extraordinarias, los cuales se integran por las Estimaciones, Depreciaciones, Deterioros, Obsolescencia y Amortizaciones.

### Estimaciones, Depreciaciones, Deterioros, Obsolescencia y Amortizaciones y otros Gastos

Corresponde al gasto por Depreciación de Bienes Inmuebles, Depreciación de Bienes Muebles, tal como se desglosa en el siguiente cuadro:

Concepto	2024	2023
DEPRECIACIÓN DE BIENES INMUEBLES	<b>7,688,615.60</b>	<b>11,501,412.68</b>
Depreciación Acumulada de Edificios no Habitacionales	7,688,615.60	11,501,412.68
DEPRECIACIÓN DE BIENES MUEBLES	<b>16,106,290.61</b>	<b>23,233,318.85</b>
Depreciación Acumulada de Mobiliario y Equipo de Administración	264,304.40	225,366.81
Depreciación Acumulada de Mobiliario y Equipo Educativo y Recreativo	10.00	2,809.54
Depreciación Acumulada de Instrumental Médico y de Laboratorio	11,424,119.38	16,720,167.70
Depreciación Acumulada de Equipo de Transporte	400,123.96	598,546.08
Depreciación Acumulada de Maquinaria, otros Equipos y Herramientas	4,017,732.87	5,686,428.72
DISMINUCIÓN DE BIENES POR PÉRDIDA U OBSOLESCENCIA	<b>685,860.00</b>	-
Licencias Informáticas e Intelectuales	685,860.00	-
<b>TOTAL</b>	<b>24,480,766.21</b>	<b>34,734,731.53</b>

*es*





**Detalle de Gastos y Otras Pérdidas del 01 de Enero al 31 de Agosto de 2024**

Así mismo la desagregación de los Gastos por cuentas se encuentra en la Balanza de Comprobación.

Descripción	Importe	% al Grupo	% al Genero
<b>GASTOS Y OTRAS PÉRDIDAS</b>			
<b>GASTOS DE FUNCIONAMIENTO</b>			
<b>SERVICIOS PERSONALES</b>			
REMUNERACIONES AL PERSONAL DE CARÁCTER PERMANENTE	165,890,521.70	12.37	5.00
REMUNERACIONES AL PERSONAL DE CARÁCTER TRANSITORIO	124,526,496.00	9.28	3.75
REMUNERACIONES ADICIONALES Y ESPECIALES	24,585,901.90	1.83	0.74
SEGURIDAD SOCIAL	70,325,536.23	5.24	2.12
OTRAS PRESTACIONES SOCIALES Y ECONÓMICAS	195,446,633.87	14.57	5.89
PAGO DE ESTÍMULOS A SERVIDORES PÚBLICOS	17,963,561.75	1.34	0.54
<b>MATERIALES Y SUMINISTROS</b>			
MATERIALES DE ADMINISTRACIÓN, EMISIÓN DE DOCUMENTOS Y ARTÍCULOS OFICIALES	4,522,488.91	0.34	0.14
ALIMENTOS Y UTENSILIOS	8,600,964.25	0.64	0.26
MATERIALES Y ARTÍCULOS DE CONSTRUCCIÓN Y DE REPARACIÓN	1202535.24	0.09	0.04
PRODUCTOS QUÍMICOS, FARMACÉUTICOS Y DE LABORATORIO	128,341,515.97	9.57	3.87
COMBUSTIBLES, LUBRICANTES Y ADITIVOS	496,745.23	0.04	0.01
VESTUARIO, BLANCOS, PRENDAS DE PROTECCIÓN Y ARTÍCULOS DEPORTIVOS	1,219,354.71	0.09	0.04
HERRAMIENTAS, REFACCIONES Y ACCESORIOS MENORES	881,767.76	0.07	0.03
<b>SERVICIOS GENERALES</b>			
SERVICIOS BÁSICOS	9,071,185.88	0.68	0.27
SERVICIOS DE ARRENDAMIENTO	19,433,448.40	1.45	0.59
SERVICIOS PROFESIONALES, CIENTÍFICOS Y TÉCNICOS Y OTROS SERVICIOS	501,062,204.35	37.38	15.09
SERVICIOS FINANCIEROS, BANCARIOS Y COMERCIALES	13,281,564.06	0.99	0.40
SERVICIOS DE INSTALACIÓN, REPARACIÓN, MANTENIMIENTO Y CONSERVACIÓN	30,119,602.98	2.25	0.91
SERVICIOS DE TRASLADO Y VIÁTICOS	3,504,329.01	0.26	0.11
SERVICIOS OFICIALES	343,020.64	0.03	0.01
OTROS SERVICIOS GENERALES	20,374,197.75	1.52	0.61
<b>TRANSFERENCIAS, ASIGNACIONES, SUBSIDIOS Y OTRAS AYUDAS</b>			
<b>PENSIONES Y JUBILACIONES</b>			
PENSIONES	604,014,652.89	30.90	18.19
JUBILACIONES	1,343,254,215.58	68.71	40.45
OTRAS PENSIONES Y JUBILACIONES	7,634,961.33	0.39	0.23
<b>OTROS GASTOS Y PÉRDIDAS EXTRAORDINARIAS</b>			
<b>ESTIMACIONES, DEPRECIACIONES, DETERIOROS, OBSOLESCENCIA Y AMORTIZACIONES</b>			
DEPRECIACIÓN DE BIENES INMUEBLES	7,688,615.60	31.41	0.23
DEPRECIACIÓN DE BIENES MUEBLES	16,106,290.61	65.79	0.49
DISMINUCIÓN DE BIENES POR PÉRDIDA U OBSOLESCENCIA	685,860.00	2.80	0.02

*CP*

**II) NOTAS AL ESTADO DE SITUACIÓN FINANCIERA**

**Activo**

**Efectivo y Equivalentes**

Este rubro se integra con los recursos disponibles, depósitos de fondos de terceros y depósitos bancarios a la vista, como se muestra a continuación:

Concepto	Corto Plazo	Largo Plazo	2024	2023
<b>EFFECTIVO</b>			<b>195,500.00</b>	<b>-</b>
Fondos Revolventes	195,500.00		195,500.00	-
<b>DEPÓSITOS DE FONDOS DE TERCEROS EN GARANTÍA Y/O ADMINISTRACIÓN</b>			<b>33,856.32</b>	<b>33,856.32</b>
Empresas o Personas Privadas	33,856.32		33,856.32	33,856.32
<b>BANCOS/TESORERÍA</b>			<b>10,111,163.93</b>	<b>217,694,149.59</b>
Grupo Financiero Banorte	10,111,163.93		10,111,163.93	217,694,149.59
<b>TOTAL</b>			<b>10,340,520.25</b>	<b>217,728,005.91</b>

Depósitos de Fondos de Terceros en Garantía y/o Administración: Representa los recursos propiedad de terceros que se encuentran en poder del Instituto, en garantía del cumplimiento de obligaciones contractuales o legales para su administración.

**Derechos a Recibir Efectivo o Equivalentes**

Los importes a favor del Instituto registrados como Derechos a Recibir Efectivo y Equivalentes se originan por los importes pendientes de cobro por Inversiones Financieras a Corto Plazo, Deudores Diversos, así como préstamos que se otorgan conforme a ley del ISSSTEP en sus diversas modalidades, por los cuales se espera recibir una contraprestación en un período menor o igual a 12 meses; los cuales se reconocen a su valor histórico y se detallan a continuación:

Concepto	Hasta 90 días	Hasta 180 días	Hasta 365 Días	2024	2023
<b>INVERSIONES FINANCIERAS DE CORTO PLAZO</b>				<b>1,194,208,691.59</b>	<b>1,048,241,924.68</b>
Grupo Financiero Banorte Fovissstep Contrato 1879097			309,066,699.49	309,066,699.49	285,359,924.46
Ve por Mas Casa de Bolsa Cont.8403			545,609,043.56	545,609,043.56	-
Intercam Casa De Bolsa			-	0.00	386,801,184.77
Hsbc, S.A. Casa De Bolsa			339,532,948.54	339,532,948.54	376,080,815.45
<b>CUENTAS POR COBRAR A CORTO PLAZO</b>				<b>509,113.29</b>	<b>-</b>
Cuentas Pendientes de Aplicar			509,113.29	509,113.29	-
<b>DEUDORES DIVERSOS POR COBRAR A CORTO PLAZO</b>				<b>650,000.00</b>	<b>651,219.14</b>
Empresas y/o Personas Privadas			600,000.00	600,000.00	600,000.00
Funcionarios y Empleados			50,000.00	50,000.00	51,219.14
<b>PRÉSTAMOS OTORGADOS A CORTO PLAZO</b>				<b>129,002,477.08</b>	<b>107,826,757.46</b>
Préstamos a Corto Plazo			129,002,477.08	129,002,477.08	107,826,757.46
<b>TOTAL</b>				<b>1,324,370,281.96</b>	<b>1,156,719,901.28</b>

Cabe destacar que la Cuenta de Deudores de Empresas y Funcionarios, comprende un adeudo de Javier Cabrera Villa por 600 mil pesos, situación jurídica que se encuentra en la Actualización de la Plantilla de la Liquidación con la finalidad de contar con la Aprobación Judicial de monto adeudado actualizado, el cual será debidamente notificado para su ejecución, y que a continuación se detallan las acciones realizadas y etapas procesales del expediente:

**JUAN CRUZ RODRIGUEZ**  
DE: **COORDINADOR GENERAL DE LA UNIDAD DE ASUNTOS JURIDICOS**

Con fundamento en el artículo 17 del Reglamento Interior del Instituto de Seguridad y Servicios Sociales de los Trabajadores al Servicio de los Poderes del Estado de Puebla, (ISSSTEP), en atención al oficio SFPPE/CGOV/OC/DCA/ISSSTEP/777/2023, derivado de las observaciones realizadas por la Secretaría de la Función Pública del Estado de Puebla Informadas en su memorando DC/396/2023, de fecha 6 de diciembre de 2023, por medio del cual da conocimiento y requiere lo siguiente:

"... Por lo expuesto, el auditor requiere un informe pormenorizado, justificado y aclarando cuales han sido las acciones realizadas con relación a los tramites de cobranza, así mismo, la periodicidad con que se lleva a cabo, e informar el monto del recurso recuperado a la fecha de compromiso de solventación. ..." (Sic)

En razón de lo anterior, derivado del análisis de las documentales que anexa a su memorando DC/396/2023, se observa que a esta Unidad de Asuntos Jurídicos únicamente le compete el punto número 1 de acuerdo a lo señalado en el memorando SGFA/879/2023 signado por el Subdirector General de Finanzas de este Organismo, por lo que hago de su conocimiento las acciones realizadas y etapas procesales del expediente 1117/2005 del Juzgado Tercero Civil del Estado de Puebla, por esta Unidad de Asuntos Jurídicos de este Instituto Juicio seguido en contra del C. Javier Cabrera Villa, con motivo de la suscripción de un pagaré por la cantidad de seiscientos mil pesos, suscrito el veintiocho de mayo del dos mil cuatro; en el que se llevaron a cabo las gestiones:

-Con fecha veintiocho de mayo de dos mil cuatro, los señores Javier Cabrera Villa, como deudor principal y el señor Fernando Cabrera Ramirez en su carácter de aval, suscribieron un pagaré por \$600,000.00 (seiscientos mil pesos 00/100 m.n.) a favor del ISSSTEP.

- Ante la falta de pago, con fecha diez de octubre del dos mil seis, se presentó la demanda por parte del ISSSTEP en contra de las personas antes señaladas constituyéndose el número de expediente 1117/2005, radicado en el Juzgado Tercero de lo Civil de la Ciudad de Puebla, Puebla.

-Con fecha veinticuatro de junio de dos mil ocho, se dictó sentencia definitiva a favor del ISSSTEP, condenando al demandado al pago de \$600,000.00 pesos más los gastos y costas del juicio.

-Con fecha veinticuatro de octubre del dos mil once, mediante acuerdo se aprobó la planilla de liquidación a favor del ISSSTEP por \$661,000.00 (ochocientos sesenta y un mil pesos 00/100m.n.) el treinta de septiembre de dos mil once.

-Con fecha dieciocho de enero de dos mil doce, se notificó que no se pudo localizar el domicilio del demandado.

-El siete de julio de dos mil dieciséis, se solicitó el certificado de los gravámenes que reporta el medio mayor folio 145666, que corresponde al bien embargado encontrándose que existen otros co-

*RF*

acreedores, que son la Secretaría de Finanzas, en segundo lugar, la persona moral denominada "Latinoamericana de Concretos S. A. de C.V." y en tercer lugar este Instituto, las cuales tienen embargo preferente en grado y prelación para el mismo inmueble.

• Derivado a la reestructuración de los Juzgados Civiles y creación de los Juzgados Mercantiles, con fecha veintinueve de enero de dos mil veinte, se solicitó al Juez de la causa para que emitiera oficio recordatorio al Juzgado Séptimo Especializado en materia Mercantil de este Distrito Judicial de Puebla (Juzgado ante el que se sigue el juicio relativo al embargo preferente en grado y prelación anteriormente señalado) con el objeto de que siga inscrito el embargo.

• Con fecha veinte de agosto de dos mil veinte, se giran oficios recordatorios para la ejecución del embargo al Juzgado Noveno Mercantil, expediente 904/2020 y a la Secretaría de Finanzas con motivo de impulsar el procedimiento.

• Con fecha veintiocho de agosto de dos mil veinte, se exhibe actualización de avalúo para dar impulso procesal al juicio, de igual forma, se realiza, la actualización de liquidación, faltando únicamente el certificado de gravamen derivado de la pandemia.

• Con fecha veinte de agosto de dos mil veinte, notificado a la Unidad de Asuntos Jurídicos el dieciocho de septiembre de dos mil veinte, la parte demandada promueve el incidente de prescripción de ejecución de la sentencia por inactividad procesal del año 2012 al 2015 iniciando la Litis contra este Instituto.

• Con fecha veinticuatro de septiembre de dos mil veinte, se contestación al incidente a la parte demandada en el que se combaten los hechos enablados en dicho escrito.

• Con fecha veintisiete, de octubre de dos mil veinte, se cita a las partes para oír sentencia interlocutoria

• Fecha doce de febrero de dos mil veintiuno se dicta sentencia sobre el incidente de prescripción de ejecución de sentencia en el que se declara a favor de Javier Cabrera Villa, al haber transcurrido en exceso el término de tres años fijados en la ley mercantil (del 2012 al 2015).

• Con fecha dos de marzo de dos mil veintiuno, se solicita la aclaración de sentencia resulta el veintuno de junio de dos mil veintiuno.

• Con fecha diez de junio de dos mil veintiuno se promueve la apelación por parte de la C. Darys Miriam López Marlini en representación de este Instituto; con fecha catorce de junio no se admite, por no acreditar la personalidad y se promueve amparo el nueve de julio de dos mil veintiuno, en el que se obtiene sentencia a favor acreditando la personalidad el cuatro de octubre de dos mil veintiuno.

• Una vez admitida la apelación se registra bajo el número de toca 217/2022 ante la segunda sala en materia civil, la cual

• Con fecha dos de febrero de dos mil veintitrés, la Segunda Sala en materia Civil del Tribunal Superior de Justicia del Estado, resuelve confirmando la sentencia interlocutoria del doce de febrero de dos mil veintiuno a favor del C. Javier Cabrera Villa, siendo el estado actual que guarda el expediente en mención.

Lo anterior se hace de su conocimiento para que se esté en posibilidad de dar cabal cumplimiento a lo solicitado por la Autoridad.

Sin otro particular, le envío un cordial saludo.

**ATENTAMENTE**

### Derechos a Recibir Bienes o Servicios

El saldo que muestra esta cuenta corresponde principalmente a anticipos entregados a los proveedores de bienes y servicios, los cuales serán amortizados en el ejercicio.

Concepto	2024	2023
OTROS DERECHOS A RECIBIR BIENES O SERVICIOS A CORTO PLAZO	14,145,309.35	12,235,565.27
Pendiente De Aplicar Antpo. A Proveedores	14,145,309.35	12,235,565.27
<b>TOTAL</b>	<b>14,145,309.35</b>	<b>12,235,565.27</b>

Corresponde al pago anual anticipado de 2024 del Impuesto Sobre Erogaciones por Remuneraciones al Trabajo Personal 3%, mismo que se va amortizando mensualmente.

### Inversiones Financieras a Largo Plazo

En este rubro representa el monto de los recursos destinados a fideicomisos, mandatos y contratos análogos para el ejercicio de las funciones encomendadas.

Concepto	2024	2023
FIDEICOMISOS, MANDATOS Y CONTRATOS ANÁLOGOS		
Fideicomisos, Mandatos y Contratos Análogos Públicos Financieros	94,773,794.34	91,012,572.19
Fideicomiso Pensiones y Jubilaciones Inversión	30,662,474.67	28,400,338.59
Fideicomiso SAR Inversión	64,111,319.67	62,612,233.60
<b>TOTAL</b>	<b>94,773,794.34</b>	<b>91,012,572.19</b>

Fideicomiso Pensiones y Jubilaciones Inversión: Corresponde Para el Pago de Nómina de Pensionados y Jubilados

Fideicomiso SAR Inversión: Representa el Fondo de Ahorro para El Retiro para los Trabajadores del Instituto

*OP*

**Derechos a Recibir Efectivo o Equivalentes a Largo Plazo**

En este rubro se consideran los importes que representan un derecho de cobro a favor del Instituto, exigibles en un plazo mayor a doce meses integrados de la siguiente manera:

Concepto	Hasta 90 días	Hasta 180 días	Hasta 365 Días	2024	2023
<b>DERECHOS A RECIBIR EFECTIVO O EQUIVALENTES A LARGO PLAZO</b>					
<b>Prestamos A Mediano Plazo</b>				<b>407,417,717.14</b>	<b>367,153,801.02</b>
Servidores Públicos			56,450,294.48		
Secretaria de Educación Publica			296,191,544.67		
I.S.S.S.T.E.P			37,291,772.52		
Pensionados y Jubilados			12,194,621.16		
Colegio De Bachilleres Del Estado De Puebla			1,077,844.75		
Sistema para el Desarrollo Integral de la Familia			170,196.48		
Universidad Tecnológica de Puebla			133,271.93		
Instituto Tecnológico Superior De La Sierra Norte (Zacatlan)			9,881.11		
Universidad Tecnológica de Tecamachalco			0.40		
Colegio De Estudios Científicos Y Tecnológicos (Cecyte)			190,934.88		
Instituto Tecnológico Superior de Ciudad Serdán			915.12		
Convenciones Y Parques			6,485.54		
Carreteras De Cuotas De Puebla			41,549.23		
Consejo de Ciencia y Tecnología del Estado de Puebla			28,787.55		
Puebla Comunicaciones			570,396.35		
Instituto Electoral Del Estado			378,871.41		
Comisión de Derechos Humanos del Estado de Puebla			204,455.87		
Auditoria Superior Del Estado De Puebla			749,400.06		
Consejo Estatal Para La Cultura Y Las Artes			911,149.19		
Instituto De Transparencia, Acceso A La Informacion Publica Y Proteccion De Dato			20,199.41		
Museos Puebla			207,725.04		
Universidad Tecnologica Bilingue Internacional Y Sustentable De Puebla			3,371.44		
Coordinacion General De Comunicacion Y Agenda Digital Puebla			345,333.67		
Tribunal De Justicia Administrativa Del Estado De Puebla			0.10		
Secretaria Ejecutiva Del Sistema Estatal Anticorrupcion			96,005.06		
Agencia De Energia Del Estado De Puebla			53,599.28		
Instituto Poblano Del Deporte			6,299.10		
<b>Créditos Para Adquisición De Automóviles</b>				<b>468,854.78</b>	<b>366,456.81</b>
Secretaria de Educación Publica			362,382.60		
Pensionados y Jubilados			106,472.18		
<b>Prestamos Enganche Vivienda</b>				<b>18,612.10</b>	<b>4,858.22</b>
Servidores Públicos			1,663.11		
Secretaria de Educación Publica			3,195.10		
I.S.S.S.T.E.P			13,753.89		
<b>Préstamos Hipotecarios</b>				<b>511,144,991.06</b>	<b>542,522,268.79</b>
Servidores Públicos			79,782,775.72		
Secretaria de Educación Publica			374,878,601.31		
I.S.S.S.T.E.P			17,471,313.76		
Pensionados y Jubilados			16,893,171.34		
Colegio De Bachilleres Del Estado De Puebla			3,513,569.64		
Sistema para el Desarrollo Integral de la Familia			20,870.41		
Universidad Tecnológica de Puebla			1,014,523.48		
Instituto Tecnológico Superior de la Sierra Norte de Puebla			1,633,162.20		
Universidad Tecnológica de Tecamachalco			753,675.43		
Colegio De Estudios Científicos Y Tecnológicos (Cecyte)			1,469,975.62		
Instituto Tecnológico Superior de Ciudad Serdán			162,900.00		
Convenciones y Parques			16,035.80		
Carreteras De Cuotas De Puebla			2,024.36		
Instituto Tecnológico Superior de Huauchinango			1,830,604.64		
Universidad Tecnológica de Izucar de Matamoros			799,585.67		
Puebla Comunicaciones			113,656.07		
Instituto Registral y Catastral			569,241.32		
Instituto Tecnológico Superior de Acatlán de Osorio			769,850.21		
Universidad Politécnica de Puebla			973,547.42		
Instituto Tecnológico Superior de Tepeaca			255,876.46		
Instituto Tecnológico de San Martín Texmelucan			596,710.96		
Instituto Tecnológico Superior de Tepexi de Rodríguez			805,014.56		
Comisión de Derechos Humanos del Estado de Puebla			920,483.16		
Auditoria Superior Del Estado De Puebla			1,245,728.41		
Consejo Estatal Para La Cultura Y Las Artes			824,071.14		
Instituto Tecnológico Superior de Venustiano Carranza			606,910.26		
Servicios De Salud Del Estado De Puebla			3,221,111.71		
<b>TOTAL</b>			<b>919,050,175.08</b>	<b>919,050,175.08</b>	<b>910,047,384.84</b>

*Handwritten signature*

Dicho importe corresponde a préstamos otorgados a plazos mayores a un año, de conformidad con la legislación vigente.

**Bienes Inmuebles, Infraestructura y Construcciones en Proceso**

Este rubro representa el monto de los Bienes Inmuebles, así como los gastos derivados de actos de su adquisición y adjudicación y los que se generen por estudios de preinversión, cuando se realicen por causas de interés público.

Esta cantidad se encuentra conciliada con el inventario correspondiente y se integra de la siguiente manera:

Concepto	2024	2023
<b>BIENES INMUEBLES, INFRAESTRUCTURA Y CONSTRUCCIONES EN PROCESO</b>		
<b>TERRENOS</b>	<b>3,654,736.80</b>	<b>3,654,736.80</b>
Prédio Rústico (18 Oriente)	3,654,736.80	3,654,736.80
<b>EDIFICIOS NO HABITACIONALES</b>	<b>413,344,766.17</b>	<b>413,344,766.17</b>
Complejo Hospitalario ( San Baltazar Campeche)	266,642,935.42	266,642,935.42
Clínica 1 (24 Norte 802)	18,627,643.88	18,627,643.88
Clínica 2 (El Cerrito)	18,475,199.60	18,475,199.60
Bod P/ Archivo En Desuso (Privada Sinaloa)	5,844,861.56	5,844,861.56
Centro De B Soc Y Cult.,	22,884,572.20	22,884,572.20
Bodega Para Archivo En Desuso (23 Sur)	5,826,121.01	5,826,121.01
Almacén De Ins Méd Y Desechables(Terreno Col. Azcárate)	10,932,000.00	10,932,000.00
Unidad Medico Familiar Cd. Serdán	4,257,166.43	4,257,166.43
Unidad Medico Familiar Izúcar De Matamoros	4,928,191.46	4,928,191.46
Unidad Medico Familiar De Huauchinango	6,209,041.20	6,209,041.20
Unidad Médico Familiar De Teziutlán	6,241,843.00	6,241,843.00
Unidad Medico Familiar De Tepexi De Rodríguez	5,334,220.33	5,334,220.33
Clínica Zacatlan (Barrio De Maquixtla)	9,751,688.99	9,751,688.99
Clínica Hospital Hermanos Serdán	18,159,534.55	18,159,534.55
Unidad Médico Familiar De Chiautla De Tapia	5,710,320.14	5,710,320.14
Est Inf No. 2 Y Fracc. Del Área De Jgos (17 Ote Centro Cultural)	3,519,426.40	3,519,426.40
<b>TOTAL</b>	<b>416,999,502.97</b>	<b>416,999,502.97</b>

Cabe mencionar que de acuerdo a información presentada por el área encargada de Inventarios, el Estado Físico de los Bienes Inmuebles propiedad del Instituto, se encuentran como a continuación se detalla: 94% en Estado Bueno y el 6% en estado regular.

Los Bienes Inmuebles propiedad del Instituto han sido depreciados de conformidad a los Parámetros de vida útil y porcentajes de depreciación emitidos por el Consejo Nacional de Armonización Contable (CONAC) y que se explican en el rubro de Depreciaciones, Deterioro y Amortización, así mismo el método de depreciación es en Línea Recta, la Depreciación Mensual y Acumulada de Bienes Inmuebles se muestra a continuación:

Concepto	Depreciación Mensual	Depreciación Acumulada
Depreciación Acumulada de Edificios no Habitacionales.	976,832.31	\$202,151,813.62
<b>TOTAL</b>	<b>976,832.31</b>	<b>202,151,813.62</b>

**Bienes Muebles**

El rubro de los de Bienes Muebles constituye el monto de los recursos requeridos para el desempeño de las actividades del Instituto, Integrados de la siguiente manera:

Esta cantidad se encuentra conciliada con el inventario correspondiente, y se registran a su costo de adquisición.

Concepto	2024	2023
MOBILIARIO Y EQUIPO DE ADMINISTRACIÓN	21,182,343.78	23,555,279.39
MOBILIARIO Y EQUIPO EDUCACIONAL Y RECREATIVO	2,500,721.17	2,584,463.28
EQUIPO E INSTRUMENTAL MÉDICO Y DE LABORATORIO	166,806,234.06	165,892,063.53
VEHICULOS Y EQUIPO DE TRANSPORTE	6,654,429.44	6,654,429.44
MAQUINARIA, OTROS EQUIPOS Y HERRAMIENTAS	78,301,267.01	64,942,319.14
<b>TOTAL</b>	<b>275,444,995.46</b>	<b>263,628,554.78</b>

De acuerdo a información presentada por el área encargada de Inventarios, el Estado Físico de los Bienes Muebles propiedad del Instituto, se encuentran como a continuación se detalla: 51% en Estado Bueno, 39% Regular y el 10% de los bienes se encuentran en Malas Condiciones.

Cabe mencionar que durante el mes de Agosto del presente ejercicio, se registró un movimiento por baja de bienes muebles por la cantidad de \$8,264,808.24, en seguimiento al Acuerdo de la Junta directiva No. 106/2024 de este Organismo celebrada el 27 de junio de 2024, mediante el cual se aprobó el proceso de destrucción, derivado a que fueron dictaminados por inutilidad y validados por la Secretaría de Administración del Gobierno del Estado de Puebla mediante Oficio No. SA/DBM/DCBM/3128/2024.



Los Bienes Muebles propiedad del Instituto han sido depreciados de conformidad a los Parámetros de vida útil y porcentajes de depreciación emitidos por el Consejo Nacional de Armonización Contable (CONAC) y que se explican en el rubro de Depreciaciones, Deterioro y Amortización, así mismo el método de depreciación es en Línea Recta, la Depreciación Mensual y Acumulada de Bienes Muebles se muestra a continuación:

Concepto	Depreciación Mensual	Depreciación Acumulada
Depreciación Acumulada de Mobiliario y Equipo de Administración.	36,855.04	\$20,112,540.43
Depreciación Acumulada de Mobiliario y Equipo Educativo y Recreativo.	0.00	\$2,500,601.18
Depreciación Acumulada de Instrumental Médico y de Laboratorio.	1,452,386.41	\$139,289,449.66
Depreciación Acumulada de Equipo de Transporte.	50,835.42	\$5,001,799.01
Depreciación Acumulada de Maquinaria, otros Equipos y Herramientas.	509,857.50	\$53,918,660.03
<b>TOTAL</b>	<b>2,049,934.37</b>	<b>220,823,050.31</b>

### Activos Intangibles

Representa el monto de derechos por el uso de activos de propiedad industrial, comercial, intelectual y otros, y se compone de la siguiente manera:

Concepto	2024	2023
LICENCIAS	506,974.30	1,192,834.30
<b>TOTAL</b>	<b>506,974.30</b>	<b>1,192,834.30</b>

El saldo se integra por las licencias según relación abajo descrita, así mismo se realiza registro de póliza de baja con fecha 28 de agosto del presente ejercicio, de 5 dictámenes de no utilidad correspondientes a 11 licencias, por las cuales se procede a realizar su baja previa autorización, conforme al procedimiento establecido en el Acuerdo del Secretario de Administración, por el que se establece los Lineamientos Generales para la baja, desincorporación y destino final de los Bienes Muebles, propiedad del Gobierno del Estado y al Servicio de las Dependencias y Entidades de la Administración Pública Estatal, sometiendo su baja ante la Junta Directiva en la Segunda Sesión del ejercicio 2023 de este instituto, reportado por el área de inventarios por la cantidad de \$ 685,860.00



**I.S.S.S.T.E.P.**  
**DEPARTAMENTO DE SERVICIOS GENERALES**  
**COORDINACIÓN DE INVENTARIOS Y RESGUARDOS**  
**REPORTE DE ACTIVOS INTANGIBLES**

Fecha de corte: 31/08/2024  
Páginas: 1

ACTIVOS INTANGIBLES VIGENTES													
NÚMERO DE INVENTARIO	CÓDIGO	ARTÍCULO TIPO	CLAVE SUBOBJETO DE GASTO	SUB OBJETO DE GASTO	CLASIFICACION	TIPO	MODELO	MARCA	FACTURA	AÑO FACTURA	RAZON SOCIAL	PRECIO UNITARIO COMPRA	OBSERVACION
2734	59702581112042	LICENCIA	59700	LICENCIAS INFORMÁTICAS E INTELECTUALES	VISUAL ESTUDIO NET	VISUAL ESTUDIO NET	VERNON 2002	MICROSOFT	2103	2007	COMPUTACION SISTEMAS Y PRODUCTIVIDAD S	\$ 50,000.00	VIGENTE
89219	5970439831203862	LICENCIA	59700	LICENCIAS INFORMÁTICAS E INTELECTUALES	RD	RD	RD	ORACLE	41386	2013	ORACLE DE MEXICO, S.A. DE C.V.	\$ 425,374.30	EN PROCESO DE BAJA
89320	5970439841203862	LICENCIA	59700	LICENCIAS INFORMÁTICAS E INTELECTUALES	RD	RD	RD	ORACLE		2008	NO APLICA	\$ 31,000.00	EN PROCESO DE BAJA
<b>TOTAL \$ 685,860.00</b>													

### Depreciación, Deterioro y Amortización Acumulada

Se realizó el cálculo de la depreciación correspondiente al mes actual, las cifras reportadas por el área de Servicios Generales, las cifras acumuladas que se reportan, reflejan la situación actual derivada de las aplicaciones de los porcentajes de depreciación y vida útil como a continuación se muestra:

Depreciación Acumulada:

Concepto	2024	2023
Depreciación Acumulada de Mobiliario y Equipo de Administración.	20,112,540.43	22,643,893.04
Depreciación Acumulada de Mobiliario y Equipo Educativo y Recreativo.	2,500,601.18	2,584,333.29
Depreciación Acumulada de Instrumental Médico y de Laboratorio.	139,289,449.66	134,687,608.56
Depreciación Acumulada de Equipo de Transporte.	5,001,799.01	4,601,675.05
Depreciación Acumulada de Maquinaria, otros Equipos y Herramientas.	53,918,660.03	50,987,278.82
Depreciación Acumulada de Edificios no Habitacionales.	202,151,813.62	194,463,198.02
<b>TOTAL</b>	<b>422,974,863.93</b>	<b>409,967,986.78</b>

*al*



**Depreciación del Ejercicio Actual**

Concepto	2024
Depreciación del Ejercicio Actual de Mobiliario y Equipo de Administración.	2,531,352.61
Depreciación del Ejercicio Actual de Mobiliario y Equipo Educativo y Recreativo.	83,732.11
Depreciación del Ejercicio Actual de Instrumental Médico y de Laboratorio.	4,601,841.10
Depreciación del Ejercicio Actual de Equipo de Transporte.	400,123.96
Depreciación del Ejercicio Actual de Maquinaria, otros Equipos y Herramientas.	2,931,381.21
Depreciación del Ejercicio Actual de Edificios no Habitacionales.	7,688,615.60
<b>TOTAL</b>	<b>13,006,877.15</b>

Los Bienes Muebles e Inmuebles propiedad del Instituto han sido depreciados de conformidad a los Parámetros de vida útil y porcentajes de depreciación emitidos por el Consejo Nacional de Armonización Contable (CONAC), de acuerdo a la siguiente tabla:

Cuenta	Concepto	Años de vida útil	% de depreciación anual
1.2.3	BIENES INMUEBLES, INFRAESTRUCTURA Y CONSTRUCCIONES EN PROCESO		
1.2.3.2	Viviendas	50	2
1.2.3.3	Edificios no Habitacionales	30	3.3
1.2.3.4	Infraestructura	25	4
1.2.3.9	Otros Bienes Inmuebles	20	5
1.2.4	BIENES MUEBLES		
1.2.4.1	Mobiliario y Equipo de Administración		
1.2.4.1.1	Muebles de Oficina y Estantería	10	10
1.2.4.1.2	Muebles, Excepto De Oficina Y Estantería	10	10
1.2.4.1.3	Equipo de Computo y de Tecnologías de la Información	3	33.3
1.2.4.1.9	Otros Mobiliarios y Equipos de Administración	10	10
1.2.4.2	Mobiliario y Equipo Educativo y Recreativo		
1.2.4.2.1	Equipos y Aparatos Audiovisuales	3	33.3
1.2.4.2.2	Aparatos Deportivos	5	20
1.2.4.2.3	Cámaras Fotográficas y de Video	3	33.3
1.2.4.2.9	Otro Mobiliario y Equipo Educativo y Recreativo	5	20
1.2.4.3	Equipo e Instrumental Médico y de Laboratorio		
1.2.4.3.1	Equipo Médico y de Laboratorio	5	20
1.2.4.3.2	Instrumental Médico y de Laboratorio	5	20
1.2.4.4	Equipo de Transporte		
1.2.4.4.1	Automóviles y Equipo Terrestre	5	20
1.2.4.4.2	Carreras y Remolques	5	20
1.2.4.4.3	Equipo Aeroespacial	5	20
1.2.4.4.4	Equipo Ferroviario	5	20
1.2.4.4.5	Embarcaciones	5	20
1.2.4.4.9	Otros Equipos de Transporte	5	20
1.2.4.5	Equipo de Defensa y Seguridad <sup>1</sup>	-	-
1.2.4.6	Maquinaria, Otros Equipos y Herramientas		
1.2.4.6.1	Maquinaria y Equipo Agropecuario	10	10
1.2.4.6.2	Maquinaria y Equipo Industrial	10	10
1.2.4.6.3	Maquinaria y Equipo de Construcción	10	10
1.2.4.6.4	Sistemas de Aire Acondicionado, Calefacción y de Refrigeración Industrial y Comercial	10	10
1.2.4.6.5	Equipo de Comunicación y Telecomunicación	10	10
1.2.4.6.6	Equipos de Generación Eléctrica, Aparatos y Accesorios Eléctricos	10	10
1.2.4.6.7	Herramientas y Máquinas-Herramienta	10	10
1.2.4.6.9	Otros Equipos	10	10
1.2.4.8	Activos Biológicos		
1.2.4.8.1	Bosques	5	20
1.2.4.8.2	Porcinos	5	20
1.2.4.8.3	Ases	5	20
1.2.4.8.4	Otros y Caprinos	5	20
1.2.4.8.5	Peces y Acuicultura	5	20
1.2.4.8.6	Equinos	5	20
1.2.4.8.7	Especies Menores y de Zoológico	5	20
1.2.4.8.8	Añoles y Plantas	5	20
1.2.4.8.9	Otros Activos Biológicos	5	20

<sup>1</sup> \*De acuerdo a las características de los bienes de referencia en la presente Guía

**Pasivo**

**Cuentas por Pagar a Corto Plazo**

En este rubro se consideran los importes que representan obligaciones de pago por compra de bienes o prestación de servicios del Instituto, los cuales cuentan con una fecha de vencimiento de 90, 180, menos o igual a 365 días

Concepto	90 días	180 días	365 días	2024	2023
SERVICIOS PERSONALES POR PAGAR A CORTO PLAZO	770,974.32			770,974.32	2,603,272.62
PROVEEDORES POR PAGAR A CORTO PLAZO	4,968,235.73			4,968,235.73	102,373,527.36
PARTICIPACIONES Y APORTACIONES POR PAGAR A CORTO PLAZO	8,336,744.66			8,336,744.66	8,275,183.21
RETENCIONES Y CONTRIBUCIONES POR PAGAR A CORTO PLAZO	31,889,227.18			31,889,227.18	44,596,650.80
DEVOLUCIONES DE LA LEY DE INGRESOS POR PAGAR A CORTO PLAZO	547,710.00			547,710.00	1,064,971.00
OTRAS CUENTAS POR PAGAR A CORTO PLAZO	382,664.84			382,664.84	502,859.92
<b>TOTAL</b>				<b>46,895,556.73</b>	<b>159,416,464.91</b>

*Handwritten signature*

Este rubro se refiere a obligaciones factibles de pago que se encuentran respaldadas con el saldo de la cuenta de Derechos a Recibir Efectivo o Equivalentes específicamente Inversiones a Corto Plazo, contando con los Recursos Financieros para soportar esta Cuenta por Pagar.

Los Servicios Personales representan las obligaciones de pago al personal del Instituto.

Los Proveedores representan las obligaciones de pago por la adquisición de bienes o la prestación de servicios generales

Participaciones y Aportaciones representan las obligaciones de pago por Aportaciones de Seguridad Social

Las Retenciones y Contribuciones representan principalmente el pago por Impuestos Federales (ISR) y Estatales 3% Sobre Nómina

Devoluciones, representan los Derechos 5 al millar de la Ley de Ingresos

Otras cuentas por pagar representan Cuentas por Pagar a ISSSTEP

### Fondos y Bienes de Terceros en Garantía y/o Administración a Corto Plazo

El Instituto custodia recursos provenientes de Préstamos los cuales se concentran en la cuenta de Fondos y Bienes de Terceros en Garantía y/o Administración a Corto Plazo, que en su caso podrán ser utilizados para sufragar los créditos que no puedan ser cobrados en caso de deceso, esta cuenta se integra como a continuación se menciona:

Concepto	90 días	180 días	365 días	2024	2023
<b>FONDOS Y BIENES DE TERCEROS EN GARANTÍA Y/O ADMINISTRACION</b>					
<b>Fdo De Garantía Por Aplicar De Prestamos</b>			<b>42,469,936.44</b>	<b>42,469,936.44</b>	<b>36,579,814.75</b>
Fdo de Garantía Por Aplicar de Prestamos Otorgados			42,469,936.44	42,469,936.44	36,579,814.75
<b>TOTAL</b>				<b>42,469,936.44</b>	<b>36,579,814.75</b>

*El Instituto cuenta con los Recursos Financieros para soportar esta Cuenta por Pagar.*

Corresponde al fondo de garantía por aplicar de los préstamos otorgados en el Instituto, al momento de devengarse los intereses se va saldando la cuenta. Esta cuenta es acumulativa, el detalle existe en el Sistema de Crédito y Cobranza.

### Provisiones a Corto Plazo

Este monto representa las obligaciones a cargo del Instituto, originadas por las cancelaciones de cheques no cobrados de Pensiones y Jubilaciones, Proveedores, Nómina, y Estímulos Económicos, así como de diferencias a favor en movimientos de bancos, se integra como a continuación se menciona:

Concepto	90 días	180 días	365 días	2024	2023
<b>INTERNAS</b>				<b>6,873,409.59</b>	<b>4,942,819.02</b>
Pvo.X Ch.No Cob.Nom.Esti			15,720.11	15,720.11	1,190,904.12
Provision Cheques Proveedores De Materiales Y Servicios			22,751.04	22,751.04	59,744.04
Provision Cheques Canc. De Pensiones Y Jubilaciones			4,617,304.12	4,617,304.12	3,275,896.84
Prov Ch Can Nomina Y Estimulos Ej.Act.			2,217,634.32	2,217,634.32	416,274.02
<b>TOTAL</b>				<b>6,873,409.59</b>	<b>4,942,819.02</b>

*El Instituto cuenta con los Recursos Financieros para soportar esta Cuenta por Pagar.*

### Otros Pasivos a Corto Plazo

Representa el monto de los adeudos del Instituto con terceros, en un plazo menor o igual a doce meses, no incluidos en los rubros anteriores, como recuperaciones de más en préstamos, anticipo de aportaciones, entre otros, se integra como a continuación se menciona:

Concepto	2024	2023
<b>ACREEDORES DIVERSOS</b>	<b>397,004.34</b>	<b>192,993,778.73</b>
<b>TOTAL</b>	<b>397,004.34</b>	<b>192,993,778.73</b>

Corresponde a Traspasos pendientes de Aplicar al origen, por concepto de préstamos en sus diversas modalidades.

### Documentos por Pagar a Largo Plazo

Representa el monto de obligaciones a cargo del Instituto con vencimiento mayor a doce meses integrado principalmente por Aportaciones Fovissstep 5% s/Nómina y por el reconocimiento de Pasivo Pensiones y Jubilaciones.

Concepto	90 días	180 días	365 días	2024	2023
<b>Aportaciones Fovissstep 5% s/Nómina</b>			<b>2,112,678,173.16</b>	<b>2,112,678,173.16</b>	<b>2,112,678,173.16</b>
Con Cargo Gob. Del Edo.			1,443,435,750.81	1,443,435,750.81	1,443,435,750.81
Con Cargo Telesecundarias			291,513,420.51	291,513,420.51	291,513,420.51
Con Cargo Rec. Federales			8,082,374.59	8,082,374.59	8,082,374.59
Aportaciones Issstep			83,793,018.50	83,793,018.50	83,793,018.50
Instit.Asistencia Public			6,593,454.58	6,593,454.58	6,593,454.58





**ISSSTEP**  
Instituto de Seguridad y Servicios  
Sociales de los Trabajadores al  
Servicio de los Poderes del Estado  
de Puebla

**INSTITUTO DE SEGURIDAD Y SERVICIOS SOCIALES DE LOS TRABAJADORES AL SERVICIO  
DE LOS PODERES DEL ESTADO DE PUEBLA**

**NOTAS A LOS ESTADOS FINANCIEROS  
DEL 01 DE ENERO AL 31 DE AGOSTO DE 2024**

Colegio De Bachilleres	65,840,528.54	65,840,528.54	65,840,528.54
Sistema D.I.F.	37,123,201.98	37,123,201.98	37,123,201.98
Hospit.P/El Niño Poblano	18,748,590.10	18,748,590.10	18,748,590.10
Instituto Tecnol.Teziut.	5,903,447.35	5,903,447.35	5,903,447.35
Instituto Tecnol.Zacatl.	5,826,505.21	5,826,505.21	5,826,505.21
Comision Estatal Agua P.	739,361.53	739,361.53	739,361.53
Univer.Tecnolog.Puebla	25,339,684.54	25,339,684.54	25,339,684.54
Inst.Super.Zacapoaxtla	4,737,456.37	4,737,456.37	4,737,456.37
Univ.Tecnolog.Tecamachal	11,341,487.55	11,341,487.55	11,341,487.55
Cecytep	8,127,733.27	8,127,733.27	8,127,733.27
Inst.Sup.Tepexi Rguez 5%	2,596,466.92	2,596,466.92	2,596,466.92
Comision De Derechos Humanos	1,395,643.49	1,395,643.49	1,395,643.49
Tribunal Estatal Electoral	1,280,056.69	1,280,056.69	1,280,056.69
Instituto Poblano De La Vivienda	1,821,504.57	1,821,504.57	1,821,504.57
Universidad Tecnologica Izucar De Matamoros	5,109,605.85	5,109,605.85	5,109,605.85
Instituto Tecnologico De Acatlan De Osorio	2,133,636.30	2,133,636.30	2,133,636.30
Sistema De Informacion Y Comunicacion Del Edo. De Pue.(Sicom)	5,684,207.23	5,684,207.23	5,684,207.23
Unlversidad Tecnologica De Huejotzingo	8,827,936.46	8,827,936.46	8,827,936.46
Convenciones Y Parques	1,306,672.93	1,306,672.93	1,306,672.93
Inst.Poblano De La Mujer	639,691.00	639,691.00	639,691.00
Inst. Tecnologico Superior De Atlixco	2,943,142.94	2,943,142.94	2,943,142.94
Instituto Electoral Del Estado	1,923,808.21	1,923,808.21	1,923,808.21
Comite De Admon.Pob. C.E.E. (Capce)	3,263,285.43	3,263,285.43	3,263,285.43
Fideicomiso Seccion 51 Snte	122,474.01	122,474.01	122,474.01
Instituto Tecnologico De Cd. Serdan	17,660,305.92	17,660,305.92	17,660,305.92
Unidad De Desarrollo Del Edo. De Puebla	844,575.32	844,575.32	844,575.32
Instituto De Capacitacion P/Trabajo Edo. Puebla	5,902,409.03	5,902,409.03	5,902,409.03
Instituto Tecnologico Superior De Tepeaca	2,970,046.95	2,970,046.95	2,970,046.95
Instituto Superior De Huauchinango	3,876,167.08	3,876,167.08	3,876,167.08
Instituto Tecnologico Superior De Libres	2,562,195.80	2,562,195.80	2,562,195.80
Carreteras De Cuota-Puebla	5,565,261.32	5,565,261.32	5,565,261.32
Universidad Tecnologica De Xicotepec De Juarez	4,309,331.00	4,309,331.00	4,309,331.00
Instituto De Catastro Del Estado De Puebla	1,907,755.38	1,907,755.38	1,907,755.38
Instituto Tecnologico Superior De San Martin Texmelucan	3,135,379.86	3,135,379.86	3,135,379.86
Universidad Politecnica De Puebla	3,120,327.84	3,120,327.84	3,120,327.84
Consejo Estatal De Ciencia Y Tecnologia	221,878.67	221,878.67	221,878.67
Comision Estatal De Mejora Reguladora	328,967.71	328,967.71	328,967.71
Consejo Del Parque Ecologico (Revolucion Mexicana)	163,497.25	163,497.25	163,497.25
Aport. 5% Nom. Casa Del Artesano Del Edo. De Puebla	11,070.34	11,070.34	11,070.34
Colegio De Puebla A.C.	7,462.83	7,462.83	7,462.83
Inst. De Becas Y Credito Educ. Edo De Puebla	157,091.71	157,091.71	157,091.71
Inst. Poblano Para Produccion Competitiva	300,166.23	300,166.23	300,166.23
Aport. 5% Nom. Sistema Operador De Agua Potable Y Alcantarillado Del Mun. Atlix	1,950,101.91	1,950,101.91	1,950,101.91
Consejo Estatal De Coord. Del Sist. Nac. Seg. Pub.	585,049.12	585,049.12	585,049.12
Universidad Intercultural Del Edo. De Puebla	36,895.45	36,895.45	36,895.45
Organo De Fiscalizacion Superior	868,088.98	868,088.98	868,088.98
<b>Reconocimiento De Pasivo Pens. Y Jubilaciones</b>	<b>1,086,348,628.25</b>	<b>1,086,348,628.25</b>	<b>1,086,348,628.25</b>
Reconocimiento De Pasivo Pens. Y Jubilaciones	1,086,348,628.25	1,086,348,628.25	1,086,348,628.25
<b>Intereses De Prestamos Por Devengar</b>	<b>751,823,081.43</b>	<b>751,823,081.43</b>	<b>707,965,069.66</b>
Prest. Mult. Corto Plazo	64,881,164.76	64,881,164.76	55,247,798.44
Prestamos Multiples Mediano Plazo	287,759,368.79	287,759,368.79	251,976,343.92
Prestamos Enganche Vivienda	8,341.97	8,341.97	8,341.97
Prestamos Hipotecarios	399,174,205.91	399,174,205.91	400,732,585.33
<b>TOTAL</b>	<b>3,950,849,882.84</b>	<b>3,950,849,882.84</b>	<b>3,906,991,871.07</b>

**Fondos y Bienes de Terceros en Garantía y/o en Administración a Largo Plazo**

El Instituto custodia recursos provenientes de Préstamos a Largo Plazo los cuales se concentran en la Cuenta de Fondos y Bienes de Terceros en Garantía y/o Administración, que en su caso podrán ser utilizados para sufragar los créditos que no puedan ser cobrados en caso de deceso, así como del Fondo de Fideicomisos, mandatos y contratos análogos a largo plazo, esta cuenta se integra de la siguiente manera:

Concepto	90 días	180 días	365 días	2024	2023
FONDOS EN GARANTÍA A LARGO PLAZO			35,510,196.05	35,510,196.05	36,755,739.08
FONDOS DE FIDEICOMISOS, MANDATOS Y CONTRATOS ANÁLOGOS A LARGO PLAZO			94,773,794.34	94,773,794.34	91,012,572.19
Fideicomiso de Pensiones y Jubilaciones			30,662,474.67	30,662,474.67	28,400,338.59
Fideicomiso SAR			64,111,319.67	64,111,319.67	62,612,233.60
<b>TOTAL</b>			<b>130,283,990.39</b>	<b>130,283,990.39</b>	<b>127,768,311.27</b>

EP



**III) NOTAS AL ESTADO DE VARIACIÓN EN LA HACIENDA PÚBLICA**

**Patrimonio**

La Cuenta de Patrimonio presentó los siguientes saldos:

Concepto	2024	2023
Hacienda Pública/Patrimonio Generado	- 1,545,113,090.55	- 1,769,096,724.99
Hacienda Pública/Patrimonio Contribuido	-	-
<b>TOTAL</b>	<b>- 1,545,113,090.55</b>	<b>- 1,769,096,724.99</b>

**Patrimonio Generado**

Representa la suma de los Resultados de la gestión de Ejercicios Anteriores, incluyendo el patrimonio generado anterior a la armonización contable de el Instituto, que se compone los Bienes Muebles e Inmuebles, resultado del ejercicio corriente y los eventos identificables y cuantificables que le afectan, los principales movimientos que integraron dicho monto son los siguientes:

Concepto	2024	2023
Resultado del Ejercicio (Ahorro/Desahorro)	223,983,634.44	-58,804,736.68
Resultados de Ejercicios Anteriores	-842,636,215.65	-783,831,478.97
Revalúos	-926,460,509.34	-926,460,509.34
<b>TOTAL</b>	<b>-1,545,113,090.55</b>	<b>-1,769,096,724.99</b>

A continuación se informa sobre la procedencia de los recursos que modifican el patrimonio Generado:

**Resultado del Ejercicio (Ahorro/Desahorro)**

Al cierre del mes el Instituto presentó un Ahorro Neto del Ejercicio por la cantidad de 223 millones 983 mil 634 pesos, resultado de los Ingresos Devengados en el período y los Gastos del mismo.

Los Ingresos y Gastos se explican en las Notas al Estado de Actividades.

**Resultado de Ejercicios Anteriores**

Esta cuenta muestra los resultados acumulados provenientes de Ejercicios Anteriores, y el Patrimonio por incorporación de Bienes Muebles e Inmuebles.

**Revalúos**

Representa la actualización acumulada de los Bienes Inmuebles, mismo que se refleja en el monto del patrimonio, así como lo reflejado en los Estados Financieros Contables.

Concepto	2024	2023
REVALÚO DE BIENES INMUEBLES	-926,460,509.34	-926,460,509.34
<b>TOTAL</b>	<b>-926,460,509.34</b>	<b>-926,460,509.34</b>

**Patrimonio Contribuido**

El Instituto no cuenta con Patrimonio Contribuido:

Concepto	2024	2023
Aportaciones	0.00	0.00
Donaciones de Capital	0.00	0.00
Actualización de la Hacienda Pública /Patrimonio	0.00	0.00
<b>TOTAL</b>	<b>0.00</b>	<b>0.00</b>

*EF*

#### IV) NOTAS AL ESTADO DE FLUJOS DE EFECTIVO

La finalidad es proveer de información sobre los flujos de efectivo del Instituto identificando las fuentes de entradas y salidas de recursos, clasificadas por actividades de operación, de inversión y de financiamiento.

Proporciona una base para evaluar la capacidad del ente para generar efectivo y equivalentes de efectivo, así como su capacidad para utilizar los flujos derivados de

##### 1. Efectivo y Equivalentes

Concepto	2024	2023
<b>EFFECTIVO</b>	<b>195,500.00</b>	<b>-</b>
Fondos Revolventes	195,500.00	-
<b>DEPÓSITOS DE FONDOS DE TERCEROS EN GARANTÍA Y/O ADMINISTRACIÓN</b>	<b>33,856.32</b>	<b>33,856.32</b>
Empresas ó Personas Privadas	33,856.32	33,856.32
<b>BANCOS/TESORERÍA</b>	<b>10,111,163.93</b>	<b>217,694,149.59</b>
Grupo Financiero Banorte	10,111,163.93	217,694,149.59
<b>TOTAL</b>	<b>10,340,520.25</b>	<b>217,728,005.91</b>

##### 2. Adquisiciones de Bienes Muebles e Inmuebles

El Instituto adquirió Bienes Muebles durante el período del 01 de enero al 31 de Agosto de 2024, según se refleja en el Estado Analítico del Ejercicio del Presupuesto de egresos.

Bienes Muebles, conformados como se muestra en el siguiente cuadro:

Concepto	Importe
Mobiliario y Equipo de Administración	422,721.40
Mobiliario y Equipo Educativo y Recreativo	-
Equipo e Instrumental Médico y de Laboratorio	7,736,448.81
Vehículos y Equipo de Transporte	-
Equipo de Defensa y Seguridad	-
Maquinaria, Otros Equipos y Herramientas	14,445,299.53
Activos Biológicos	-
Bienes Inmuebles	-
Activos Intangibles	-
<b>TOTAL</b>	<b>22,604,469.74</b>

##### 3. Conciliación de los Flujos Netos de Efectivo por Actividades de Operación

El Flujo Neto de Efectivo por Actividades de Operación representa el resultado de la gestión del Ejercicio Fiscal, es decir la diferencia entre el origen de los recursos (Ingresos) y la aplicación de los mismos (Gastos), los cuales se detallan en las Notas al Estado Analítico de los Ingresos Presupuestarios y Analítico de los Egresos, montos recaudados y pagados respectivamente.

Concepto	Importe
Ahorro/Desahorro antes de rubros Extraordinarios	223,983,634.44
Movimientos de partidas (o rubros) que no afectan al efectivo	
Depreciación	13,006,877.15
Disminución Provisiones a Corto Plazo	- 190,666,183.82
Incremento en Inversiones	- 3,761,222.15
Disminución en cuentas por cobrar	- 178,562,915.00
Disminución en Cuentas por Pagar	- 60,257,095.60
(Incremento) En Bienes Muebles	- 11,816,440.68
(Decremento) Bienes Intangibles	665,860.00
decremento Neto en el Efectivo y Equivalentes al efectivo	- 207,387,485.66

El concepto de decremento Neto en Efectivo y Equivalentes al Efectivo, se determina por la variación entre el saldo final menos el saldo inicial del ejercicio, de la cuenta de Efectivo y Equivalentes y se refiere a los recursos a corto plazo de gran liquidez que son fácilmente convertibles en importes determinados de efectivo, estando sujetos a un riesgo mínimo de cambio en su valor.

**V) CONCILIACIÓN ENTRE LOS INGRESOS PRESUPUESTARIOS Y CONTABLES, ASÍ COMO ENTRE LOS EGRESOS PRESUPUESTARIOS Y LOS GASTOS CONTABLES**

Conciliación entre los Ingresos Presupuestarios y Contables	
Correspondiente del 1 de Enero al 31 de Agosto de 2024	
(Cifras en pesos)	
<b>1. Total de Ingresos Presupuestarios</b>	<b>3,544,561,795.04</b>
<b>2. Más Ingresos Contables No Presupuestarios</b>	<b>0.00</b>
2.1 Ingresos Financieros	-
2.2 Incremento por Variación de Inventarios	-
2.3 Disminución del exceso de estimaciones por pérdida o deterioro u obsolescencia	-
2.4 Disminución del exceso de provisiones	-
2.5 Otros ingresos y beneficios varios	-
2.6 Otros ingresos contables no presupuestarios	-
<b>3. Menos Ingresos Presupuestarios No Contables</b>	<b>0.00</b>
3.1 Aprovechamientos Patrimoniales	-
3.2 Ingresos derivados de financiamientos	-
3.3 Otros Ingresos presupuestarios no contables	-
<b>4. Total de Ingresos Contables</b>	<b>3,544,561,795.04</b>

**Conciliación entre los Egresos Presupuestarios y los Gastos Contables**

Conciliación entre los Egresos Presupuestarios y los Gastos Contables	
Correspondiente del 1 de Enero al 31 de Agosto de 2024	
(Cifras en Pesos)	
<b>1. Total de Egresos Presupuestarios</b>	<b>3,318,701,864.13</b>
<b>2. Menos Egresos Presupuestarios No Contables</b>	<b>22,604,469.74</b>
2.1 Materias Primas y Materiales de Producción y Comercialización	-
2.2 Materiales y Suministros	-
2.3 Mobiliario y Equipo de Administración	422,721.40
2.4 Mobiliario y Equipo Educativo y Recreativo	-
2.5 Equipo e Instrumental Médico y de Laboratorio	7,736,448.81
2.6 Vehículos y Equipo de Transporte	-
2.7 Equipo de Defensa y Seguridad	-
2.8 Maquinaria, Otros Equipos y Herramientas	14,445,299.53
2.9 Activos Biológicos	-
2.10 Bienes Inmuebles	-
2.11 Activos Intangibles	-
2.12 Obra Pública en Bienes de Dominio Público	-
2.13 Obra Pública en Bienes Propios	-
2.14 Acciones y Participaciones de Capital	-
2.15 Compra de Títulos y Valores	-
2.16 Concesión de Préstamos	-
2.17 Inversiones en Fideicomisos, Mandatos y Otros Análogos	-
2.18 Provisiones para Contingencias y Otras Erogaciones Especiales	-
2.19 Amortización de la Deuda Pública	-
2.20 Adeudos de Ejercicios Fiscales Anteriores (ADEFAS)	-
2.21 Otros Egresos Presupuestales No Contables	-
<b>3. Más Gasto Contables No Presupuestales</b>	<b>24,480,766.21</b>
3.1 Estimaciones, Depreciaciones, Deterioros, Obsolescencia y Amortizaciones	24,480,766.21
3.2 Provisiones	-
3.3 Disminución de Inventarios	-
3.4 Otros Gastos	-
3.5 Inversión Pública no Capitalizable	-
3.6 Materiales y Suministros (Consumos)	-
3.7 Otros Gastos Contables No Presupuestales	-
<b>4. Total de Gasto Contable (4 = 1 - 2 + 3)</b>	<b>3,320,578,160.60</b>

*Handwritten signature*

**c) NOTAS DE MEMORIA (CUENTAS DE ORDEN)**

Las Cuentas de Orden se utilizan para registrar movimientos de valores que no afectan o modifiquen el Balance del Instituto, sin embargo, su incorporación en libros es necesaria con fines de recordatorio contable, de control y en general sobre los aspectos administrativos, o bien para consignar los derechos o responsabilidades contingentes que puedan o no presentarse en el futuro.

**Cuentas de Orden Contables**

Registran eventos que, si bien no representan hechos económico-financieros que alteren el Patrimonio y los resultados del Gobierno del Estado, informan sobre circunstancias contingentes o eventuales de importancia, que en determinadas condiciones, pueden producir efectos patrimoniales.

Concepto	Importe
<b>BIENES CONCESIONADOS O EN COMODATO</b>	<b>\$ 3,254,088,499.96</b>
<b>BIENES BAJO CONTRATO EN COMODATO</b>	
Bienes en Comodato	\$ 19,542,260.55
Cartas Compromiso Pago Deudoras	\$ 2,599,809.16
Cuentas por Cobrar Pensiones y Jubilaciones, y Fovisstep	\$ 2,112,678,173.16
Financiamiento Pensiones y Jubilaciones	\$ 1,086,348,628.25
Almacenes	\$ 32,919,628.84

En el mes de marzo del ejercicio 2023, se inició el registro de movimientos contables en cuentas de orden por los Almacenes del Instituto. Con el propósito de que queden plasmados los controles de los Almacenes de manera enunciativa y reflejándose los saldos de los mismos.

**Cuentas de Orden Presupuestarias**

Estas Cuentas muestran las diferentes etapas de los recursos presupuestarios durante un ejercicio fiscal, de conformidad con los Presupuestos aprobados de Ingresos y Egresos vigentes.

Concepto	Importe
Ley de Ingresos Estimada	\$4,183,406,629.39
Ley de Ingresos por Ejecutar	\$1,439,399,655.14
Modificaciones a la Ley de Ingresos Estimada	\$800,554,820.79
Ley de Ingresos Devengada	\$3,544,561,795.04
Ley de Ingresos Recaudada	\$3,544,561,795.04

Concepto	Importe
Presupuesto de Egresos Aprobado	\$4,183,406,629.39
Presupuesto de Egresos por Ejercer	\$404,868,203.10
Modificaciones al Presupuesto de Egresos Aprobado	\$800,554,820.79
Presupuesto de Egresos Comprometido	\$4,579,093,247.08
Presupuesto de Egresos Devengado	\$3,318,701,864.13
Presupuesto de Egresos Ejercido	\$3,318,701,864.13
Presupuesto de Egresos Pagado	\$3,318,701,864.13

" Bajo protesta de decir verdad declaramos que los Estados Financieros y sus notas, son razonablemente correctos y son responsabilidad del emisor".



**Ma. Del Carmen Ponce de León y Grajales**  
Jefa Departamento de Contabilidad



**Enrique Meza Hernández**  
Subdirector General de Finanzas y Administración



**Amaury Alejandro Trejo Rivas**  
Director General



**Informe de Pasivos Contingentes**  
**Del 1 de Enero al 31 de Agosto del 2024**  
**(Pesos)**

En cumplimiento a lo dispuesto en los artículos 46, fracción I, inciso d, y 52 de la Ley General de Contabilidad Gubernamental y de conformidad con lo establecido en el capítulo VII, numeral III, inciso g) del Manual de Contabilidad Gubernamental emitido por el CONAC, el Instituto de Seguridad y Servicios Sociales de los Trabajadores al Servicio de los Poderes del Estado de Puebla, hace de su conocimiento que se tienen 42 Juicios Laborales el cual se cuantifica en :

Concepto	Importe
JUICIOS EN PROCESO DE RESOLUCION (D)	\$32,862,103.13
<b>TOTAL</b>	<b>\$32,862,103.13</b>

Cabe precisar, que la cuantificación del riesgo contingente señalado en el párrafo que antecede, se realiza conforme a las prestaciones, cantidades y demás elementos que son reclamados por los actores en cada una de las demandas, sin que con ello se reconozca, por parte de este Organismo, la validez ni la procedencia de lo reclamado.

Bajo protesta de decir verdad declaramos que los Estados Financieros y sus Notas son razonablemente correctos y responsabilidad del emisor

**Ma. Del Carmen Ponce de León y Grajales**  
**Jefa Departamento de Contabilidad**

**Enrique Meza Hernández**  
**Subdirector General de Finanzas y Administración**

**Amaury Alejandro Trejo Rivas**  
**Director General**

**VI. PRESENTACIÓN DE PASIVOS CONTINGENTES CON CORTE AL TREINTA Y UNO DE AGOSTO DE DOS MIL VEINTICUATRO, CONFORME A LO DISPUESTO POR EL APARTADO 47 FRACCIÓN VII, INCISO C), DEL ACUERDO DE LA SECRETARÍA DE LA FUNCIÓN PÚBLICA, POR EL QUE EMITE LAS DISPOSICIONES Y EL MANUAL ADMINISTRATIVO DE APLICACIÓN ESTATAL EN MATERIA DE CONTROL INTERNO PARA EL ESTADO DE PUEBLA.**

Se informa el riesgo contingente al 31 de agosto de 2024, siendo el siguiente:

1	D-2/548/2003	PAGO DE PRIMA DE INFECTO-CONTAGIOSIDAD, MÁS INCREMENTOS AL SALARIO DESDE 2003	LAUDO	\$854,868.01
2	D-2/466/2008	PAGO DE PRÓTESIS	DESAHOGO DE PRUEBAS	\$28,750.00
3	D-2/621/2010	ADEUDO DE QUINQUENIOS PAGO MENSUAL	DESAHOGO DE PRUEBAS	\$10,915.00
4	D-2/10/2021	REINSTALACION, SALARIOS CAÍDOS, INCREMENTOS AL SALARIO Y PRESTACIONES PROPORCIONALES.	DESAHOGO DE PRUEBAS	\$292,815.46
5	D-2/273/2012	REINSTALACION, SALARIOS CAÍDOS A LA FECHA, PENALIZACIÓN POR NEGATIVA A REINSTALAR, MAS INCREMENTOS AL SALARIO Y PRESTACIONES PROPORCIONALES ADEUDADAS DEL ÚLTIMO AÑO LABORADO	LAUDO CONDENATORIO-AMPARO	\$1,719,892.34

SESIÓN ORDINARIA  
COMITÉ DE CONTROL Y DESEMPEÑO INSTITUCIONAL

Se informa el riesgo contingente al 31 de agosto de 2024, siendo el siguiente:

6	D-2/494/2014	REINSTALACION, SALARIOS CAÍDOS A LA FECHA, PENALIZACIÓN POR NEGATIVA A REINSTALAR, MAS INCREMENTOS AL SALARIO Y PRESTACIONES PROPORCIONALES ADEUDADAS DEL ÚLTIMO AÑO LABORADO.	DESAHOGO DE PRUEBAS	\$630,100.66
7	D-2/287/2014	REINSTALACION, SALARIOS CAÍDOS A LA FECHA, PENALIZACIÓN POR NEGATIVA A REINSTALAR, MAS INCREMENTOS AL SALARIO Y PRESTACIONES PROPORCIONALES ADEUDADAS DEL ÚLTIMO AÑO LABORADO.	INCIDENTE DE FALTA DE PERSONALIDAD	\$394,781.45
8	D-2/377/2014	REINSTALACION, SALARIOS CAÍDOS A LA FECHA, PENALIZACIÓN POR NEGATIVA A REINSTALAR, MAS INCREMENTOS AL SALARIO Y PRESTACIONES PROPORCIONALES ADEUDADAS DEL ÚLTIMO AÑO LABORADO.	EJECUCIÓN DE LAUDO	\$2,042,868.34
9	D-2/249/2016	REINSTALACION, VACACIONES, PRIMA VACACIONAL, AGUINALDO, SALARIOS CAÍDOS O VENCIDOS Y OTRAS PRESTACIONES.	EJECUCIÓN DE LAUDO	\$815,699.30

SESIÓN ORDINARIA  
COMITÉ DE CONTROL Y DESEMPEÑO INSTITUCIONAL

Se informa el riesgo contingente al 31 de agosto de 2024, siendo el siguiente:

NO.	NO. EXPEDIENTE	DESCRIPCIÓN	ESTADO PROCESAL (COMITÉ)	VALOR
10	D-2/669/2017	REINSTALACION, VACACIONES, PRIMA VACACIONAL, AGUINALDO, SALARIOS CAÍDOS O VENCIDOS Y OTRAS PRESTACIONES.	LAUDO CONDENATORIO- AMPARO	\$668,376.95
11	D-2/425/2017	REINSTALACION, VACACIONES, PRIMA VACACIONAL, AGUINALDO, SALARIOS CAÍDOS O VENCIDOS Y OTRAS PRESTACIONES.	LAUDO CONDENATORIO 13/06/2023 FIRME. EJECUCIÓN	\$575,187.22
12	D-2/302/2017	REINSTALACION, VACACIONES, PRIMA VACACIONAL, AGUINALDO, SALARIOS CAÍDOS O VENCIDOS Y OTRAS PRESTACIONES.	DESAHOGO DE PRUEBAS	\$665,986.16
13	D-2/20/2018	INDENMIZACIÓN VACACIONES, PRIMA VACACIONAL, AGUINALDO, SALARIOS CAÍDOS O VENCIDOS Y OTRAS PRESTACIONES.	DESAHOGO DE PRUEBAS	\$1,032,716.53
14	D-2/309/2018	REINSTALACION, VACACIONES, PRIMA VACACIONAL, AGUINALDO, SALARIOS CAÍDOS O VENCIDOS Y OTRAS PRESTACIONES.	DESAHOGO DE PRUEBAS	\$1,235,147.42



SESIÓN ORDINARIA  
COMITÉ DE CONTROL Y DESEMPEÑO INSTITUCIONAL

Se informa el riesgo contingente al 31 de agosto de 2024, siendo el siguiente:

Nº	Nº. EXPEDIENTE	DESCRIPCIÓN	VALOR
15	D-2/838/2017	RECONOCIMIENTO DE DERECHOS LABORALES DERIVADO DE DESPIDO	DESAHOGO DE PRUEBAS \$2,013,745.13
16	D-2/77/2020	ANTIGÜEDAD, VACACIONES, VACACIONAL, AGUINALDO Y OTRAS PRESTACIONES.	EJECUCIÓN \$1,141,219.26
17	D-2/347/2019	ANTIGÜEDAD, VACACIONES, VACACIONAL, AGUINALDO Y OTRAS PRESTACIONES.	EJECUCIÓN \$1,046,091.30
18	D-2/492/2019	ANTIGÜEDAD, VACACIONES, VACACIONAL, AGUINALDO Y OTRAS PRESTACIONES.	PRIMA LAUDO CONDENATORIO-AMPARO \$688,915.64
19	D-2/666/2019	ANTIGÜEDAD, VACACIONES, VACACIONAL, AGUINALDO Y OTRAS PRESTACIONES.	EJECUCIÓN \$243,736.10
20	D-2/663/2019	ANTIGÜEDAD, VACACIONES, VACACIONAL, AGUINALDO Y OTRAS PRESTACIONES.	PRIMA OTRAS DESAHOGO DE PRUEBAS \$277,810.56

SESIÓN ORDINARIA  
COMITÉ DE CONTROL Y DESEMPEÑO INSTITUCIONAL

Se informa el riesgo contingente al 31 de agosto de 2024, siendo el siguiente:

Nº	Nº. EXPEDIENTE	DESCRIPCIÓN	VALOR
21	D-2/105/2020	ANTIGÜEDAD, VACACIONES, PRIMA VACACIONAL, AGUINALDO Y OTRAS PRESTACIONES.	LAUDO CONDENATORIO-AMPARO \$956,805.00
22	D-2/1076/2020	ANTIGÜEDAD, VACACIONES, PRIMA VACACIONAL, AGUINALDO Y OTRAS PRESTACIONES.	DESAHOGO DE PRUEBAS \$2,870,285.88
23	D-2/704/2020	ANTIGÜEDAD, VACACIONES, PRIMA VACACIONAL, AGUINALDO Y OTRAS PRESTACIONES.	LAUDO CONDENATORIO \$1,633,275.98
24	D-2/102/2020	ANTIGÜEDAD, VACACIONES, PRIMA VACACIONAL, AGUINALDO Y OTRAS PRESTACIONES.	EJECUCIÓN DE LAUDO \$556,425.36

SESIÓN ORDINARIA  
COMITÉ DE CONTROL Y DESEMPEÑO INSTITUCIONAL

Se informa el riesgo contingente al 31 de agosto de 2024, siendo el siguiente:

Nº	Nº EXPEDIENTE	DESCRIPCIÓN	VALOR CONTINGENTE
25	D-2/756/2020	INDEMNIZACIÓN CONSTITUCIONAL, SALARIOS CAIDOS, PRIMA DE ANTIGÜEDAD, VACACIONES, DESAHOGO DE PRUEBAS PRIMA VACACIONAL, AGUINALDO, DIAS DE DESCANSO, FONDO DE AHORRO	\$378,262.13
26	D-2/189/2021	REINSTALACIÓN, SALARIOS CAIDOS, VACACIONES, PRIMA VACACIONAL, AGUINALDO, FONDO DE AHORRO, DIA DEL TRABAJADOR ISSSTEP. EJECUCIÓN DE LAUDO	\$623,608.96
27	D-2/742/2019	REINSTALACIÓN INDEMNIZACIÓN, SALARIOS CAÍDOS Y OTROS ALEGATOS	\$784,038.77
28	D-2/02/2018	INDEMNIZACIÓN CONSTITUCIONAL, SALARIOS CAÍDOS Y OTROS. OFRECIMIENTO Y ADMISIÓN DE PRUEBAS	\$643,977.80

SESIÓN ORDINARIA  
COMITÉ DE CONTROL Y DESEMPEÑO INSTITUCIONAL

Se informa el riesgo contingente al 31 de agosto de 2024, siendo el siguiente:

Nº	Nº EXPEDIENTE	DESCRIPCIÓN	VALOR CONTINGENTE
29	D-2/508/2020	REINSTALACIÓN, INDEMNIZACIÓN, SALARIOS CAÍDOS Y OTROS LAUDO CONDENATORIO-AMPARO	\$390,873.70
30	D-2/756/2020	INDEMNIZACIÓN CONSTITUCIONAL, SALARIOS CAÍDOS Y OTROS. DESAHOGO DE PRUEBAS	\$374,062.13
31	D-2/138/2021	REINSTALACIÓN INDEMNIZACIÓN, SALARIOS CAÍDOS Y OTROS EJECUCIÓN	\$317,592.46
32	D-2/418/2021	REINSTALACIÓN INDEMNIZACIÓN, SALARIOS CAÍDOS Y OTROS DESAHOGO DE PRUEBAS	\$923,985.20

SESIÓN ORDINARIA  
COMITÉ DE CONTROL Y DESEMPEÑO INSTITUCIONAL

Se informa el riesgo contingente al 31 de agosto de 2024, siendo el siguiente:

Nº	EXPEDIENTE	DESCRIPCIÓN	TIPO DE RIESGO	VALOR
33	D-2/488/2011	REINSTALACIÓN INDEMNIZACIÓN, SALARIOS CAÍDOS Y OTROS	DESAHOGO DE PRUEBAS	\$407,550.26
34	D-2/666/2012	REINSTALACIÓN INDEMNIZACIÓN, SALARIOS CAÍDOS Y OTROS	DESAHOGO DE PRUEBAS	\$617,772.86
35	D-2/423/2021	REINSTALACIÓN INDEMNIZACIÓN, SALARIOS CAÍDOS Y OTROS	LAUDO CONDENATORIO-AMPARO	\$1,940,840.60
36	D-2/466/2021	REINSTALACIÓN INDEMNIZACIÓN, SALARIOS CAÍDOS Y OTROS	DESAHOGO DE PRUEBAS	\$822,724.83
37	D-2/56/2021	REINSTALACIÓN INDEMNIZACIÓN, SALARIOS CAÍDOS Y OTROS	DESAHOGO DE PRUEBAS	\$547,335.68

SESIÓN ORDINARIA  
COMITÉ DE CONTROL Y DESEMPEÑO INSTITUCIONAL

Se informa el riesgo contingente al 31 de agosto de 2024, siendo el siguiente:

38	D-2/283/2021	REINSTALACIÓN INDEMNIZACIÓN, SALARIOS CAÍDOS Y OTROS	LAUDO CONDENATORIO-AMPARO	\$480,571.60
39	D-2/261/2023	REINSTALACIÓN INDEMNIZACIÓN, SALARIOS CAÍDOS Y OTROS	DESAHOGO DE PRUEBAS	\$217,825.04
40	D-2/226/2022	REINSTALACIÓN INDEMNIZACIÓN, SALARIOS CAÍDOS Y OTROS	AUDIENCIA DE LEY	\$114,144.00
41	D-220/2023	REINSTALACIÓN INDEMNIZACIÓN, SALARIOS CAÍDOS Y OTROS	DESAHOGO DE PRUEBAS	\$242,614.52
42	D-2/141/2024	REINSTALACIÓN INDEMNIZACIÓN, SALARIOS CAÍDOS Y OTROS	AUDIENCIA DE LEY	\$637,907.54

El riesgo contingente laboral al día 31 de agosto de 2024, asciende a \$32,862,103.13 (treinta y dos millones ochocientos sesenta y dos mil ciento tres pesos 13/100 M.N.)