



Estado de Situación Financiera  
Al 31 de Enero de 2025  
(Cifras en Pesos)

| ACTIVO  | Concepto                | 2025                    | 2024 | PASIVO   | Concepto                 | 2025                     | 2024 |
|---|-------------------------|-------------------------|------|--|--------------------------|--------------------------|------|
| Activo Circulante   |                         |                         |      | Pasivo Circulante  |                          |                          |      |
| Efectivo y Equivalentes                                       | 93,290,208.50           | 158,521,443.91          |      | Cuentas por Pagar a Corto Plazo  | 118,410,719.77           | 205,017,090.05           |      |
| Derechos a Recibir Efectivo o Equivalentes                    | 1,491,045,770.13        | 1,497,852,694.43        |      | Documentos por Pagar a Corto Plazo   | 0.00                     | 0.00                     |      |
| Derechos a Recibir Bienes o Servicios                         | 5,820,678.31            | 5,820,678.31            |      | Porción a Corto Plazo de la Deuda Pública a Largo Plazo                      | 0.00                     | 0.00                     |      |
| Inventarios   | 0.00                    | 0.00                    |      | Títulos y Valores a Corto Plazo  | 0.00                     | 0.00                     |      |
| Almacenes   | 0.00                    | 0.00                    |      | Pasivos Diferidos a Corto Plazo  | 0.00                     | 0.00                     |      |
| Estimación por Pérdida o Deterioro de Activos Circulantes     | 0.00                    | 0.00                    |      | Fondos y Bienes de Terceros en Garantía y/o Administración a Corto Plazo     | 44,486,262.80            | 44,521,138.91            |      |
| Otros Activos Circulantes                                     | 0.00                    | 0.00                    |      | Provisiones a Corto Plazo  | 8,191,945.14             | 7,600,477.55             |      |
|   |                         |                         |      | Otros Pasivos a Corto Plazo  | 0.00                     | 0.00                     |      |
| <b>Total de Activos Circulantes</b>                           | <b>1,590,156,656.94</b> | <b>1,662,194,816.65</b> |      | <b>Total de Pasivos Circulantes</b>  | <b>171,088,927.71</b>    | <b>257,138,706.51</b>    |      |
| Activo No Circulante  |                         |                         |      | Pasivo No Circulante   |                          |                          |      |
| Inversiones Financieras a Largo Plazo                         | 96,801,441.25           | 95,597,269.13           |      | Cuentas por Pagar a Largo Plazo  | 0.00                     | 0.00                     |      |
| Derechos a Recibir Efectivo o Equivalentes a Largo Plazo      | 866,340,168.06          | 880,019,169.42          |      | Documentos por Pagar a Largo Plazo   | 3,971,764,960.35         | 3,972,133,828.34         |      |
| Bienes Inmuebles, Infraestructura y Construcciones en Proceso | 416,999,502.97          | 416,999,502.97          |      | Deuda Pública a Largo Plazo  | 0.00                     | 0.00                     |      |
| Bienes Muebles  | 295,351,063.32          | 295,351,063.32          |      | Pasivos Diferidos a Largo Plazo  | 0.00                     | 0.00                     |      |
| Activos Intangibles   | 506,974.30              | 506,974.30              |      | Fondos y Bienes de Terceros en Garantía y/o en Administración a Largo Plazo  | 132,109,020.27           | 130,948,315.47           |      |
| Depreciación, Deterioro y Amortización Acumulada de Bienes    | -436,849,256.54         | -434,587,908.91         |      | Provisiones a Largo Plazo  | 0.00                     | 0.00                     |      |
| Activos Diferidos   | 0.00                    | 0.00                    |      | <b>Total de Pasivos No Circulantes</b>                                       | <b>4,103,873,980.62</b>  | <b>4,103,082,143.81</b>  |      |
| Estimación por Pérdida o Deterioro de Activos no Circulantes  | 0.00                    | 0.00                    |      | <b>Total del Pasivo</b>  | <b>4,274,962,908.33</b>  | <b>4,360,220,850.32</b>  |      |
| Otros Activos no Circulantes                                  | 0.00                    | 0.00                    |      | HACIENDA PÚBLICA/PATRIMONIO  |                          |                          |      |
| <b>Total de Activos No Circulantes</b>                        | <b>1,239,149,893.36</b> | <b>1,253,886,070.23</b> |      | Hacienda Pública/Patrimonio Contribuido                                      | 0.00                     | 0.00                     |      |
| <b>Total del Activo</b>                                       | <b>2,829,306,550.30</b> | <b>2,916,080,886.88</b> |      | Aportaciones   | 0.00                     | 0.00                     |      |
|   |                         |                         |      | Donaciones de Capital  | 0.00                     | 0.00                     |      |
|   |                         |                         |      | Actualización de la Hacienda Pública /Patrimonio                             | 0.00                     | 0.00                     |      |
|   |                         |                         |      | Hacienda Pública/Patrimonio Generado   | -1,445,656,358.03        | -1,444,139,963.44        |      |
|   |                         |                         |      | Resultados del Ejercicio (Ahorro/Desahorro)                                  | -1,516,394.59            | 324,956,761.55           |      |
|   |                         |                         |      | Resultados de Ejercicios Anteriores  | -517,679,454.10          | -842,636,215.65          |      |
|   |                         |                         |      | Revalúos   | -926,460,509.34          | -926,460,509.34          |      |
|   |                         |                         |      | Reservas   | 0.00                     | 0.00                     |      |
|   |                         |                         |      | Rectificaciones de Resultados de Ejercicios Anteriores                       | 0.00                     | 0.00                     |      |
|   |                         |                         |      | Exceso o Insuficiencia en la Actualización de la Hacienda Pública/Patrimonio | 0.00                     | 0.00                     |      |
|   |                         |                         |      | Resultado por Posición Monetaria   | 0.00                     | 0.00                     |      |
|   |                         |                         |      | Resultado por Tenencia de Activos no Monetarios                              | 0.00                     | 0.00                     |      |
|   |                         |                         |      | <b>Total Hacienda Pública/Patrimonio</b>                                     | <b>-1,445,656,358.03</b> | <b>-1,444,139,963.44</b> |      |
|   |                         |                         |      | <b>Total del Pasivo y Hacienda Pública /Patrimonio</b>                       | <b>2,829,306,550.30</b>  | <b>2,916,080,886.88</b>  |      |

Bajo protesta de decir verdad declaramos que los Estados Financieros y sus notas, son razonablemente correctos y son responsabilidad del emisor.

Ma. Del Carmen Ponce de León y Grajales  
Jefa Departamento de Contabilidad

Alejandra García Serrano  
Subdirectora General de Finanzas y Administración

Ricardo Luis Antonio Godina Herrera  
Director General

INSTITUTO DE SEGURIDAD Y SERVICIOS SOCIALES DE LOS TRABAJADORES AL SERVICIO DE LOS PODERES DEL ESTADO DE PUEBLA



Estado de Actividades  
Del 1 de Enero al 31 de Enero de 2025  
(Cifras en Pesos)

| Concepto   | 2025                  | 2024                    |
|--|-----------------------|-------------------------|
| <b>INGRESOS Y OTROS BENEFICIOS</b>   |                       |                         |
| Ingresos de Gestión  | 221,961,083.48        | 4,698,837,190.95        |
| Impuestos  | 0.00                  | 0.00                    |
| Cuotas y Aportaciones de Seguridad Social  | 207,553,079.74        | 4,558,076,516.12        |
| Contribuciones de Mejoras  | 0.00                  | 0.00                    |
| Derechos   | 0.00                  | 0.00                    |
| Productos  | 14,112,700.07         | 133,916,348.70          |
| Aprovechamientos   | 0.00                  | 3,104,049.81            |
| Ingresos por Venta de Bienes y Prestación de Servicios   | 295,303.67            | 3,740,276.32            |
| Participaciones, Aportaciones, Convenios, Incentivos Derivados de la Colaboración Fiscal, Fondos Distintos de Aportaciones, Transferencias, Asignaciones, Subsidios y Subvenciones, y Pensiones y Jubilaciones | 142,254,239.14        | 1,797,943,438.69        |
| Participaciones, Aportaciones, Convenios, Incentivos Derivados de la Colaboración Fiscal y Fondos Distintos de Aportaciones  | 142,254,239.14        | 1,797,943,438.69        |
| Transferencias, Asignaciones, Subsidios y Subvenciones, y Pensiones y Jubilaciones   | 0.00                  | 0.00                    |
| Otros Ingresos y Beneficios  | 18,635.68             | 6,763,153.18            |
| Ingresos Financieros   | 0.00                  | 0.00                    |
| Incremento por Variación de Inventarios  | 0.00                  | 0.00                    |
| Disminución del Exceso de Estimaciones por Pérdida o Deterioro u Obsolescencia   | 0.00                  | 0.00                    |
| Disminución del Exceso de Provisiones  | 0.00                  | 0.00                    |
| Otros Ingresos y Beneficios Varios   | 18,635.68             | 6,763,153.18            |
| <b>Total de Ingresos y Otros Beneficios</b>  | <b>364,233,958.30</b> | <b>6,503,543,782.82</b> |
| <b>GASTOS Y OTRAS PÉRDIDAS</b>   |                       |                         |
| Gastos de Funcionamiento   | 81,224,130.24         | 2,446,612,843.97        |
| Servicios Personales   | 73,630,902.98         | 964,114,400.78          |
| Materiales y Suministros   | 1,251,718.39          | 336,054,174.77          |
| Servicios Generales  | 6,341,508.87          | 1,146,444,268.42        |
| Transferencias, Asignaciones, Subsidios y Otras Ayudas   | 282,264,875.02        | 3,695,880,366.11        |
| Transferencias Internas y Asignaciones al Sector Público   | 0.00                  | 0.00                    |
| Transferencias al Resto del Sector Público   | 0.00                  | 0.00                    |
| Subsidios y Subvenciones   | 0.00                  | 0.00                    |
| Ayudas Sociales  | 0.00                  | 0.00                    |
| Pensionamientos y Jubilaciones   | 282,264,875.02        | 3,695,880,366.11        |
| Transferencias a Fideicomisos, Mandatos y Contratos Análogos   | 0.00                  | 0.00                    |
| Transferencias a la Seguridad Social   | 0.00                  | 0.00                    |
| Donativos  | 0.00                  | 0.00                    |
| Transferencias al Exterior   | 0.00                  | 0.00                    |
| Participaciones y Aportaciones   | 0.00                  | 0.00                    |
| Participaciones  | 0.00                  | 0.00                    |
| Aportaciones   | 0.00                  | 0.00                    |
| Convenios  | 0.00                  | 0.00                    |
| Intereses, Comisiones y Otros Gastos de la Deuda Pública   | 0.00                  | 0.00                    |
| Intereses de la Deuda Pública  | 0.00                  | 0.00                    |
| Comisiones de la Deuda Pública   | 0.00                  | 0.00                    |
| Gastos de la Deuda Pública   | 0.00                  | 0.00                    |
| Costo por Coberturas   | 0.00                  | 0.00                    |
| Apoyos Financieros   | 0.00                  | 0.00                    |
| Otros Gastos y Pérdidas Extraordinarias  | 2,261,347.63          | 36,093,811.19           |
| Estimaciones, Depreciaciones, Deterioros, Obsolescencia y Amortizaciones   | 2,261,347.63          | 36,093,811.19           |
| Provisiones  | 0.00                  | 0.00                    |
| Disminución de Inventarios   | 0.00                  | 0.00                    |
| Otros Gastos   | 0.00                  | 0.00                    |
| Inversión Pública  | 0.00                  | 0.00                    |
| Inversión Pública no Capitalizable   | 0.00                  | 0.00                    |
| <b>Total de Gastos y Otras Pérdidas</b>  | <b>365,750,352.89</b> | <b>6,178,587,021.27</b> |
| Resultados del Ejercicio (Ahorro/Desahorro)  | -1,516,394.59         | 324,956,761.55          |

Bajo protesta de decir verdad declaramos que los Estados Financieros y sus notas, son razonablemente correctos y son responsabilidad del emisor

Ma. Del Carmen Ponce de León y Grajales  
Jefa Departamento de Contabilidad

Alejandra García Serrano  
Subdirectora General de Finanzas y Administración

Ricardo Luis Antonio Godina Herrera  
Director General



INSTITUTO DE SEGURIDAD Y SERVICIOS SOCIALES DE LOS TRABAJADORES AL SERVICIO DE LOS PODERES DEL ESTADO DE PUEBLA

Estado de Variación en la Hacienda Pública  
Del 1 de Enero al 31 de Enero de 2025  
(Cifras en Pesos)

| Concepto  | Hacienda Pública / Patrimonio Contribuido | Hacienda Pública / Patrimonio Generado de Ejercicios Anteriores | Hacienda Pública / Patrimonio Generado del Ejercicio | Exceso o Insuficiencia en la Actualización de la Hacienda Pública / Patrimonio | TOTAL             |
|---|---|---|--|--|-------------------|
| Hacienda Pública/ Patrimonio Contribuido Neto de 2024   | 0.00                                      |   |  |  | 0.00              |
| Aportaciones  | 0.00                                      | 0.00  | 0.00   | 0.00   | 0.00              |
| Donaciones de Capital   | 0.00                                      | 0.00  | 0.00   | 0.00   | 0.00              |
| Actualización de la Hacienda Pública/Patrimonio   | 0.00                                      | 0.00  | 0.00   | 0.00   | 0.00              |
| Hacienda Pública/Patrimonio Generado Neto de 2024   |   | -1,769,096,724.99   | 324,956,761.55                                       |  | -1,444,139,963.44 |
| Resultados del Ejercicio (Ahorro/Desahorro)   | 0.00                                      | 0.00  | 324,956,761.55                                       | 0.00   | 324,956,761.55    |
| Resultados de Ejercicios Anteriores   | 0.00                                      | -842,636,215.65   | 0.00   | 0.00   | -842,636,215.65   |
| Revalúos  | 0.00                                      | -926,460,509.34   | 0.00   | 0.00   | -926,460,509.34   |
| Reservas  | 0.00                                      | 0.00  | 0.00   | 0.00   | 0.00              |
| Rectificaciones de Resultados de Ejercicios Anteriores  | 0.00                                      | 0.00  | 0.00   | 0.00   | 0.00              |
| Exceso o Insuficiencia en la Actualización de la Hacienda Pública/Patrimonio Neto de 2024               |   |   |  | 0.00   | 0.00              |
| Resultado por Posición Monetaria  | 0.00                                      | 0.00  | 0.00   | 0.00   | 0.00              |
| Resultado por Tenencia de Activos no Monetarios   | 0.00                                      | 0.00  | 0.00   | 0.00   | 0.00              |
| Hacienda Pública/Patrimonio Neto Final de 2024  | 0.00                                      | -1,769,096,724.99   | 324,956,761.55                                       | 0.00   | -1,444,139,963.44 |
| Cambios en la Hacienda Pública/Patrimonio Contribuido Neto de 2025                                      | 0.00                                      |   |  |  | 0.00              |
| Aportaciones  | 0.00                                      | 0.00  | 0.00   | 0.00   | 0.00              |
| Donaciones de Capital   | 0.00                                      | 0.00  | 0.00   | 0.00   | 0.00              |
| Actualización de la Hacienda Pública/Patrimonio   | 0.00                                      | 0.00  | 0.00   | 0.00   | 0.00              |
| Variaciones de la Hacienda Pública/Patrimonio Generado Neto de 2025                                     |   | 324,956,761.55  | -326,473,156.14                                      |  | -1,516,394.59     |
| Resultados del Ejercicio (Ahorro/Desahorro)   | 0.00                                      | 0.00  | -1,516,394.59  | 0.00   | -1,516,394.59     |
| Resultados de Ejercicios Anteriores   | 0.00                                      | 324,956,761.55  | -324,956,761.55                                      | 0.00   | 0.00              |
| Revalúos  | 0.00                                      | 0.00  | 0.00   | 0.00   | 0.00              |
| Reservas  | 0.00                                      | 0.00  | 0.00   | 0.00   | 0.00              |
| Rectificaciones de Resultados de Ejercicios Anteriores  | 0.00                                      | 0.00  | 0.00   | 0.00   | 0.00              |
| Cambios en el Exceso o Insuficiencia en la Actualización de la Hacienda Pública/Patrimonio Neto de 2025 |   |   |  | 0.00   | 0.00              |
| Resultado por Posición Monetaria  | 0.00                                      | 0.00  | 0.00   | 0.00   | 0.00              |
| Resultado por Tenencia de Activos no Monetarios   | 0.00                                      | 0.00  | 0.00   | 0.00   | 0.00              |
| Hacienda Pública/Patrimonio Neto Final de 2025  | 0.00                                      | -1,444,139,963.44   | -1,516,394.59  | 0.00   | -1,445,656,358.03 |

Bajo protesta de decir verdad declaramos que los Estados Financieros y sus notas, son razonablemente correctos y son responsabilidad del emisor.

Ma. Del Carmen Ponce de León y Grajales  
Jefa Departamento de Contabilidad

Alejandra García Serrano  
Subdirectora General de Finanzas y Administración

Ricardo Luis Antonio Godina Herrera  
Director General



**ISSSTEP**  
 Instituto de Seguridad y Servicios  
 Sociales de los Trabajadores al  
 Servicio de los Poderes del Estado  
 de Puebla

Estado de Cambios en la Situación Financiera  
 Del 1 de Enero al 31 de Enero de 2025  
 (Cifras en Pesos)

| Concepto  | Origen         | Aplicación     |
|---|----------------|----------------|
| <b>ACTIVO</b>   |                |                |
| <b>Activo Circulante</b>  | 87,978,508.70  | 1,204,172.12   |
| Efectivo y Equivalentes   | 72,038,159.71  | 0.00           |
| Derechos a Recibir Efectivo o Equivalentes  | 65,231,235.41  | 0.00           |
| Derechos a Recibir Bienes o Servicios   | 6,806,924.30   | 0.00           |
| Inventarios   | 0.00           | 0.00           |
| Almacenes   | 0.00           | 0.00           |
| Estimación por Pérdida o Deterioro de Activos Circulantes                           | 0.00           | 0.00           |
| Otros Activos Circulantes   | 0.00           | 0.00           |
| <b>Activo No Circulante</b>   | 15,940,348.99  | 1,204,172.12   |
| Inversiones Financieras a Largo Plazo   | 0.00           | 1,204,172.12   |
| Derechos a Recibir Efectivo o Equivalentes a Largo Plazo                            | 13,679,001.36  | 0.00           |
| Bienes Inmuebles, Infraestructura y Construcciones en Proceso                       | 0.00           | 0.00           |
| Bienes Muebles  | 0.00           | 0.00           |
| Activos Intangibles   | 0.00           | 0.00           |
| Depreciación, Deterioro y Amortización Acumulada de Bienes                          | 2,261,347.63   | 0.00           |
| Activos Diferidos   | 0.00           | 0.00           |
| Estimación por Pérdida o Deterioro de Activos no Circulantes                        | 0.00           | 0.00           |
| Otros Activos no Circulantes  | 0.00           | 0.00           |
| <b>PASIVO</b>   |                |                |
| <b>Pasivo Circulante</b>  | 1,752,172.39   | 87,010,114.38  |
| Cuentas por Pagar a Corto Plazo   | 591,467.59     | 86,641,246.39  |
| Documentos por Pagar a Corto Plazo  | 0.00           | 86,606,370.28  |
| Porción a Corto Plazo de la Deuda Pública a Largo Plazo                             | 0.00           | 0.00           |
| Títulos y Valores a Corto Plazo   | 0.00           | 0.00           |
| Pasivos Diferidos a Corto Plazo   | 0.00           | 0.00           |
| Fondos y Bienes de Terceros en Garantía y/o Administración a Corto Plazo            | 0.00           | 34,876.11      |
| Provisiones a Corto Plazo   | 591,467.59     | 0.00           |
| Otros Pasivos a Corto Plazo   | 0.00           | 0.00           |
| <b>Pasivo No Circulante</b>   | 1,160,704.80   | 368,867.99     |
| Cuentas por Pagar a Largo Plazo   | 0.00           | 0.00           |
| Documentos por Pagar a Largo Plazo  | 0.00           | 368,867.99     |
| Deuda Pública a Largo Plazo   | 0.00           | 0.00           |
| Pasivos Diferidos a Largo Plazo   | 0.00           | 0.00           |
| Fondos y Bienes de Terceros en Garantía y/o en Administración a Largo Plazo         | 1,160,704.80   | 0.00           |
| Provisiones a Largo Plazo   | 0.00           | 0.00           |
| <b>HACIENDA PÚBLICA/PATRIMONIO</b>  | 324,956,761.55 | 326,473,156.14 |
| <b>Hacienda Pública/Patrimonio Contribuido</b>                                      | 0.00           | 0.00           |
| Aportaciones  | 0.00           | 0.00           |
| Donaciones de Capital   | 0.00           | 0.00           |
| Actualización de la Hacienda Pública/Patrimonio                                     | 0.00           | 0.00           |
| <b>Hacienda Pública/Patrimonio Generado</b>   | 324,956,761.55 | 326,473,156.14 |
| Resultados del Ejercicio (Ahorro/Desahorro)   | 0.00           | 326,473,156.14 |
| Resultados de Ejercicios Anteriores   | 324,956,761.55 | 0.00           |
| Revalúos  | 0.00           | 0.00           |
| Reservas  | 0.00           | 0.00           |
| Rectificaciones de Resultados de Ejercicios Anteriores                              | 0.00           | 0.00           |
| <b>Exceso o Insuficiencia en la Actualización de la Hacienda Pública/Patrimonio</b> | 0.00           | 0.00           |
| Resultado por Posición Monetaria  | 0.00           | 0.00           |
| Resultado por Tenencia de Activos no Monetarios                                     | 0.00           | 0.00           |

Bajo protesta de decir verdad declaramos que los Estados Financieros y sus notas, son razonablemente correctos y son responsabilidad del emisor

Ma. Del Carmen Ponce de León y Grajales  
 Jefa Departamento de Contabilidad

Alejandra García Serrano  
 Subdirectora General de Finanzas y Administración

Ricardo Luis Antonio Godina Herrera  
 Director General



Estado de Flujos de Efectivo  
Del 1 de Enero al 31 de Enero de 2025  
(Cifras en Pesos)

| Concepto  | 2025                  | 2024                    |
|---|-----------------------|-------------------------|
| <b>Flujos de Efectivo de las Actividades de Operación</b>   |                       |                         |
| <b>Origen</b>   | <b>364,233,958.30</b> | <b>6,502,687,597.19</b> |
| Impuestos   | 0.00                  | 0.00                    |
| Cuotas y Aportaciones de Seguridad Social   | 207,553,079.74        | 4,558,076,516.12        |
| Contribuciones de Mejoras   | 0.00                  | 0.00                    |
| Derechos  | 0.00                  | 0.00                    |
| Productos   | 14,112,700.07         | 133,916,348.70          |
| Aprovechamientos  | 0.00                  | 3,104,049.81            |
| Ingresos por Venta de Bienes y Prestación de Servicios  | 313,939.35            | 9,647,243.87            |
| Participaciones, Aportaciones, Convenios, Incentivos Derivados de la Colaboración Fiscal y Fondos Distintos de Aportaciones | 142,254,239.14        | 1,797,943,438.69        |
| Transferencias, Asignaciones, Subsidios y Subvenciones, y Pensiones y Jubilaciones  | 0.00                  | 0.00                    |
| Otros Orígenes de Operación   | 0.00                  | 0.00                    |
| <b>Aplicación</b>   | <b>363,254,643.36</b> | <b>6,018,514,371.33</b> |
| Servicios Personales  | 73,630,902.98         | 964,048,004.70          |
| Materiales y Suministros  | 1,153,918.58          | 315,608,086.78          |
| Servicios Generales   | 6,204,946.78          | 1,042,977,913.74        |
| Transferencias Internas y Asignaciones al Sector Público  | 0.00                  | 0.00                    |
| Transferencias al Resto del Sector Público  | 0.00                  | 0.00                    |
| Subsidios y Subvenciones  | 0.00                  | 0.00                    |
| Ayudas Sociales   | 0.00                  | 0.00                    |
| Pensiones y Jubilaciones  | 282,264,875.02        | 3,695,880,366.11        |
| Transferencias a Fideicomisos, Mandatos y Contratos Análogos  | 0.00                  | 0.00                    |
| Transferencias a la Seguridad Social  | 0.00                  | 0.00                    |
| Donativos   | 0.00                  | 0.00                    |
| Transferencias al Exterior  | 0.00                  | 0.00                    |
| Participaciones   | 0.00                  | 0.00                    |
| Aportaciones  | 0.00                  | 0.00                    |
| Convenios   | 0.00                  | 0.00                    |
| Otras Aplicaciones de Operación   | 0.00                  | 0.00                    |
| <b>Flujos Netos de Efectivo por Actividades de Operación</b>  | <b>979,314.94</b>     | <b>484,173,225.86</b>   |
| <b>Flujos de Efectivo de las Actividades de Inversión</b>   |                       |                         |
| <b>Origen</b>   | <b>0.00</b>           | <b>0.00</b>             |
| Bienes Inmuebles, Infraestructura y Construcciones en Proceso   | 0.00                  | 0.00                    |
| Bienes Muebles  | 0.00                  | 0.00                    |
| Otros Orígenes de Inversión   | 0.00                  | 0.00                    |
| <b>Aplicación</b>   | <b>0.00</b>           | <b>27,276,307.08</b>    |
| Bienes Inmuebles, Infraestructura y Construcciones en Proceso   | 0.00                  | 0.00                    |
| Bienes Muebles  | 0.00                  | 27,276,307.08           |
| Otras Aplicaciones de Inversión   | 0.00                  | 0.00                    |
| <b>Flujos Netos de Efectivo por Actividades de Inversión</b>  | <b>0.00</b>           | <b>-27,276,307.08</b>   |
| <b>Flujos de Efectivo de las Actividades de Financiamiento</b>  |                       |                         |
| <b>Origen</b>   | <b>0.00</b>           | <b>0.00</b>             |
| Endeudamiento Neto  | 0.00                  | 0.00                    |
| Interno   | 0.00                  | 0.00                    |
| Externo   | 0.00                  | 0.00                    |
| Otros Orígenes de Financiamiento  | 0.00                  | 0.00                    |
| <b>Aplicación</b>   | <b>66,210,550.35</b>  | <b>516,103,480.78</b>   |
| Servicios de la Deuda   | 0.00                  | 0.00                    |
| Interno   | 0.00                  | 0.00                    |
| Externo   | 0.00                  | 0.00                    |
| Otras Aplicaciones de Financiamiento  | 66,210,550.35         | 516,103,480.78          |
| <b>Flujos Netos de Efectivo por Actividades de Financiamiento</b>   | <b>-66,210,550.35</b> | <b>-516,103,480.78</b>  |
| <b>Incremento/Disminución Neta en el Efectivo y Equivalentes al Efectivo</b>  | <b>-65,231,235.41</b> | <b>-59,206,562.00</b>   |
| <b>Efectivo y Equivalentes al Efectivo al Inicio del Ejercicio</b>  | <b>158,521,443.91</b> | <b>217,728,005.91</b>   |
| <b>Efectivo y Equivalentes al Efectivo al Final del Ejercicio</b>   | <b>93,290,208.50</b>  | <b>158,521,443.91</b>   |

Bajo protesta de decir verdad declaramos que los Estados Financieros y sus notas, son razonablemente correctos y son responsabilidad del emisor

Ma. Del Carmen Ponce de León y Grajales  
Jefa Departamento de Contabilidad

Alejandra García Serrano  
Subdirectora General de Finanzas y Administración

Ricardo Luis Antonio Godina Herrera  
Director General

INSTITUTO DE SEGURIDAD Y SERVICIOS SOCIALES DE LOS TRABAJADORES AL SERVICIO DE LOS PODERES DEL ESTADO DE PUEBLA



Estado Analítico del Activo  
Del 1 de Enero al 31 de Enero de 2025  
(Cifras en Pesos)

| Concepto  | Saldo Inicial           | Cargos del Periodo       | Abonos del Periodo       | Saldo Final             | Variación del Periodo |
|---|-------------------------|--------------------------|--------------------------|-------------------------|-----------------------|
| <b>ACTIVO</b>   | <b>2,916,080,886.88</b> | <b>23,679,216,324.38</b> | <b>23,765,990,660.96</b> | <b>2,829,306,550.30</b> | <b>-86,774,336.58</b> |
| Activo Circulante   | 1,662,194,816.65        | 23,520,195,103.21        | 23,592,233,262.92        | 1,590,156,656.94        | -72,038,159.71        |
| Efectivo y Equivalentes                                       | 158,521,443.91          | 813,543,714.74           | 878,774,950.15           | 93,290,208.50           | -65,231,235.41        |
| Derechos a Recibir Efectivo o Equivalentes                    | 1,497,852,694.43        | 22,706,651,388.47        | 22,713,458,312.77        | 1,491,045,770.13        | -6,806,924.30         |
| Derechos a Recibir Bienes o Servicios                         | 5,820,678.31            | 0.00                     | 0.00                     | 5,820,678.31            | 0.00                  |
| Inventarios   | 0.00                    | 0.00                     | 0.00                     | 0.00                    | 0.00                  |
| Almacenes   | 0.00                    | 0.00                     | 0.00                     | 0.00                    | 0.00                  |
| Estimación por Pérdida o Deterioro de Activos Circulantes     | 0.00                    | 0.00                     | 0.00                     | 0.00                    | 0.00                  |
| Otros Activos Circulantes                                     | 0.00                    | 0.00                     | 0.00                     | 0.00                    | 0.00                  |
| Activo No Circulante  | 1,253,886,070.23        | 159,021,221.17           | 173,757,398.04           | 1,239,149,893.36        | -14,736,176.87        |
| Inversiones Financieras a Largo Plazo                         | 95,597,269.13           | 158,702,669.21           | 157,498,497.09           | 96,801,441.25           | 1,204,172.12          |
| Derechos a Recibir Efectivo o Equivalentes a Largo Plazo      | 880,019,169.47          | 318,551.96               | 13,997,553.32            | 866,340,168.06          | -13,679,001.36        |
| Bienes Inmuebles, Infraestructura y Construcciones en Proceso | 416,999,502.97          | 0.00                     | 0.00                     | 416,999,502.97          | 0.00                  |
| Bienes Muebles  | 295,351,063.32          | 0.00                     | 0.00                     | 295,351,063.32          | 0.00                  |
| Activos Intangibles   | 506,974.30              | 0.00                     | 0.00                     | 506,974.30              | 0.00                  |
| Depreciación, Deterioro y Amortización Acumulada de Bienes    | -434,587,908.91         | 0.00                     | 2,261,347.63             | -436,849,256.54         | -2,261,347.63         |
| Activos Diferidos   | 0.00                    | 0.00                     | 0.00                     | 0.00                    | 0.00                  |
| Estimación por Pérdida o Deterioro de Activos no Circulantes  | 0.00                    | 0.00                     | 0.00                     | 0.00                    | 0.00                  |
| Otros Activos no Circulantes                                  | 0.00                    | 0.00                     | 0.00                     | 0.00                    | 0.00                  |

Bajo protesta de decir verdad declaramos que los Estados Financieros y sus notas, son razonablemente correctos y son responsabilidad del emisor.

Ma. Del Carmen Ponce de León y Grajales  
Jefa Departamento de Contabilidad

Alejandra García Serrano  
Subdirectora General de Finanzas y Administración

Ricardo Luis Antonio Godina Herrera  
Director General

INSTITUTO DE SEGURIDAD Y SERVICIOS SOCIALES DE LOS TRABAJADORES AL SERVICIO DE LOS PODERES DEL ESTADO DE PUEBLA



Estado Análítico de la Deuda y Otros Pasivos  
Del 1 de Enero al 31 de Enero de 2025  
(Cifras en Pesos)

| Denominación de las Deudas                     | Moneda de Contratación | Institución o País Acreedor | Saldo Inicial del Periodo | Saldo Final del Periodo |
|--|------------------------|-----------------------------|---------------------------|-------------------------|
| <b>DEUDA PÚBLICA</b>                           |                        |                             |                           |                         |
| <b>Corto Plazo</b>                             |                        |                             |                           |                         |
| <b>Deuda Interna</b>                           |                        |                             | 0.00                      | 0.00                    |
| Instituciones de Crédito                       | Peso                   | México                      | 0.00                      | 0.00                    |
| Títulos y Valores                              | Peso                   | México                      | 0.00                      | 0.00                    |
| Arrendamientos Financieros                     | Peso                   | México                      | 0.00                      | 0.00                    |
| <b>Deuda Externa</b>                           |                        |                             | 0.00                      | 0.00                    |
| Organismos Financieros Internacionales         | Peso                   | México                      | 0.00                      | 0.00                    |
| Deuda Bilateral                                | Peso                   | México                      | 0.00                      | 0.00                    |
| Títulos y Valores                              | Peso                   | México                      | 0.00                      | 0.00                    |
| Arrendamientos Financieros                     | Peso                   | México                      | 0.00                      | 0.00                    |
| <b>Subtotal de Deuda Pública a Corto Plazo</b> |                        |                             | 0.00                      | 0.00                    |
| <b>Largo Plazo</b>                             |                        |                             |                           |                         |
| <b>Deuda Interna</b>                           |                        |                             | 0.00                      | 0.00                    |
| Instituciones de Crédito                       | Peso                   | México                      | 0.00                      | 0.00                    |
| Títulos y Valores                              | Peso                   | México                      | 0.00                      | 0.00                    |
| Arrendamientos Financieros                     | Peso                   | México                      | 0.00                      | 0.00                    |
| <b>Deuda Externa</b>                           |                        |                             | 0.00                      | 0.00                    |
| Organismos Financieros Internacionales         | Peso                   | México                      | 0.00                      | 0.00                    |
| Deuda Bilateral                                | Peso                   | México                      | 0.00                      | 0.00                    |
| Títulos y Valores                              | Peso                   | México                      | 0.00                      | 0.00                    |
| Arrendamientos Financieros                     | Peso                   | México                      | 0.00                      | 0.00                    |
| <b>Subtotal de Deuda Pública a Largo Plazo</b> |                        |                             | 0.00                      | 0.00                    |
| <b>Total de Otros Pasivos</b>                  | Peso                   | México                      | 4,360,220,850.32          | 4,274,962,908.33        |
| <b>Total de Deuda Pública y Otros Pasivos</b>  |                        |                             | 4,360,220,850.32          | 4,274,962,908.33        |

Bajo protesta de decir verdad declaramos que los Estados Financieros y sus notas, son razonablemente correctos y son responsabilidad del emisor.

Ma. Del Carmen Ponce de León y Grajales  
Jefa Departamento de Contabilidad

Alejandra García Serrano  
Subdirectora General de Finanzas y Administración

Ricardo Luis Antonio Godina Herrera  
Director General



Informe de Pasivos Contingentes  
Del 1 de Enero al 31 de Enero del 2025  
(Pesos)

En cumplimiento a lo dispuesto en los artículos 46, fracción I, inciso d, y 52 de la Ley General de Contabilidad Gubernamental y de conformidad con lo establecido en el capítulo VII , numeral III, inciso g) del Manual de Contabilidad Gubernamental emitido por el CONAC, el Instituto de Seguridad y Servicios Sociales de los Trabajadores al Servicio de los Poderes del Estado de Puebla, hace de su conocimiento que se tienen 42 Juicios Laborales el cual se cuantifica en :

| Concepto                             | Importe                |
|--------------------------------------|------------------------|
| JUICIOS EN PROCESO DE RESOLUCION (D) | \$29,554,498.51        |
| <b>TOTAL</b>                         | <b>\$29,554,498.51</b> |

Cabe precisar, que la cuantificación del riesgo contingente señalado en el párrafo que antecede, se realiza conforme a las prestaciones, cantidades y demás elementos que son reclamados por los actores en cada una de las demandas, sin que con ello se reconozca, por parte de este Organismo, la validez ni la procedencia de lo reclamado.

Bajo protesta de decir verdad declaramos que los Estados Financieros y sus Notas son razonablemente correctos y responsabilidad del emisor

Ma. Del Carmen Ponce de León y Grajales  
Jefa Departamento de Contabilidad

Alejandra García Serrano  
Subdirectora General de Finanzas y Administración

Dr. Ricardo Luis Antonio Godina Herrera  
Director General



**VI. PRESENTACIÓN DE PASIVOS CONTINGENTES CON CORTE AL TREINTA Y UNO DE ENERO DE DOS MIL VEINTICINCO, CONFORME A LO DISPUESTO POR EL APARTADO 47 FRACCIÓN VII, INCISO C), DEL ACUERDO DE LA SECRETARÍA DE LA FUNCIÓN PÚBLICA, POR EL QUE EMITE LAS DISPOSICIONES Y EL MANUAL ADMINISTRATIVO DE APLICACIÓN ESTATAL EN MATERIA DE CONTROL INTERNO PARA EL ESTADO DE PUEBLA.**

Se informa el riesgo contingente al 31 de enero de 2025, siendo el siguiente:

| IG | NO. EXPEDIENTE | DESCRIPCIÓN   | ESTADO PROCESAL (TRÁMITE)  | MONTO          |
|----|----------------|---|----------------------------|----------------|
| 1  | D-2/548/2003   | PAGO DE PRIMA DE INFECTO-CONTAGIOSIDAD, MÁS INCREMENTOS AL SALARIO DESDE 2003   | DESAHOGO DE PRUEBAS        | \$870,883.06   |
| 2  | D-2/466/2008   | PAGO DE PRÓTESIS  | DESAHOGO DE PRUEBAS        | \$28,750.00    |
| 3  | D-2/621/2010   | ADEUDO DE QUINQUENIOS PAGO MENSUAL  | DESAHOGO DE PRUEBAS        | \$10,915.00    |
| 4  | D-2/10/2021    | REINSTALACION, SALARIOS CAÍDOS, INCREMENTOS AL SALARIO Y PRESTACIONES PROPORCIONALES.   | DESAHOGO DE PRUEBAS        | \$305,059.76   |
| 5  | D-2/273/2012   | REINSTALACION, SALARIOS CAÍDOS A LA FECHA, PENALIZACIÓN POR NEGATIVA A REINSTALAR, MAS INCREMENTOS AL SALARIO Y PRESTACIONES PROPORCIONALES ADEUDADAS DEL ÚLTIMO AÑO LABORADO | LAUDO CONDENATORIO- AMPARO | \$1,775,887.79 |

SESIÓN ORDINARIA  
COMITÉ DE CONTROL Y DESEMPEÑO INSTITUCIONAL

Se informa el riesgo contingente al 31 de enero de 2025, siendo el siguiente:

| NO. | NO. EXPEDIENTE | DESCRIPCIÓN  | ESTADO PROCESAL (TRÁMITE)          | MONTO        |
|-----|----------------|--|------------------------------------|--------------|
| 6   | D-2/494/2014   | REINSTALACION, SALARIOS CAÍDOS A LA FECHA, PENALIZACIÓN POR NEGATIVA A REINSTALAR, MAS INCREMENTOS AL SALARIO Y PRESTACIONES PROPORCIONALES ADEUDADAS DEL ÚLTIMO AÑO LABORADO. | DESAHOGO DE PRUEBAS                | \$644,606.11 |
| 7   | D-2/287/2014   | REINSTALACION, SALARIOS CAÍDOS A LA FECHA, PENALIZACIÓN POR NEGATIVA A REINSTALAR, MAS INCREMENTOS AL SALARIO Y PRESTACIONES PROPORCIONALES ADEUDADAS DEL ÚLTIMO AÑO LABORADO. | INCIDENTE DE FALTA DE PERSONALIDAD | \$406,946.90 |
| 8   | D-2/377/2014   | REINSTALACION, SALARIOS CAÍDOS A LA FECHA, PENALIZACIÓN POR NEGATIVA A REINSTALAR, MAS INCREMENTOS AL SALARIO Y PRESTACIONES PROPORCIONALES ADEUDADAS DEL ÚLTIMO AÑO LABORADO. | EJECUCIÓN DE LAUDO                 | \$108,506.78 |
| 9   | D-2/249/2016   | REINSTALACION, VACACIONES, PRIMA VACACIONAL, AGUINALDO, SALARIOS CAÍDOS O VENCIDOS Y OTRAS PRESTACIONES.   | EJECUCIÓN DE LAUDO                 | \$84,849.70  |

SESIÓN ORDINARIA  
COMITÉ DE CONTROL Y DESEMPEÑO INSTITUCIONAL

Se informa el riesgo contingente al 31 de enero de 2025, siendo el siguiente:

| NO. | NO. EXPEDIENTE | DESCRIPCIÓN  | ESTADO PROCESAL (TRÁMITE)                      | MONTO          |
|-----|----------------|--|--|----------------|
| 10  | D-2/669/2017   | REINSTALACION, VACACIONES, PRIMA VACACIONAL, AGUINALDO, SALARIOS CAÍDOS O VENCIDOS Y OTRAS PRESTACIONES. | LAUDO CONDENATORIO- AMPARO                     | \$688,842.35   |
| 11  | D-2/425/2017   | REINSTALACION, VACACIONES, PRIMA VACACIONAL, AGUINALDO, SALARIOS CAÍDOS O VENCIDOS Y OTRAS PRESTACIONES. | LAUDO CONDENATORIO 13/06/2023 FIRME. EJECUCIÓN | \$592,272.22   |
| 12  | D-2/302/2017   | REINSTALACION, VACACIONES, PRIMA VACACIONAL, AGUINALDO, SALARIOS CAÍDOS O VENCIDOS Y OTRAS PRESTACIONES. | DESAHOGO DE PRUEBAS                            | \$687,401.21   |
| 13  | D-2/20/2018    | INDENMIZACIÓN VACACIONES, PRIMA VACACIONAL, AGUINALDO, SALARIOS CAÍDOS O VENCIDOS Y OTRAS PRESTACIONES.  | DESAHOGO DE PRUEBAS                            | \$1,070,766.73 |
| 14  | D-2/309/2018   | REINSTALACION, VACACIONES, PRIMA VACACIONAL, AGUINALDO, SALARIOS CAÍDOS O VENCIDOS Y OTRAS PRESTACIONES. | DESAHOGO DE PRUEBAS                            | \$1,332,348.92 |

Se informa el riesgo contingente al 31 de enero de 2025, siendo el siguiente:

| Nº | DETERMINANTE | DESCRIPCIÓN   | ESTADO PROCESAL (PRAVITE)             | MONEDA         |
|----|--------------|---|---------------------------------------|----------------|
| 15 | D-2/838/2017 | RECONOCIMIENTO DE DERECHOS LABORALES DERIVADO DE DESPIDO      | ALEGATOS                              | \$2,118,134.63 |
| 16 | D-2/77/2020  | ANTIGÜEDAD, VACACIONES, VACACIONAL, AGUINALDO Y PRESTACIONES. | PRIMA OTRAS EJECUCIÓN                 | \$71,685.81    |
| 17 | D-2/492/2019 | ANTIGÜEDAD, VACACIONES, VACACIONAL, AGUINALDO Y PRESTACIONES. | PRIMA OTRAS LAUDO CONDENATORIO-AMPARO | \$718,369.64   |
| 18 | D-2/666/2019 | ANTIGÜEDAD, VACACIONES, VACACIONAL, AGUINALDO Y PRESTACIONES. | PRIMA OTRAS LAUDO CONDENATORIO-AMPARO | \$243,736.10   |
| 19 | D-2/663/2019 | ANTIGÜEDAD, VACACIONES, VACACIONAL, AGUINALDO Y PRESTACIONES. | PRIMA OTRAS DESAHOGO DE PRUEBAS       | \$291,214.56   |

Se informa el riesgo contingente al 31 de enero de 2025, siendo el siguiente:

| Nº | DETERMINANTE  | DESCRIPCIÓN   | ESTADO PROCESAL (PRAVITE) | MONEDA         |
|----|---------------|---|---------------------------|----------------|
| 20 | D-2/105/2020  | ANTIGÜEDAD, VACACIONES, PRIMA VACACIONAL, AGUINALDO Y OTRAS PRESTACIONES. | LAUDO CONDENATORIO-AMPARO | \$1,041,930.00 |
| 21 | D-2/1076/2020 | ANTIGÜEDAD, VACACIONES, PRIMA VACACIONAL, AGUINALDO Y OTRAS PRESTACIONES. | ALEGATOS                  | \$3,187,795.38 |
| 22 | D-2/704/2020  | ANTIGÜEDAD, VACACIONES, PRIMA VACACIONAL, AGUINALDO Y OTRAS PRESTACIONES. | ALEGATOS                  | \$1,792,775.48 |

SESIÓN ORDINARIA  
COMITÉ DE CONTROL Y DESEMPEÑO INSTITUCIONAL

Se informa el riesgo contingente al 31 de enero de 2025, siendo el siguiente:

| NÚMERO | INDICADOR DE RIESGO | DESCRIPCIÓN  | ESTADO PROCESAL                    | MONTO        |
|--------|---------------------|--|------------------------------------|--------------|
| 23     | D-2/756/2020        | INDEMNIZACIÓN CONSTITUCIONAL, SALARIOS CAÍDOS, PRIMA DE ANTIGÜEDAD, VACACIONES, PRIMA VACACIONAL, AGUINALDO, DIAS DE DESCANSO, FONDO DE AHORRO | DESAHOGO DE PRUEBAS                | \$401,611.63 |
| 24     | D-2/189/2021        | REINSTALACIÓN, SALARIOS CAÍDOS, VACACIONES, PRIMA VACACIONAL, AGUINALDO, FONDO DE AHORRO, DIA DEL TRABAJADOR ISSSTEP.                          | EJECUCIÓN DE LAUDO                 | \$662,103.31 |
| 25     | D-2/742/2019        | REINSTALACIÓN INDEMNIZACIÓN, SALARIOS CAÍDOS Y OTROS   | AMPARO CONTRA LAUDO                | \$832,436.22 |
| 26     | D-2/02/2018         | INDEMNIZACIÓN CONSTITUCIONAL, SALARIOS CAÍDOS Y OTROS.   | OFRECIMIENTO Y ADMISIÓN DE PRUEBAS | \$686,909.65 |

SESIÓN ORDINARIA  
COMITÉ DE CONTROL Y DESEMPEÑO INSTITUCIONAL

Se informa el riesgo contingente al 31 de enero de 2025, siendo el siguiente:

| NÚMERO | INDICADOR DE RIESGO | DESCRIPCIÓN  | ESTADO PROCESAL           | MONTO        |
|--------|---------------------|--|---------------------------|--------------|
| 27     | D-2/508/2020        | REINSTALACIÓN, INDEMNIZACIÓN, SALARIOS CAÍDOS Y OTROS  | LAUDO CONDENATORIO-AMPARO | \$410,417.38 |
| 28     | D-2/756/2020        | INDEMNIZACIÓN CONSTITUCIONAL, SALARIOS CAÍDOS Y OTROS. | DESAHOGO DE PRUEBAS       | \$391,941.73 |
| 29     | D-2/138/2021        | REINSTALACIÓN INDEMNIZACIÓN, SALARIOS CAÍDOS Y OTROS   | EJECUCIÓN                 | \$368,009.90 |
| 30     | D-2/418/2021        | REINSTALACIÓN INDEMNIZACIÓN, SALARIOS CAÍDOS Y OTROS   | DESAHOGO DE PRUEBAS       | \$973,930.32 |

SESIÓN ORDINARIA  
COMITÉ DE CONTROL Y DESEMPEÑO INSTITUCIONAL

Se informa el riesgo contingente al 31 de enero de 2025, siendo el siguiente:

| WC | WOL ESTABLECIMIENTO | DESCRIPCIÓN  | ESTABLECIMIENTO (CÓDIGO)  | MONEDA         |
|----|---------------------|--|---------------------------|----------------|
| 31 | D-2/488/2011        | REINSTALACIÓN INDEMNIZACIÓN, SALARIOS CAÍDOS Y OTROS | DESAHOGO DE PRUEBAS       | \$434,720.26   |
| 32 | D-2/666/2012        | REINSTALACIÓN INDEMNIZACIÓN, SALARIOS CAÍDOS Y OTROS | DESAHOGO DE PRUEBAS       | \$655,906.96   |
| 33 | D-2/423/2021        | REINSTALACIÓN INDEMNIZACIÓN, SALARIOS CAÍDOS Y OTROS | LAUDO CONDENATORIO-AMPARO | \$2,063,678.60 |
| 34 | D-2/466/2021        | REINSTALACIÓN INDEMNIZACIÓN, SALARIOS CAÍDOS Y OTROS | LAUDO CONDENATORIO-AMPARO | \$591,191.37   |
| 35 | D-2/56/2021         | REINSTALACIÓN INDEMNIZACIÓN, SALARIOS CAÍDOS Y OTROS | DESAHOGO DE PRUEBAS       | \$591,122.53   |

SESIÓN ORDINARIA  
COMITÉ DE CONTROL Y DESEMPEÑO INSTITUCIONAL

Se informa el riesgo contingente al 31 de enero de 2025, siendo el siguiente:

| WC | WOL ESTABLECIMIENTO | DESCRIPCIÓN  | ESTABLECIMIENTO (CÓDIGO)            | MONEDA       |
|----|---------------------|--|-------------------------------------|--------------|
| 36 | D-2/283/2021        | REINSTALACIÓN INDEMNIZACIÓN, SALARIOS CAÍDOS Y OTROS | LAUDO CONDENATORIO-AMPARO           | \$503,909.60 |
| 37 | D-2/261/2023        | REINSTALACIÓN INDEMNIZACIÓN, SALARIOS CAÍDOS Y OTROS | ALEGATOS                            | \$235,251.04 |
| 38 | D-2/226/2022        | REINSTALACIÓN INDEMNIZACIÓN, SALARIOS CAÍDOS Y OTROS | AUDIENCIA DE LEY                    | \$123,275.52 |
| 39 | D-220/2023          | REINSTALACIÓN INDEMNIZACIÓN, SALARIOS CAÍDOS Y OTROS | DESAHOGO DE PRUEBAS                 | \$262,023.68 |
| 40 | D-2/141/2024        | REINSTALACIÓN INDEMNIZACIÓN, SALARIOS CAÍDOS Y OTROS | DESAHOGO DE PRUEBAS                 | \$688,940.14 |
| 41 | D-2/779/2021        | REINSTALACIÓN Y DEMÁS PRESTACIONES                   | AMPARO CONTRA LAUDO CONDENATORIO    | \$322,555.39 |
| 42 | D-2/231/2021        | DESPIDO INJUSTIFICADO                                | INCIDENTE DE NULIDAD DE ACTUACIONES | \$246,438.68 |

Se informa que el riesgo contingente laboral al día 31 de enero de 2025, asciende a \$29,554,498.51 (veintinueve millones quinientos cincuenta y cuatro mil cuatrocientos noventa y ocho pesos 51/100 M.N.)

La disminución en relación al mes anterior se debe al pago de \$438,451.91 (cuatrocientos treinta y ocho mil cuatrocientos cincuenta y un pesos 91/100 M.N.), concluyendo el expediente D-2/102/2020.

## **a) NOTAS DE GESTIÓN ADMINISTRATIVA**

### **Introducción**

De acuerdo con lo dispuesto por la Ley General de Contabilidad Gubernamental, los lineamientos emitidos por el Consejo Nacional de Armonización Contable (CONAC), así como con las demás disposiciones establecidas por las instancias correspondientes en esta materia, el Instituto de Seguridad y Servicios Sociales de los Trabajadores al Servicio de los Poderes del Estado de Puebla presenta los estados financieros correspondientes al período, incluyendo las cifras comparativas al 31 de diciembre de 2024.

Estos documentos expresan las transacciones y operaciones económicas realizadas por el Instituto, de acuerdo a los principios y políticas contables mediante las cuales fueron elaborados los registros y la documentación financiera correspondiente.

Con el fin de ofrecer una exposición más detallada de la información financiera, se incluyen diversas notas que proporcionan un contexto adicional sobre el origen de los datos.

El objetivo del presente documento es la revelación del contexto y de los aspectos económicos-financieros más relevantes que influyeron en las decisiones del período, y que son considerados en la elaboración de los estados financieros para la mayor comprensión de los mismos y sus particularidades.

Con el mismo fin, a continuación se presenta una breve descripción de la estructura y el contenido de la Información Financiera.

### Información Contable

Estado de Situación Financiera, incluye información acumulativa en tres grandes rubros: activo, pasivo y patrimonio o hacienda pública.

Estado de Actividades, tiene como fin informar la variación total del patrimonio durante un periodo, proporcionando datos relevantes sobre el resultado de las transacciones que afectan o modifican el patrimonio del Instituto.

Estado de Variaciones en la Hacienda Pública, el cual incluye las principales modificaciones que afectaron el rubro de la Hacienda Pública.

Estado de Cambios en la Situación Financiera, su finalidad es proveer de información sobre los orígenes y aplicaciones de los recursos del Instituto.

Estado de Flujos de Efectivo, presenta los principales cambios ocurridos en la estructura de los resultados financieros del Instituto, así como los recursos generados o utilizados en su operación y su reflejo final en el efectivo o inversiones.

Estado Analítico del Activo, muestra el comportamiento de los fondos, valores, derechos y bienes debidamente identificados y cuantificados en términos monetarios, que dispone el Instituto para realizar sus actividades, entre el inicio y el fin del periodo.

Estado Analítico de la Deuda y Otros Pasivos, su finalidad es mostrar las obligaciones insolutas de los entes públicos, al inicio y fin de cada periodo, derivadas del endeudamiento interno y externo.

Informe sobre Pasivos Contingentes, consideran obligaciones que tienen su origen en hechos específicos e independientes del pasado que en el futuro pueden ocurrir o no.

### Información Presupuestaria

Para complementar la información presentada, se agregaron los Estados Presupuestarios con la intención de mostrar el comportamiento de los ingresos y egresos del presupuesto.

Estado Analítico de Ingresos, muestra la distribución de los ingresos del Instituto de acuerdo con los distintos grados de desagregación que presenta el clasificador por rubro de ingresos.

Estado Analítico del Ejercicio del Presupuesto de Egresos, muestra los movimientos y la situación de cada cuenta de las distintas clasificaciones, de acuerdo con los diferentes grados de desagregación que se requieran.

### **1. Autorización e Historia**

El Instituto de Seguridad y Servicios Sociales de los Trabajadores al Servicio de los Poderes del Estado de Puebla, se crea por decreto del Honorable Congreso del Estado, publicado en el periódico oficial del estado, el diecinueve de diciembre de dos mil tres, y sectorizado al sector salud mediante acuerdo del Ejecutivo del Estado, publicado en el mismo órgano de difusión el cinco de noviembre de dos mil doce, con domicilio en la ciudad de Puebla de Zaragoza.

Tiene a su cargo, la organización y administración de las prestaciones establecidas en el régimen de seguridad social prevista en la Ley que lo crea, que garantice el derecho a la salud, la asistencia médica y el bienestar social y cultural de los trabajadores, jubilados, pensionados de las Instituciones Públicas y sus beneficiarios.



**2. Panorama Económico y Financiero**

Para el Ejercicio 2025 el fondo de Pensiones y Jubilaciones es insuficiente, por lo que el Instituto se ve en la necesidad de solicitar subsidio para poder hacer frente a las obligaciones establecidas en la Ley del Instituto.

**3. Organización y Objeto Social**

a) El Objeto Social del Instituto de Seguridad y Servicios Sociales de los Trabajadores al Servicio de los Poderes del Estado de Puebla, (ISSSTEP) es el establecimiento de un Régimen de Seguridad Social que garantice el derecho a la salud, la asistencia médica y el bienestar social y cultural de los trabajadores en activo, jubilados, pensionados de esta institución pública y sus beneficiarios.

Así como ampliar, mejorar, modernizar el otorgamiento de las prestaciones de Seguridad Social que tiene a su cargo; y - contribuir al mejoramiento de las condiciones económicas, sociales y culturales de los derechohabientes.

b) Principal Actividad: Prestar Servicios Médicos y Prestaciones Socioeconómicas

c) La información se presenta del ejercicio fiscal 2025

d) Es un Organismo Público Descentralizado del Gobierno del Estado de Puebla, con personalidad jurídica y patrimonio propios.

e) Las Contribuciones Fiscales a que está obligado el Instituto por Impuestos Federales son: Retenciones por Impuesto Sobre la Renta por Salarios, Retenciones por Impuesto sobre la Renta por Asimilados a Salarios, Retenciones por Impuesto Sobre la Renta por Servicios Profesionales, Retenciones por Impuesto Sobre la Renta por Arrendamiento de Inmuebles.

Las Contribuciones Fiscales a que está obligado el Instituto por Impuestos Estatales son: 3% de Impuesto Sobre Erogaciones por Remuneraciones al Trabajo Personal y Derechos por 5 al millar de la Ley de Ingresos.

f) La Estructura Organizacional Básica del Instituto a continuación se plasma:



Instituto de Seguridad y Servicios Sociales de los Trabajadores al Servicio de los Poderes del Estado de Puebla (ISSSTEP)

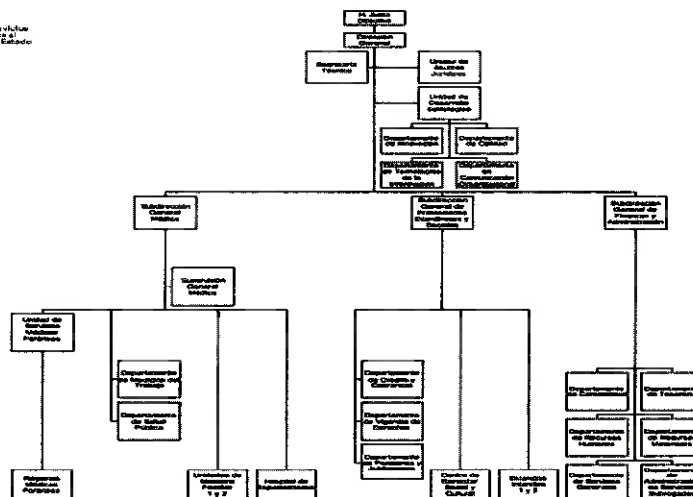

MANUAL DE ORGANIZACIÓN Y PROCEDIMIENTOS DEL INSTITUTO DE SEGURIDAD Y SERVICIOS SOCIALES DE LOS TRABAJADORES AL SERVICIO DE LOS PODERES DEL ESTADO DE PUEBLA

g) El Instituto tiene Fideicomisos, mandatos y análogos de los cuales se presentan a continuación:

| Concepto                                       | Importe              |
|--|----------------------|
| Fideicomiso Pensiones y Jubilaciones Inversión | 31,897,989.34        |
| Fideicomiso SAR Inversión                      | 64,903,451.91        |
| <b>TOTAL</b>                                   | <b>96,801,441.25</b> |

**4. Bases de Preparación de los Estados Financieros**

Los Estados Financieros cumplen plenamente con las disposiciones establecidas por el Consejo Nacional de Armonización Contable (CONAC), el Consejo de Armonización Contable del Estado de Puebla (CACEP), la legislación estatal, así como con lo dispuesto en el Manual de Contabilidad Gubernamental y la Ley de Disciplina Financiera de las Entidades Federativas y los Municipios, garantizando una presentación razonable de la situación financiera del Instituto.

Los Estados de Situación Financiera y Actividades se presentan de manera acumulativa y con base en devengado, demostrando que el Instituto de Seguridad y Servicios Sociales de los Trabajadores al Servicio de los Poderes del Estado de Puebla se encuentra a la vanguardia en lo relativo a la Armonización Contable a nivel nacional.

Los Estados Financieros y las presentes Notas a los mismos, fueron elaborados de conformidad con lo establecido en el Acuerdo por el que se reforma el Capítulo VII del Manual de Contabilidad Gubernamental





La Clave Presupuestal fue elaborada respetando la Clasificación Administrativa, el Clasificador Funcional del Gasto, Clasificación Programática, Clasificador por Objeto de Gasto y Tipo de Gasto y Categoría Programática.

Respetando y utilizando los Momentos Contables de los Ingresos y Egresos, Estructura del Plan de Cuentas, Clasificador por Objeto de Gasto, Clasificador por Rubro de Ingresos así como las Normas y Metodologías para la Emisión de Información Financiera y Estructura de los Estados Financieros que emitió el Consejo de Armonización Contable (CONAC).

Utilizando las principales Reglas de Registro y Valoración del Patrimonio, y adoptando los lineamientos para la elaboración del catálogo de bienes que permita la interrelación automática con el Clasificador por Objeto del Gasto y la lista de cuentas.

### Características del Sistema de Contabilidad Gubernamental (SCG)

El Sistema Automatizado de Administración y Contabilidad Gubernamental SAACG.NET desarrollado por el Instituto para el Desarrollo Técnico de las Haciendas Públicas, está implementado en el Instituto, como parte de los acuerdos aprobados en el seno del Consejo de Armonización Contable para el Estado Libre y Soberano de Puebla, el cual, incluye todas las especificaciones a las que estamos obligados los Entes Públicos de conformidad con lo estipulado en la Ley General de Contabilidad Gubernamental y los documentos establecidos por el Consejo Nacional de Armonización Contable.

El Sistema, registra de manera armónica, delimitada y específica las operaciones presupuestarias y contables derivadas de los registros contables y presupuestarios. Así mismo, genera Estados Financieros, confiables, oportunos, comprensibles, periódicos y comparables. El Sistema efectúa los registros, procedimientos e informes estructurados sobre la base de principios técnicos destinados a captar, valorar, registrar, clasificar, informar e interpretar las transacciones y eventos que, derivados de la actividad económica del ISSSTEP, modifican la Situación Patrimonial.

### **5. Políticas de Contabilidad Significativas**

A continuación se resumen las políticas de contabilidad más significativas, las cuales han sido aplicadas consistentemente en el periodo que se presenta, a menos que se especifique lo contrario.

El Marco Conceptual de Contabilidad Gubernamental requiere el uso de ciertas estimaciones contables en la preparación de Estados Financieros. Así mismo, se requiere el ejercicio de un juicio de parte del Instituto en el proceso de definición de las Políticas de Contabilidad.

#### **-Actualización**

A lo largo de la Historia de este Instituto, no ha utilizado ningún Método para la Actualización del Valor de los Activos, Pasivos y Hacienda Pública y/o Patrimonio.

#### **-Beneficios a Empleados**

Los pagos basados en antigüedad a que puedan tener derecho los empleados en caso de retiro voluntario, separación o muerte de acuerdo a las condiciones generales de trabajo se registran como egresos en el año que se vuelven exigibles y se pagan, conforme a lo estipulado en el Contrato Colectivo de Trabajo, contempladas anualmente en el Presupuesto de Egresos del Ejercicio

#### **-Provisiones**

El Instituto constituye reservas actuariales y financieras a fin de garantizar la suficiencia y capacidad económica que le permitan cumplir con las obligaciones a su cargo que esta Ley establece.

La constitución de las reservas actuariales será prioritaria sobre las finanzas, con el propósito de garantizar el pago de los compromisos por concepto de pensiones, pago póstumo, del fondo de reintegro por separación y de las amortizaciones de créditos otorgados por el Instituto. Los remanentes presupuestales anuales que en su caso se presenten, se integrarán a las reservas actuariales, los cuales se sujetarán a los principios de transparencia y publicidad.

### **6. Posición en Moneda Extranjera y Protección por Riesgo Cambiario**

El Instituto de Seguridad y Servicios Sociales de los Trabajadores al Servicio de los Poderes del Estado de Puebla, no cuenta con activos o recursos financieros en moneda extranjera.

### **7. Reporte Analítico del Activo**

Muestra el comportamiento de los fondos, valores, derechos y bienes debidamente identificados y cuantificados en términos monetarios, que dispone el Instituto.

Los Bienes Muebles e Inmuebles propiedad del Instituto han sido depreciados de conformidad a los Parámetros de vida útil y porcentajes de depreciación emitidos por el Consejo Nacional de Armonización Contable (CONAC), de acuerdo a la siguiente tabla:



"Guía de Vida Útil Estimada y Porcentajes de Depreciación"

| Cuenta    | Concepto  | Años de vida útil | % de depreciación anual |
|-----------|---|-------------------|-------------------------|
| 1 2 3     | BIENES INMUEBLES, INFRAESTRUCTURA Y CONSTRUCCIONES EN PROCESO                         |                   |                         |
| 1 2 3 2   | Viviendas   | 50                | 2                       |
| 1 2 3 3   | Edificios No Habitacionales   | 30                | 3.3                     |
| 1 2 3 4   | Infraestructura   | 25                | 4                       |
| 1 2 3 9   | Otros Bienes Inmuebles  | 20                | 5                       |
| 1 2 4     | BIENES MUEBLES  |                   |                         |
| 1 2 4.1   | Mobiliario y Equipo de Administración   |                   |                         |
| 1.2.4.1.1 | Muebles de Oficina y Estantería   | 10                | 10                      |
| 1.2.4.1.2 | Muebles, Excepto De Oficina Y Estantería  | 10                | 10                      |
| 1.2.4.1.3 | Equipo de Cómputo y de Tecnologías de la Información                                  | 3                 | 33.3                    |
| 1.2.4.1.9 | Otros Mobiliarios y Equipos de Administración   | 10                | 10                      |
| 1 2 4.2   | Mobiliario y Equipo Educacional y Recreativo  |                   |                         |
| 1.2.4.2.1 | Equipos y Aparatos Audiovisuales  | 3                 | 33.3                    |
| 1.2.4.2.2 | Aparatos Deportivos   | 5                 | 20                      |
| 1.2.4.2.3 | Cámaras Fotográficas y de Video   | 3                 | 33.3                    |
| 1.2.4.2.9 | Otro Mobiliario y Equipo Educacional y Recreativo                                     | 5                 | 20                      |
| 1 2 4.3   | Equipo e Instrumental Médico y de Laboratorio   |                   |                         |
| 1.2.4.3.1 | Equipo Médico y de Laboratorio  | 5                 | 20                      |
| 1.2.4.3.2 | Instrumental Médico y de Laboratorio  | 5                 | 20                      |
| 1 2 4.4   | Equipo de Transporte  |                   |                         |
| 1.2.4.4.1 | Automóviles y Equipo Terrestre  | 5                 | 20                      |
| 1.2.4.4.2 | Carrocerías y Remolques   | 5                 | 20                      |
| 1.2.4.4.3 | Equipo Aeroespacial   | 5                 | 20                      |
| 1.2.4.4.4 | Equipo Ferroviario  | 5                 | 20                      |
| 1.2.4.4.5 | Embarcaciones   | 5                 | 20                      |
| 1.2.4.4.9 | Otros Equipos de Transporte   | 5                 | 20                      |
| 1.2.4.5   | Equipo de Defensa y Seguridad   | *                 | *                       |
| 1 2 4.6   | Maquinaria, Otros Equipos y Herramientas  |                   |                         |
| 1.2.4.6.1 | Maquinaria y Equipo Agropecuario  | 10                | 10                      |
| 1.2.4.6.2 | Maquinaria y Equipo Industrial  | 10                | 10                      |
| 1.2.4.6.3 | Maquinaria y Equipo de Construcción   | 10                | 10                      |
| 1.2.4.6.4 | Sistemas de Aire Acondicionado, Calefacción y de Refrigeración Industrial y Comercial | 10                | 10                      |
| 1.2.4.6.5 | Equipo de Comunicación y Telecomunicación   | 10                | 10                      |
| 1.2.4.6.6 | Equipos de Generación Eléctrica, Aparatos y Accesorios Eléctricos                     | 10                | 10                      |
| 1.2.4.6.7 | Herramientas y Máquinas-Herramienta   | 10                | 10                      |
| 1.2.4.6.9 | Otros Equipos   | 10                | 10                      |
| 1 2 4.8   | Activos Biológicos  |                   |                         |
| 1.2.4.8.1 | Bovinos   | 5                 | 20                      |
| 1.2.4.8.2 | Porcinos  | 5                 | 20                      |
| 1.2.4.8.3 | Aves  | 5                 | 20                      |
| 1.2.4.8.4 | Ovinos y Caprinos   | 5                 | 20                      |
| 1.2.4.8.5 | Peces y Acuicultura   | 5                 | 20                      |
| 1.2.4.8.6 | Equinos   | 5                 | 20                      |
| 1.2.4.8.7 | Especies Menores y de Zoológico   | 5                 | 20                      |
| 1.2.4.8.8 | Arboles y Plantas   | 5                 | 20                      |
| 1.2.4.8.9 | Otros Activos Biológicos  | 5                 | 20                      |

**8.Fideicomisos, Mandatos y Análogos**

Se presentan las cifras :

| Concepto                                       | Importe              |
|--|----------------------|
| Fideicomiso Pensiones y Jubilaciones Inversión | 31,897,989.34        |
| Fideicomiso SAR Inversión                      | 64,903,451.91        |
| <b>TOTAL</b>                                   | <b>96,801,441.25</b> |



**9. Reporte de la Recaudación**

Se presentan las cifras :

| Fuente de Ingreso | Estimado         | Devengado      | Variación % |
|-------------------|------------------|----------------|-------------|
| Ingresos Propios  | 4,566,715,284.75 | 364,233,958.30 | -92.02      |

**10. Información sobre la Deuda y el Reporte Analítico de la Deuda**

El Instituto de Seguridad y Servicios Sociales de los Trabajadores al Servicio de los Poderes del Estado de Puebla, no cuenta con Deuda Pública ni financiamientos.

**11. Calificaciones Otorgadas**

El Instituto de Seguridad y Servicios Sociales de los Trabajadores al Servicio de los Poderes del Estado de Puebla, no obtuvo ninguna calificación crediticia durante este periodo.

**12. Proceso de Mejora**

Las principales mejoras que se realizaron versan sobre la Armonización Contable, al estar a la vanguardia en el cumplimiento del proceso de Armonización Contable, al dar cumplimiento a lo establecido en las Reglas, Normas, Acuerdos, Lineamientos y demás disposiciones análogas emitidas por La Ley General de Contabilidad Gubernamental y el Consejo Nacional de Armonización Contable (CONAC).

a) Así mismo las principales políticas de control interno , están contenidas en el Reglamento del Instituto y dentro de la Ley del ISSSTEP, que complementan con lo señalado en los manuales de procedimientos

b) El Instituto presenta medidas trimestralmente de Desempeño de Indicadores para Resultados , teniendo como último reporte el correspondiente a Diciembre 2024

**GOBIERNO DEL ESTADO DE PUEBLA**  
**AVANCE DE INDICADORES PARA RESULTADOS**  
**PERIODO: ENERO - DICIEMBRE DE 2024**

Responsable del Programa Presupuestario  
Ramo : 09 SALUD  
Institución Responsable: 082 INSTITUTO DE SEGURIDAD Y SERVICIOS SOCIALES DE LOS TRABAJADORES AL SERVICIO DE LOS PODERES DEL ESTADO DE PUEBLA

| Programa Presupuestario / Indicador   | Nivel      | Tipo        | Dimensión a Medir | Unidad de Medida | Mera: Avanzado |            |                      | Porcentaje de Avance |            | Gasto Programable ( Miles de Pesos) |              |              | Porcentaje de Ejercicio |               |       |        |
|---|------------|-------------|-------------------|------------------|----------------|------------|----------------------|----------------------|------------|-------------------------------------|--------------|--------------|-------------------------|---------------|-------|--------|
|   |            |             |                   |                  | Aprobada       | Modificada | Alcanzado al Periodo | Aprobado             | Modificado | Devengado                           | Dev / Aprob. | Dev / Modif. |                         |               |       |        |
|   |            |             |                   |                  |                |            |                      |                      |            |                                     |              |              | Alc. / Aprob.           | Alc. / Modif. |       |        |
| <b>ED44 PRESTACION DE SERVICIOS MEDICOS</b>   |            |             |                   |                  |                |            |                      |                      |            |                                     |              |              | 220,536.90              | 220,000.30    | 0.00% | 99.73% |
| TASA DE MORTALIDAD POR CADA 1,000 OBEDIJAHABIENTES.   | FIN        | ESTRATEGICO | EFICACIA          | TASA             | 8.25           | 3.25       | 3.59                 | 90.53%               | 90.53%     |                                     |              |              |                         |               |       |        |
| TASA DE MUERTES POR CADA 1,000 OBEDIJAHABIENTES.  | PROPÓSITO  | ESTRATEGICO | EFICACIA          | TASA             | 8.00           | 2.00       | 2.83                 | 94.81%               | 94.37%     |                                     |              |              |                         |               |       |        |
| PROMEDIO DE CONSULTAS POR MEDICO GENERAL POR PERSONA LABORAL.   | COMPONENTE | ESTRATEGICO | EFICIENCIA        | PROMEDIO         | 13.00          | 13.00      | 13.05                | 92.00%               | 92.00%     |                                     |              |              |                         |               |       |        |
| PROMEDIO DE CONSULTA POR MEDICO ESPECIALISTA POR PERSONA LABORAL.   | COMPONENTE | ESTRATEGICO | EFICIENCIA        | PROMEDIO         | 5.73           | 5.65       | 5.65                 | 98.78%               | 98.78%     |                                     |              |              |                         |               |       |        |
| <b>ED45 PRESTACIONES DE SEGURIDAD SOCIAL</b>  |            |             |                   |                  |                |            |                      |                      |            |                                     |              |              |                         |               | 0.00% | 0.00%  |
| PORCENTAJE DE SOLICITUDES DE PRESTACIONES SOCIOECONOMICAS QUE CUMPLEN CON TODOS LOS REQUISITOS OTORGADAS. | FIN        | ESTRATEGICO | EFICACIA          | PORCENTAJE       | 97.22          | 97.22      | 87.60                | 90.30%               | 90.10%     |                                     |              |              |                         |               |       |        |
| PORCENTAJE DE POBLACION DE OBEDIJAHABIENTE SINTIENDO CON LOS TRAMITES REALIZADOS.                         | PROPÓSITO  | ESTRATEGICO | EFICIENCIA        | PORCENTAJE       | 93.66          | 92.66      | 113.66               | 130.00%              | 130.40%    |                                     |              |              |                         |               |       |        |

**13. Información por Segmentos**

El Instituto de Seguridad y Servicios Sociales de los Trabajadores al Servicio de los Poderes del Estado de Puebla, no genera información por segmentos al periodo reportado.

**14. Eventos Posteriores al Cierre**

No se registró evento económico posterior al cierre del periodo, que modifique las cifras presentadas en el mismo.

La información presentada en los Estados Financieros y aclarada en las notas a los mismos, se encuentra soportada en los registros contables del Instituto de Seguridad y Servicios Sociales de los Trabajadores al Servicio de los Poderes del Estado de Puebla.

**15. Partes Relacionadas**

No se tienen partes relacionadas que ejerzan influencia significativa sobre la toma de decisiones financieras y operativas.



**b) NOTAS DE DESGLOSE**

**I) NOTAS AL ESTADO DE ACTIVIDADES**

**INGRESOS Y OTROS BENEFICIOS**

**Ingresos de Gestión**

Representa el importe de ingresos devengados propios conforme a la ley, por cuotas y aportaciones principalmente. Así como otros ingresos por atención a pacientes no derechohabientes, productos y aprovechamientos de tipo corriente, mismos que se registran en cuentas de resultados, a su valor nominal cuando se percibe o recibe el recurso y derivan de las actividades propias del Instituto, como se muestra a continuación:

| Concepto   | 2025                  | 2024                    |
|--|-----------------------|-------------------------|
| Cuotas y Aportaciones de Seguridad Social              | 207,553,079.74        | 4,558,076,516.12        |
| Productos  | 14,112,700.07         | 133,916,348.70          |
| Aprovechamientos                                       | -                     | 3,104,049.81            |
| Ingresos por Venta de Bienes y Prestación de Servicios | 295,303.67            | 3,740,276.32            |
| <b>TOTAL</b>   | <b>221,961,083.48</b> | <b>4,698,837,190.95</b> |

**Cuotas y Aportaciones de Seguridad Social**

La mayor parte de ingresos devengados en el Instituto proviene de las cuotas y aportaciones de seguridad social, principal motor del Instituto comprendidos en la Ley del ISSSTEP.

**Productos**

Comprenden el importe de los Ingresos por los rendimientos financieros generados por Inversiones al periodo informado, así como por intereses devengados por los diferentes préstamos otorgados conforme a la ley de ISSSTEP.

**Aprovechamientos**

Este importe se integra principalmente por los Ingresos recaudados por concepto de multas, moras y sanciones.

**Ingresos por venta de Bienes y Prestación de Servicios**

Los Ingresos Registrados en este concepto se refieren principalmente a los servicios otorgados por las Estancias Infantiles en beneficio de los derechohabientes.

**Participaciones, Aportaciones, Convenios, Incentivos Derivados de la Colaboración Fiscal, Fondos Distintos de Aportaciones, Transferencias, Asignaciones, Subsidios y Subvenciones, Pensiones y Jubilaciones.**

Comprende el importe por subsidio para pago de nómina de pensiones y Jubilaciones otorgados por el gobierno del Estado de Puebla.

| Concepto                              | 2025                  | 2024                    |
|---------------------------------------|-----------------------|-------------------------|
| <b>PARTICIPACIONES Y APORTACIONES</b> | <b>142,254,239.14</b> | <b>1,797,943,438.69</b> |
| Subsidio Para Pens. Y Jub             | 142,254,239.14        | 1,797,943,438.69        |
| <b>TOTAL</b>                          | <b>142,254,239.14</b> | <b>1,797,943,438.69</b> |

**Otros Ingresos y Beneficios Varios**

Los ingresos que el Instituto recibe por este concepto son los obtenidos por actividades diversas no inherentes a la operación que generan recurso tales como los que a continuación se detallan:

| Concepto  | 2025             | 2024                |
|---|------------------|---------------------|
| OTROS INGRESOS  | -                | 2,575,119.65        |
| DIFERENCIAS POR MOVIMIENTOS BANCARIOS   | -                | 4.84                |
| RECUPERACIONES DIVERSAS ( Corresponde a Pago Excedente de Cuotas y Aportaciones , Cheques Cancelados)                       | 81.68            | 3,083,580.06        |
| INGRESOS POR EL ESTACIONAMIENTO ADJUNTO AL HOSP. DE ESPECIALIDADES (Ingresos por el Uso del Estacionamiento)                | 18,500.00        | 221,170.00          |
| INGRESOS POR ACCESO A LA INFORMACION PUBLICA DEL EDO.(Solicitudes de Información Tramitadas por la Unidad de Transparencia) | 54.00            | 27,093.00           |
| CONVENIOS   | -                | 856,185.63          |
| <b>TOTAL</b>  | <b>18,635.68</b> | <b>6,763,153.18</b> |



### Gastos y Otras Pérdidas

#### Gastos de Funcionamiento

Se integra por las Cuentas de Servicios Personales, Materiales y Suministros y Servicios Generales, necesarios para el adecuado funcionamiento de las Unidades Administrativas del Instituto, las cuales se detallan en el siguiente cuadro:

| Concepto                 | 2025                 | 2024                    |
|--------------------------|----------------------|-------------------------|
| Servicios Personales     | 73,630,902.98        | 964,114,400.78          |
| Materiales y Suministros | 1,251,718.39         | 336,054,174.77          |
| Servicios Generales      | 6,341,508.87         | 1,146,444,268.42        |
| <b>TOTAL</b>             | <b>81,224,130.24</b> | <b>2,446,612,843.97</b> |

#### Servicios Personales

Corresponde al gasto por las remuneraciones al personal de carácter permanente y eventual al servicio del Instituto y las obligaciones que se generan como son las aportaciones conforme a la ley del ISSSTEP.

| Concepto   | 2025                 | 2024                  |
|--|----------------------|-----------------------|
| REMUNERACIONES AL PERSONAL DE CARÁCTER PERMANENTE  | 21,298,879.79        | 249,903,487.92        |
| REMUNERACIONES AL PERSONAL DE CARÁCTER TRANSITORIO | 19,102,101.66        | 189,561,447.61        |
| REMUNERACIONES ADICIONALES Y ESPECIALES            | 3,395,739.93         | 85,806,709.09         |
| SEGURIDAD SOCIAL                                   | 9,135,049.88         | 106,023,327.62        |
| OTRAS PRESTACIONES SOCIALES Y ECONÓMICAS           | 18,748,369.50        | 305,582,145.43        |
| PAGO DE ESTÍMULOS A SERVIDORES PÚBLICOS            | 1,950,762.22         | 27,237,283.11         |
| <b>TOTAL</b>                                       | <b>73,630,902.98</b> | <b>964,114,400.78</b> |

#### Materiales y Suministros

Corresponde al gasto por los Insumos requeridos para el otorgamiento de bienes a los derechohabientes, así como para el desempeño de las funciones administrativas.

| Concepto  | 2025                | 2024                  |
|---|---------------------|-----------------------|
| MATERIALES DE ADMINISTRACIÓN, EMISIÓN DE DOCUMENTOS Y ARTÍCULOS OFICIALES | 766.14              | 8,544,777.41          |
| ALIMENTOS Y UTENSILIOS  | 102,848.40          | 14,858,824.22         |
| MATERIALES Y ARTÍCULOS DE CONSTRUCCIÓN Y DE REPARACIÓN                    | 772.01              | 1,559,583.99          |
| PRODUCTOS QUÍMICOS, FARMACÉUTICOS Y DE LABORATORIO                        | 1,145,831.92        | 302,046,016.23        |
| COMBUSTIBLES, LUBRICANTES Y ADITIVOS                                      | 1,421.92            | 944,409.13            |
| VESTUARIO, BLANCOS, PRENDAS DE PROTECCIÓN Y ARTÍCULOS DEPORTIVOS          | -                   | 6,440,323.58          |
| HERRAMIENTAS, REFACCIONES Y ACCESORIOS MENORES                            | 78.00               | 1,660,240.21          |
| <b>TOTAL</b>  | <b>1,251,718.39</b> | <b>336,054,174.77</b> |

#### Servicios Generales

Corresponde al importe por el gasto generado por los servicios contratados para el funcionamiento del Instituto para el otorgamiento de servicios a los derechohabientes, así como para las funciones en la operación del Instituto.

| Concepto   | 2025                | 2024                    |
|--|---------------------|-------------------------|
| SERVICIOS BÁSICOS  | 185,359.42          | 15,483,009.52           |
| SERVICIOS DE ARRENDAMIENTO   | 1,539,839.68        | 45,466,104.16           |
| SERVICIOS PROFESIONALES, CIENTÍFICOS Y TÉCNICOS Y OTROS SERVICIOS  | 3,011,187.94        | 986,233,106.44          |
| SERVICIOS FINANCIEROS, BANCARIOS Y COMERCIALES                     | 139.20              | 14,387,182.91           |
| SERVICIOS DE INSTALACIÓN, REPARACIÓN, MANTENIMIENTO Y CONSERVACIÓN | 16,000.00           | 49,075,610.81           |
| SERVICIOS DE TRASLADO Y VIÁTICOS                                   | 35,009.16           | 5,247,893.96            |
| SERVICIOS OFICIALES  | 3,740.00            | 2,522,917.00            |
| OTROS SERVICIOS GENERALES  | 1,550,233.47        | 28,028,443.62           |
| <b>TOTAL</b>   | <b>6,341,508.87</b> | <b>1,146,444,268.42</b> |

#### Transferencias, Asignaciones, Subsidios y Otras Ayudas

Corresponde el gasto por el pago de nómina de Pensiones y Jubilaciones que conforme a ley, así como las transferencias realizadas al Fideicomiso de Pensiones y Jubilaciones. Además de pagos de marcha y estímulos a los trabajadores del Gobierno del Estado.

| Concepto                 | 2025                  | 2024                    |
|--------------------------|-----------------------|-------------------------|
| PENSIONES Y JUBILACIONES | 282,264,875.02        | 3,695,880,366.11        |
| <b>TOTAL</b>             | <b>282,264,875.02</b> | <b>3,695,880,366.11</b> |

El gasto generado por Pensiones y Jubilados representan en lo individual el 23.08% y 54.08% respectivamente del total de los gastos.

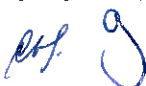

**Otros gastos y Pérdidas Extraordinarias**

Las erogaciones realizadas por Instituto para su operación , no incluidos en las cuentas anteriores, se registran como Otros Gastos y Pérdidas Extraordinarias , los cuales se integran por las Estimaciones, Depreciaciones, Deterioros, Obsolescencia y Amortizaciones.

**Estimaciones, Depreciaciones, Deterioros, Obsolescencia y Amortizaciones y otros Gastos**

Corresponde al gasto por Depreciación de Bienes Inmuebles, Depreciación de Bienes Muebles, tal como se desglosa en el siguiente cuadro:

| Concepto   | 2025                | 2024                 |
|--|---------------------|----------------------|
| <b>DEPRECIACIÓN DE BIENES INMUEBLES</b>                              | <b>911,247.74</b>   | <b>11,523,839.17</b> |
| Depreciación Acumulada de Edificios no Habitacionales                | 911,247.74          | 11,523,839.17        |
| <b>DEPRECIACIÓN DE BIENES MUEBLES</b>                                | <b>1,350,099.89</b> | <b>23,884,112.02</b> |
| Depreciación Acumulada de Mobiliario y Equipo de Administración      | 35,472.99           | 445,330.27           |
| Depreciación Acumulada de Mobiliario y Equipo Educativo y Recreativo | -                   | 9.99                 |
| Depreciación Acumulada de Instrumental Médico y de Laboratorio       | 897,320.01          | 16,947,301.32        |
| Depreciación Acumulada de Equipo de Transporte                       | 64,236.42           | 639,092.06           |
| Depreciación Acumulada de Maquinaria, otros Equipos y Herramientas   | 353,070.47          | 5,852,378.38         |
| <b>DISMINUCIÓN DE BIENES POR PÉRDIDA U OBSOLESCENCIA</b>             | <b>-</b>            | <b>685,860.00</b>    |
| Licencias Informáticas e Intelectuales                               | -                   | 685,860.00           |
| <b>TOTAL</b>   | <b>2,261,347.63</b> | <b>36,093,811.19</b> |

**Detalle de Gastos y Otras Pérdidas del 01 al 31 de Enero de 2025**

Así mismo la desagregación de los Gastos por cuentas se encuentra en la Balanza de Comprobación.

| Descripción   | Importe        | % al Grupo | % al Genero |
|---|----------------|------------|-------------|
| <b>GASTOS Y OTRAS PÉRDIDAS</b>  |                |            |             |
| <b>GASTOS DE FUNCIONAMIENTO</b>   |                |            |             |
| <b>SERVICIOS PERSONALES</b>   |                |            |             |
| REMUNERACIONES AL PERSONAL DE CARÁCTER PERMANENTE                               | 21,298,879.79  | 26.22      | 5.62        |
| REMUNERACIONES AL PERSONAL DE CARÁCTER TRANSITORIO                              | 19,102,101.66  | 23.52      | 5.22        |
| REMUNERACIONES ADICIONALES Y ESPECIALES   | 3,395,739.93   | 4.18       | 0.93        |
| SEGURIDAD SOCIAL  | 9,135,049.88   | 11.25      | 2.50        |
| OTRAS PRESTACIONES SOCIALES Y ECONÓMICAS  | 18,748,369.50  | 23.08      | 5.13        |
| PAGO DE ESTÍMULOS A SERVIDORES PÚBLICOS   | 1,850,782.22   | 2.40       | 0.53        |
| <b>MATERIALES Y SUMINISTROS</b>   |                |            |             |
| MATERIALES DE ADMINISTRACIÓN, EMISIÓN DE DOCUMENTOS Y ARTÍCULOS OFICIALES       | 766.14         | 0.00       | 0.00        |
| ALIMENTOS Y UTENSILIOS  | 102,848.40     | 0.13       | 0.03        |
| MATERIALES Y ARTÍCULOS DE CONSTRUCCIÓN Y DE REPARACIÓN                          | 772.01         | 0.00       | 0.00        |
| PRODUCTOS QUÍMICOS, FARMACÉUTICOS Y DE LABORATORIO                              | 1,145,831.92   | 1.41       | 0.31        |
| COMBUSTIBLES, LUBRICANTES Y ADITIVOS  | 1,421.92       | 0.00       | 0.00        |
| HERRAMIENTAS, REFACCIONES Y ACCESORIOS MENORES                                  | 78.00          | 0.00       | 0.00        |
| <b>SERVICIOS GENERALES</b>  |                |            |             |
| SERVICIOS BÁSICOS   | 185,359.42     | 0.23       | 0.05        |
| SERVICIOS DE ARRENDAMIENTO  | 1,539,839.68   | 1.90       | 0.42        |
| SERVICIOS PROFESIONALES, CIENTÍFICOS Y TÉCNICOS Y OTROS SERVICIOS               | 3,011,187.94   | 3.71       | 0.82        |
| SERVICIOS FINANCIEROS, BANCARIOS Y COMERCIALES                                  | 139.20         | 0.00       | 0.00        |
| SERVICIOS DE INSTALACIÓN, REPARACIÓN, MANTENIMIENTO Y CONSERVACIÓN              | 18,000.00      | 0.02       | 0.00        |
| SERVICIOS DE TRASLADO Y VIÁTICOS  | 36,008.16      | 0.04       | 0.01        |
| SERVICIOS OFICIALES   | 3,740.00       | 0.00       | 0.00        |
| OTROS SERVICIOS GENERALES   | 1,550,233.47   | 1.91       | 0.42        |
| TRANSFERENCIAS, ASIGNACIONES, SUBSIDIOS Y OTRAS AYUDAS                          |                |            |             |
| <b>PENSIONES Y JUBILACIONES</b>   |                |            |             |
| PENSIONES   | 84,430,056.71  | 29.91      | 23.08       |
| JUBILACIONES  | 197,786,792.92 | 70.07      | 54.08       |
| OTRAS PENSIONES Y JUBILACIONES  | 48,025.39      | 0.02       | 0.01        |
| <b>OTROS GASTOS Y PÉRDIDAS EXTRAORDINARIAS</b>                                  |                |            |             |
| <b>ESTIMACIONES, DEPRECIACIONES, DETERIOROS, OBSOLESCENCIA Y AMORTIZACIONES</b> |                |            |             |
| DEPRECIACIÓN DE BIENES INMUEBLES  | 911,247.74     | 40.30      | 0.25        |
| DEPRECIACIÓN DE BIENES MUEBLES  | 1,350,099.89   | 59.70      | 0.37        |



**II) NOTAS AL ESTADO DE SITUACIÓN FINANCIERA**

**Activo**

**Efectivo y Equivalentes**

Este rubro se integra con los recursos disponibles, depósitos de fondos de terceros y depósitos bancarios a la vista, como se muestra a continuación:

| Concepto  | Corto Plazo   | Largo Plazo | 2025                 | 2024                  |
|---|---------------|-------------|----------------------|-----------------------|
| <b>EFFECTIVO</b>  |               |             | <b>218,500.00</b>    | -                     |
| Fondos Revolventes  | 218,500.00    |             | 218,500.00           | -                     |
| <b>DEPÓSITOS DE FONDOS DE TERCEROS EN GARANTÍA Y/O ADMINISTRACIÓN</b> |               |             | <b>33,856.32</b>     | <b>33,856.32</b>      |
| Empresas o Personas Privadas  | 33,856.32     |             | 33,856.32            | 33,856.32             |
| <b>BANCOS/TESORERÍA</b>   |               |             | <b>93,037,852.18</b> | <b>158,487,587.59</b> |
| Grupo Financiero Banorte  | 93,037,852.18 |             | 93,037,852.18        | 158,487,587.59        |
| <b>TOTAL</b>  |               |             | <b>93,290,208.50</b> | <b>158,521,443.91</b> |

Depósitos de Fondos de Terceros en Garantía y/o Administración: Representa los recursos propiedad de terceros que se encuentran en poder del Instituto, en garantía del cumplimiento de obligaciones contractuales o legales para su administración.

**Derechos a Recibir Efectivo o Equivalentes**

Los importes a favor del Instituto registrados como Derechos a Recibir Efectivo y Equivalentes se originan por los importes pendientes de cobro por Inversiones Financieras a Corto Plazo, Deudores Diversos, así como préstamos que se otorgan conforme a ley del ISSSTEP en sus diversas modalidades, por los cuales se espera recibir una contraprestación en un período menor o igual a 12 meses; los cuales se reconocen a su valor histórico y se detallan a continuación:

| Concepto   | Hasta 90 días | Hasta 180 días | Hasta 365 Días | 2025                    | 2024                    |
|--|---------------|----------------|----------------|-------------------------|-------------------------|
| <b>INVERSIONES FINANCIERAS DE CORTO PLAZO</b>        |               |                |                | <b>1,386,484,875.11</b> | <b>1,387,948,500.30</b> |
| Grupo Financiero Banorte Fovissstep Contrato 1879097 |               |                | 321,841,481.98 | 321,841,481.98          | 319,340,476.95          |
| Ve por Mas Casa de Bolsa Cont.8403                   |               |                | 709,769,822.76 | 709,769,822.76          | 718,579,719.77          |
| Hsbc, S.A. Casa De Bolsa                             |               |                | 354,873,570.37 | 354,873,570.37          | 350,028,303.58          |
| <b>CUENTAS POR COBRAR A CORTO PLAZO</b>              |               |                |                | <b>105,590.46</b>       | <b>67,254.63</b>        |
| Cuentas Pendientes de Aplicar                        |               |                | 38,335.83      | 38,335.83               | -                       |
| Convenios  |               |                |                | 67,254.63               | 67,254.63               |
| <b>DEUDORES DIVERSOS POR COBRAR A CORTO PLAZO</b>    |               |                |                | <b>600,000.00</b>       | <b>600,000.00</b>       |
| Empresas y/o Personas Privadas                       |               |                | 600,000.00     | 600,000.00              | 600,000.00              |
| <b>PRÉSTAMOS OTORGADOS A CORTO PLAZO</b>             |               |                |                | <b>103,855,304.56</b>   | <b>109,236,939.50</b>   |
| Préstamos a Corto Plazo                              |               |                | 103,855,304.56 | 103,855,304.56          | 109,236,939.50          |
| <b>TOTAL</b>   |               |                |                | <b>1,491,045,770.13</b> | <b>1,497,852,694.43</b> |

Dentro del concepto de Convenios, queda un remanente por cubrir de la empresa denominada GB Plus S.A. de C.V. SOFORM E.N.R. por 67,254.63, derivado del convenio de colaboración.

Cabe destacar que la Cuenta de Deudores de Empresas y Funcionarios, comprende un adeudo de Javier Cabrera Villa por 600 mil pesos, situación jurídica que se encuentra en la Actualización de la Plantilla de la Liquidación con la finalidad de contar con la Aprobación Judicial de monto adeudado actualizado, el cual será debidamente notificado para su ejecución, y que a continuación se detallan las acciones realizadas y etapas procesales del expediente:

**JUAN CRUZ RODRÍGUEZ**  
DE: **COORDINADOR GENERAL DE LA UNIDAD DE ASUNTOS JURÍDICOS**

Con fundamento en el artículo 17 del Reglamento Interior del Instituto de Seguridad y Servicios Sociales de los Trabajadores al Servicio de los Poderes del Estado de Puebla, (ISSSTEP), en atención al oficio SPPPE/CGOV/COJ/CDCA/ISSSTEP/177/2023, derivado de las observaciones realizadas por la Secretaría de la Función Pública del Estado de Puebla informadas en su memorando DC/396/2023, de fecha 6 de diciembre de 2023, por medio del cual se conoció y requiere lo siguiente:

*"... Por lo expuesto, el auditor requiere un informe pormenorizado, justificado y aclarando cuales han sido las acciones realizadas con relación a los trámites de cobranza, así mismo, la periodicidad con que se lleva a cabo, e informar el monto del recurso recuperado a la fecha de compromiso de solventación. ..."* (31c)

En razón de lo anterior, derivado del análisis de las documentales que anexa a su memorando DC/396/2023, se observa que a esta Unidad de Asuntos Jurídicos únicamente le compete el punto número 1 de acuerdo a lo señalado en el memorando SGFA/876/2023 signado por el Subdirector General de Finanzas de este Organismo, por lo que hago de su conocimiento las acciones realizadas y etapas procesales del expediente 1117/2006 del Juzgado Tercero Civil del Estado de Puebla, por esta Unidad de Asuntos Jurídicos de este Instituto julgado en contra del C. Javier Cabrera Villa, con motivo de la suscripción de un pagaré por la cantidad de seiscientos mil pesos, suscrito el veintiocho de mayo del dos mil cuatro; en el que se llevaron a cabo las gestiones:

- Con fecha veintiocho de mayo de dos mil cuatro, los señores Javier Cabrera Villa, como deudor principal y el señor Fernando Cabrera Ramírez en su carácter de aval, suscribieron un pagaré por \$600,000.00 (seiscientos mil pesos 00/100 m.n.) a favor del ISSSTEP.
- Ante la falta de pago, con fecha diez de octubre del dos mil seis, se presentó la demanda por parte del ISSSTEP en contra de las personas antes señaladas constituyéndose el número de expediente 1117/2006, radicado en el Juzgado Tercero de lo Civil de la Ciudad de Puebla, Puebla.
- Con fecha veinticuatro de junio de dos mil ocho, se dictó sentencia definitiva a favor del ISSSTEP, condenando al demandado el pago de \$600,000.00 pesos más los gastos y costas del juicio.
- Con fecha veinticuatro de octubre del dos mil once, mediante acuerdo se aprobó la plantilla de liquidación a favor del ISSSTEP por \$661,000.00 (ochocientos sesenta y un mil pesos 00/100m.n.) el treinta de septiembre de dos mil once.
- Con fecha dieciocho de enero de dos mil doce, se notificó que no se pudo localizar el domicilio del demandado.
- El día de julio de dos mil dieciséis, se solicitó el certificado de los gravámenes que reporta el predio mayor folio 145695, que corresponde al bien embargado encontrándose que existen otros co-



acreedores, que son la Secretaría de Finanzas, en segundo lugar, la persona moral denominada "Latinoamericana de Concretos S. A. de C.V." y en tercer lugar este Instituto, las cuales tienen embargo preferente en grado y prelación para el mismo inmueble.

Derivado a la reestructuración de los Juzgados Civiles y creación de los Juzgados Mercantiles, con fecha veintinueve de enero de dos mil veinte, se solicitó al Juez de la causa para que emitiera oficio recordatorio al Juzgado Séptimo Especializado en materia Mercantil de este Distrito Judicial de Puebla (Juzgado ante el que se sigue el juicio relativo al embargo preferente en grado y prelación anteriormente señalado) con el objeto de que siga inscrito el embargo.

Con fecha veinte de agosto de dos mil veinte, se giran oficios recordatorios para la ejecución del embargo al Juzgado Noveno Mercantil, expediente 904/2005 y a la Secretaría de Finanzas con motivo de impulsar el procedimiento.

Con fecha veintiocho de agosto de dos mil veinte, se exhibe actualización de avalúo para dar impulso procesal al juicio, de igual forma, se realiza, la actualización de liquidación, faltando únicamente el certificado de gravamen derivado de la pandemia.

Con fecha veinte de agosto de dos mil veinte, notificado a la Unidad de Asuntos Jurídicos el dieciocho de septiembre de dos mil veinte, la parte demandada promueve el incidente de prescripción de ejecución de la sentencia por inactividad procesal del año 2012 al 2015 iniciando la Litis contra este Instituto.

Con fecha veinticuatro de septiembre de dos mil veinte, se contestación al incidente a la parte demandada en el que se combaten los hechos entablados en dicho escrito.

Con fecha veintisiete de octubre de dos mil veinte, se cita a las partes para oír sentencia interlocutoria

Fecha doce de febrero de dos mil veintiuno se dicta sentencia sobre el incidente de prescripción de ejecución de sentencia en el que se declara a favor de Javier Cabrera Villa, al haber transcurrido en exceso el término de tres años fijados en la ley mercantil (del 2012 al 2015).

Con fecha dos de marzo de dos mil veintiuno, se solicita la aclaración de sentencia resulta el veintiuno de junio de dos mil veintiuno.

Con fecha diez de junio de dos mil veintiuno se promueve la apelación por parte de la C. Darys Miriam López Martí en representación de este Instituto; con fecha cabree de junio no se admite, por no acreditar la personalidad y se promueve amparo el nueve de julio de dos mil veintiuno, en el que se obtiene sentencia a favor acreditando la personalidad el cuatro de octubre de dos mil veintiuno.

Una vez admitida la apelación se registra bajo el número de toca 217/2022 ante la segunda sala en materia civil, la cual

Con fecha dos de febrero de dos mil veintitrés, la Segunda Sala en materia Civil del Tribunal Superior de Justicia del Estado, resuelve confirmando la sentencia interlocutoria del doce de febrero de dos mil veintiuno a favor del C. Javier Cabrera Villa, siendo el estado actual que guarda el expediente en mención.

Lo anterior se hace de su conocimiento para que se esté en posibilidad de dar cabal cumplimiento a lo solicitado por la Autoridad.

Sin otro particular, le envío un cordial saludo.

ATENTAMENTE

### Derechos a Recibir Bienes o Servicios

El saldo que muestra esta cuenta corresponde principalmente a anticipos entregados a los proveedores de bienes y servicios, los cuales serán amortizados en el ejercicio.

| Concepto  | 2025                | 2024                |
|---|---------------------|---------------------|
| OTROS DERECHOS A RECIBIR BIENES O SERVICIOS A CORTO PLAZO | 5,820,678.31        | 5,820,678.31        |
| Pendiente De Aplicar Antpo. A Proveedores                 | 5,820,678.31        | 5,820,678.31        |
| <b>TOTAL</b>  | <b>5,820,678.31</b> | <b>5,820,678.31</b> |

### Inversiones Financieras a Largo Plazo

En este rubro representa el monto de los recursos destinados a fideicomisos, mandatos y contratos análogos para el ejercicio de las funciones encomendadas.

| Concepto   | 2025                 | 2024                 |
|--|----------------------|----------------------|
| FIDEICOMISOS, MANDATOS Y CONTRATOS ANÁLOGOS                      |                      |                      |
| Fideicomisos, Mandatos y Contratos Análogos Públicos Financieros | 96,801,441.25        | 95,597,269.13        |
| Fideicomiso Pensiones y Jubilaciones Inversión                   | 31,897,989.34        | 31,530,279.29        |
| Fideicomiso SAR Inversión  | 64,903,451.91        | 64,066,989.84        |
| <b>TOTAL</b>   | <b>96,801,441.25</b> | <b>95,597,269.13</b> |

Fideicomiso Pensiones y Jubilaciones Inversión: Corresponde Para el Pago de Nómina de Pensionados y Jubilados

Fideicomiso SAR Inversión: Representa el Fondo de Ahorro para El Retiro para los Trabajadores del Instituto





**Derechos a Recibir Efectivo o Equivalentes a Largo Plazo**

En este rubro se consideran los importes que representan un derecho de cobro a favor del Instituto, exigibles en un plazo mayor a doce meses integrados de la siguiente manera:

| Concepto  | Hasta 90 días | Hasta 180 días | Hasta 365 Días        | 2025                  | 2024                  |
|---|---------------|----------------|-----------------------|-----------------------|-----------------------|
| <b>DERECHOS A RECIBIR EFECTIVO O EQUIVALENTES A LARGO PLAZO</b>                   |               |                |                       |                       |                       |
| <b>Prestamos A Mediano Plazo</b>  |               |                |                       | <b>361,940,795.04</b> | <b>373,774,473.33</b> |
| Servidores Públicos   |               |                | 53,234,115.24         |                       |                       |
| Secretaría de Educación Pública   |               |                | 255,506,186.86        |                       |                       |
| I.S.S.S.T.E.P   |               |                | 36,623,438.07         |                       |                       |
| Pensionados y Jubilados   |               |                | 10,999,537.29         |                       |                       |
| Colegio De Bachilleres Del Estado De Puebla                                       |               |                | 857,599.37            |                       |                       |
| Sistema para el Desarrollo Integral de la Familia                                 |               |                | 147,937.88            |                       |                       |
| Universidad Tecnológica de Puebla   |               |                | 123,755.29            |                       |                       |
| Instituto Tecnológico Superior De La Sierra Norte (Zacatlán)                      |               |                | 9,879.80              |                       |                       |
| Universidad Tecnológica de Tecamachalco   |               |                | 0.40                  |                       |                       |
| Colegio De Estudios Científicos Y Tecnológicos (Cecyte)                           |               |                | 175,219.58            |                       |                       |
| Instituto Tecnológico Superior de Ciudad Serdán                                   |               |                | 915.12                |                       |                       |
| Convenciones Y Parques  |               |                | 6,485.54              |                       |                       |
| Carreteras De Cuotas De Puebla  |               |                | 30,949.83             |                       |                       |
| Instituto De Capacitación Para El Trabajo Del Estado De Puebla                    |               |                | 10,301.85             |                       |                       |
| Consejo de Ciencia y Tecnología del Estado de Puebla                              |               |                | 123,463.11            |                       |                       |
| Puebla Comunicaciones   |               |                | 572,056.19            |                       |                       |
| Instituto Electoral Del Estado  |               |                | 378,871.41            |                       |                       |
| Sistema Operador de Agua Potable y Alcantarillado del _Municipio de Atlixco       |               |                | -                     | 22,808.64             |                       |
| Universidad Politécnica de Puebla   |               |                | -                     | 112,016.41            |                       |
| Comisión de Derechos Humanos del Estado de Puebla                                 |               |                |                       | 277,063.67            |                       |
| Auditoría Superior Del Estado De Puebla   |               |                |                       | 1,108,075.25          |                       |
| Consejo Estatal Para La Cultura Y Las Artes                                       |               |                |                       | 896,194.25            |                       |
| Instituto De Transparencia, Acceso A La Información Pública Y Protección De Datos |               |                |                       | 2,885.79              |                       |
| Museos Puebla   |               |                |                       | 593,918.22            |                       |
| Universidad Tecnológica Bilingüe Internacional Y Sustentable De Puebla            |               |                |                       | 3,371.44              |                       |
| Coordinación General De Comunicación Y Agenda Digital Puebla                      |               |                |                       | 260,051.74            |                       |
| Tribunal De Justicia Administrativa Del Estado De Puebla                          |               |                |                       | 0.10                  |                       |
| Secretaría Ejecutiva Del Sistema Estatal Anticorrupción                           |               |                |                       | 90,974.66             |                       |
| Agencia De Energía Del Estado De Puebla   |               |                |                       | 42,372.14             |                       |
| <b>Créditos Para Adquisición De Automóviles</b>                                   |               |                |                       | <b>350,294.34</b>     | <b>350,294.34</b>     |
| Secretaría de Educación Pública   |               |                |                       | 362,382.60            |                       |
| Pensionados y Jubilados   |               |                |                       | -                     | 12,088.26             |
| <b>Prestamos Enganche Vivienda</b>  |               |                |                       | <b>4,858.22</b>       | <b>4,858.22</b>       |
| Servidores Públicos   |               |                |                       | 1,663.11              |                       |
| Secretaría de Educación Pública   |               |                |                       | 3,195.10              |                       |
| I.S.S.S.T.E.P   |               |                |                       | 9,824.11              |                       |
| Pensionados y Jubilados   |               |                |                       | -                     | 9,824.10              |
| <b>Préstamos Hipotecarios</b>   |               |                |                       | <b>504,044,220.46</b> | <b>505,889,543.53</b> |
| Servidores Públicos   |               |                |                       | 79,150,135.45         |                       |
| Secretaría de Educación Pública   |               |                |                       | 368,932,366.65        |                       |
| I.S.S.S.T.E.P   |               |                |                       | 17,775,169.14         |                       |
| Pensionados y Jubilados   |               |                |                       | 16,093,993.68         |                       |
| Colegio De Bachilleres Del Estado De Puebla                                       |               |                |                       | 3,329,511.94          |                       |
| Sistema para el Desarrollo Integral de la Familia                                 |               |                |                       | 20,870.41             |                       |
| Universidad Tecnológica de Puebla   |               |                |                       | 961,861.37            |                       |
| Instituto Tecnológico Superior de la Sierra Norte de Puebla                       |               |                |                       | 1,593,479.78          |                       |
| Universidad Tecnológica de Tecamachalco   |               |                |                       | 753,675.43            |                       |
| Colegio De Estudios Científicos Y Tecnológicos (Cecyte)                           |               |                |                       | 1,383,194.54          |                       |
| Instituto Tecnológico Superior de Ciudad Serdán                                   |               |                |                       | 150,475.41            |                       |
| Carreteras De Cuotas De Puebla  |               |                |                       | 2,024.36              |                       |
| Instituto Tecnológico Superior de Huauchinango                                    |               |                |                       | 1,757,080.14          |                       |
| Universidad Tecnológica de Izúcar de Matamoros                                    |               |                |                       | 799,585.67            |                       |
| Puebla Comunicaciones   |               |                |                       | 113,656.07            |                       |
| Instituto Registral y Catastral   |               |                |                       | 534,605.07            |                       |
| Instituto Tecnológico Superior de Acatlán de Osorio                               |               |                |                       | 772,666.81            |                       |
| Universidad Politécnica de Puebla   |               |                |                       | 950,189.42            |                       |
| Instituto Tecnológico Superior de Tepeaca   |               |                |                       | 238,571.59            |                       |
| Instituto Tecnológico de San Martín Texmelucan                                    |               |                |                       | 1,437,671.78          |                       |
| Instituto Tecnológico Superior de Tepexi de Rodríguez                             |               |                |                       | 790,884.68            |                       |
| Comisión de Derechos Humanos del Estado de Puebla                                 |               |                |                       | 897,174.70            |                       |
| Auditoría Superior Del Estado De Puebla   |               |                |                       | 1,175,354.21          |                       |
| Consejo Estatal Para La Cultura Y Las Artes                                       |               |                |                       | 804,450.44            |                       |
| Instituto Tecnológico Superior de Venustiano Carranza                             |               |                |                       | 570,415.56            |                       |
| Servicios De Salud Del Estado De Puebla   |               |                |                       | 3,072,872.81          |                       |
| El Colegio De Puebla A.C  |               |                |                       | -                     | 17,716.65             |
| <b>TOTAL</b>  |               |                | <b>866,340,168.06</b> | <b>866,340,168.06</b> | <b>880,019,169.42</b> |



### Bienes Inmuebles, Infraestructura y Construcciones en Proceso

Este rubro representa el monto de los Bienes Inmuebles, así como los gastos derivados de actos de su adquisición y adjudicación y los que se generen por estudios de preinversión, cuando se realicen por causas de interés público.

Esta cantidad se encuentra conciliada con el inventario correspondiente y se integra de la siguiente manera:

| Concepto   | 2025                  | 2024                  |
|--|-----------------------|-----------------------|
| <b>BIENES INMUEBLES, INFRAESTRUCTURA Y CONSTRUCCIONES EN PROCESO</b> |                       |                       |
| <b>TERRENOS</b>  | <b>3,654,736.80</b>   | <b>3,654,736.80</b>   |
| Prédio Rústico (18 Oriente)  | 3,654,736.80          | 3,654,736.80          |
| <b>EDIFICIOS NO HABITACIONALES</b>                                   | <b>413,344,766.17</b> | <b>413,344,766.17</b> |
| Complejo Hospitalario ( San Baltazar Campeche)                       | 266,642,935.42        | 266,642,935.42        |
| Clínica 1 (24 Norte 802)   | 18,627,643.88         | 18,627,643.88         |
| Clínica 2 (El Cerrito)   | 18,475,199.60         | 18,475,199.60         |
| Bod P/ Archivo En Desuso (Privada Sinaloa)                           | 5,844,861.56          | 5,844,861.56          |
| Centro De B Soc Y Cult,  | 22,884,572.20         | 22,884,572.20         |
| Bodega Para Archivo En Desuso (23 Sur)                               | 5,826,121.01          | 5,826,121.01          |
| Almacén De Ins Méd Y Desechables(Terreno Col. Azcárate)              | 10,932,000.00         | 10,932,000.00         |
| Unidad Medico Familiar Cd. Serdán                                    | 4,257,166.43          | 4,257,166.43          |
| Unidad Medico Familiar Izúcar De Matamoros                           | 4,928,191.46          | 4,928,191.46          |
| Unidad Medico Familiar De Huauchinango                               | 6,209,041.20          | 6,209,041.20          |
| Unidad Médico Familiar De Teziutlán                                  | 6,241,843.00          | 6,241,843.00          |
| Unidad Medico Familiar De Tepexi De Rodriguez                        | 5,334,220.33          | 5,334,220.33          |
| Clínica Zacatlan (Barrio De Maquixtla)                               | 9,751,688.99          | 9,751,688.99          |
| Clínica Hospital Hermanos Serdán                                     | 18,159,534.55         | 18,159,534.55         |
| Unidad Médico Familiar De Chiautla De Tapia                          | 5,710,320.14          | 5,710,320.14          |
| Est Inf No. 2 Y Fracc Del Área De Jgos (17 Ote Centro Cultural)      | 3,519,426.40          | 3,519,426.40          |
| <b>TOTAL</b>   | <b>416,999,502.97</b> | <b>416,999,502.97</b> |

Cabe mencionar que de acuerdo a información presentada por el área encargada de Inventarios, el Estado Físico de los Bienes Inmuebles propiedad del Instituto, se encuentran como a continuación se detalla: 94% en Estado Bueno y el 6% en estado regular.

Los Bienes Inmuebles propiedad del Instituto han sido depreciados de conformidad a los Parámetros de vida útil y porcentajes de depreciación emitidos por el Consejo Nacional de Armonización Contable (CONAC) y que se explican en el rubro de Depreciaciones, Deterioro y Amortización, así mismo el método de depreciación es en Línea Recta, la Depreciación Mensual y Acumulada de Bienes Inmuebles se muestra a continuación:

| Concepto   | Depreciación Mensual | Depreciación Acumulada |
|--|----------------------|------------------------|
| Depreciación Acumulada de Edificios no Habitacionales. | 911,247.74           | \$206,898,284.93       |
| <b>TOTAL</b>   | <b>911,247.74</b>    | <b>206,898,284.93</b>  |

### Bienes Muebles

El rubro de los de Bienes Muebles constituye el monto de los recursos requeridos para el desempeño de las actividades del Instituto, Integrados de la siguiente manera:

Esta cantidad se encuentra conciliada con el inventario correspondiente, y se registran a su costo de adquisición.

| Concepto                                      | 2025                  | 2024                  |
|---|-----------------------|-----------------------|
| <b>MOBILIARIO Y EQUIPO DE ADMINISTRACIÓN</b>  | <b>21,182,343.78</b>  | <b>21,182,343.78</b>  |
| MOBILIARIO Y EQUIPO EDUCACIONAL Y RECREATIVO  | 2,500,721.17          | 2,500,721.17          |
| EQUIPO E INSTRUMENTAL MÉDICO Y DE LABORATORIO | 171,390,380.06        | 171,390,380.06        |
| VEHICULOS Y EQUIPO DE TRANSPORTE              | 7,443,360.44          | 7,443,360.44          |
| MAQUINARIA, OTROS EQUIPOS Y HERRAMIENTAS      | 92,834,257.87         | 92,834,257.87         |
| <b>TOTAL</b>                                  | <b>295,351,063.32</b> | <b>295,351,063.32</b> |

De acuerdo a información presentada por el área encargada de Inventarios, el Estado Físico de los Bienes Muebles propiedad del Instituto, se encuentran como a continuación se detalla: 51% en Estado Bueno, 39% Regular y el 10% de los bienes se encuentran en Malas Condiciones.

Los Bienes Muebles propiedad del Instituto han sido depreciados de conformidad a los Parámetros de vida útil y porcentajes de depreciación emitidos por el Consejo Nacional de Armonización Contable (CONAC) y que se explican en el rubro de Depreciaciones, Deterioro y Amortización, así mismo el método de depreciación es en Línea Recta, la Depreciación Mensual y Acumulada de Bienes Muebles se muestra a continuación:



| Concepto  | Depreciación Mensual | Depreciación Acumulada |
|---|----------------------|------------------------|
| Depreciación Acumulada de Mobiliario y Equipo de Administración.      | 35,472.99            | \$20,329,039.29        |
| Depreciación Acumulada de Mobiliario y Equipo Educativo y Recreativo. | 0.00                 | \$2,500,601.17         |
| Depreciación Acumulada de Instrumental Médico y de Laboratorio.       | 897,320.01           | \$145,709,951.61       |
| Depreciación Acumulada de Equipo de Transporte.                       | 64,236.42            | \$5,305,003.53         |
| Depreciación Acumulada de Maquinaria, otros Equipos y Herramientas.   | 353,070.47           | \$56,106,376.01        |
| <b>TOTAL</b>  | <b>1,350,099.89</b>  | <b>229,950,971.61</b>  |

**Activos Intangibles**

Representa el monto de derechos por el uso de activos de propiedad industrial, comercial, intelectual y otros, y se compone de la siguiente manera:

| Concepto     | 2025              | 2024              |
|--------------|-------------------|-------------------|
| LICENCIAS    | 506,974.30        | 506,974.30        |
| <b>TOTAL</b> | <b>506,974.30</b> | <b>506,974.30</b> |



**I.S.S.S.T.E.P.  
DEPARTAMENTO DE SERVICIOS GENERALES  
COORDINACIÓN DE INVENTARIOS Y RESGUARDOS  
REPORTE DE ACTIVOS INTANGIBLES**

Fecha de corte: 30/1/2024  
Páginas: 1

| ACTIVOS INTANGIBLES VIGENTES |                  |               |                           |  |   |   |              |           |         |             |                                       |                        |                    |
|------------------------------|------------------|---------------|---------------------------|--|---|---|--------------|-----------|---------|-------------|---------------------------------------|------------------------|--------------------|
| NÚMERO DE INVENTARIO         | CÓDIGO           | ARTÍCULO-TIPO | CLAVE SUB-OBJETO DE GASTO | SUB OBJETO DE GASTO                    | CLASIFICACION   | TIPO  | MODELO       | MARCA     | FACTURA | AÑO FACTURA | RAZÓN SOCIAL                          | PRECIO UNITARIO COPPIA | OBSERVACIÓN        |
| 2790                         | 5010025011112002 | LICENCIA      | 89700                     | LICENCIAS INFORMÁTICAS E INTELECTUALES | VISUAL ESTUDIO NET ENT DEV 2002 WIN 32 SPANISH OUP PAL LOCTL OCTV | VISUAL ESTUDIO NET ENT DEV 2002 WIN 32 SPANISH OUP PAL LOCTL OCTV | VERSION 2002 | MICROSOFT | 2023    | 2007        | COMPUFACON SISTEMAS Y PRODUCTIVIDAD S | \$ 60 000.00           | VIGENTE            |
| 90216                        | 3870030011200002 | LICENCIA      | 89700                     | LICENCIAS INFORMÁTICAS E INTELECTUALES | SO  | SO  | SO           | ORACLE    | 41309   | 2013        | ORACLE DE MEXICO S A DE CV            | \$ 425,374.30          | EN PROCESO DE BAJA |
| 90220                        | 3870030041200002 | LICENCIA      | 89700                     | LICENCIAS INFORMÁTICAS E INTELECTUALES | SO  | SO  | SO           | ORACLE    |         | 2008        | NO APLICA                             | \$ 31,090.00           | EN PROCESO DE BAJA |
| <b>TOTAL \$ 506,974.30</b>   |                  |               |                           |  |   |   |              |           |         |             |                                       |                        |                    |

**Depreciación, Deterioro y Amortización Acumulada**

Se realizó el cálculo de la depreciación correspondiente al mes actual, las cifras reportadas por el área de Servicios Generales, las cifras acumuladas que se reportan, reflejan la situación actual derivada de las aplicaciones de los porcentajes de depreciación y vida útil como a continuación se muestra :

Depreciación Acumulada:

| Concepto  | 2025                  | 2024                  |
|---|-----------------------|-----------------------|
| Depreciación Acumulada de Mobiliario y Equipo de Administración.      | 20,329,039.29         | 20,293,566.30         |
| Depreciación Acumulada de Mobiliario y Equipo Educativo y Recreativo. | 2,500,601.17          | 2,500,601.17          |
| Depreciación Acumulada de Instrumental Médico y de Laboratorio.       | 145,709,951.61        | 144,812,631.60        |
| Depreciación Acumulada de Equipo de Transporte.                       | 5,305,003.53          | 5,240,767.11          |
| Depreciación Acumulada de Maquinaria, otros Equipos y Herramientas.   | 56,106,376.01         | 55,753,305.54         |
| Depreciación Acumulada de Edificios no Habitacionales.                | 206,898,284.93        | 205,987,037.19        |
| <b>TOTAL</b>  | <b>436,849,256.54</b> | <b>434,587,908.91</b> |

Depreciación del Ejercicio Actual

| Concepto   | 2025                |
|--|---------------------|
| Depreciación del Ejercicio Actual de Mobiliario y Equipo de Administración.      | 35,472.99           |
| Depreciación del Ejercicio Actual de Mobiliario y Equipo Educativo y Recreativo. | -                   |
| Depreciación del Ejercicio Actual de Instrumental Médico y de Laboratorio.       | 897,320.01          |
| Depreciación del Ejercicio Actual de Equipo de Transporte.                       | 64,236.42           |
| Depreciación del Ejercicio Actual de Maquinaria, otros Equipos y Herramientas.   | 353,070.47          |
| Depreciación del Ejercicio Actual de Edificios no Habitacionales.                | 911,247.74          |
| <b>TOTAL</b>   | <b>2,261,347.63</b> |

Los Bienes Muebles e Inmuebles propiedad del Instituto han sido depreciados de conformidad a los Parámetros de vida útil y porcentajes de depreciación emitidos por el Consejo Nacional de Armonización Contable (CONAC), de acuerdo a la siguiente tabla:



"Guía de Vida Útil Estimada y Porcentajes de Depreciación"

| Cuentas   | Concepto  | Años de vida útil | % de depreciación anual |
|-----------|---|-------------------|-------------------------|
| 1.2.3     | <b>BIENES INMUEBLES, INFRAESTRUCTURA Y CONSTRUCCIONES EN PROCESO</b>                  |                   |                         |
| 1.2.3.2   | Viviendas   | 50                | 2                       |
| 1.2.3.3   | Edificios No Habitacionales   | 30                | 3.3                     |
| 1.2.3.4   | Infraestructura   | 25                | 4                       |
| 1.2.3.9   | Otros Bienes Inmuebles  | 20                | 5                       |
| 1.2.4     | <b>BIENES MUEBLES</b>   |                   |                         |
| 1.2.4.1   | <b>Mobiliario y Equipo de Administración</b>  |                   |                         |
| 1.2.4.1.1 | Muebles de Oficina y Estantería   | 10                | 10                      |
| 1.2.4.1.2 | Muebles, Excepto De Oficina Y Estantería  | 10                | 10                      |
| 1.2.4.1.3 | Equipo de Cómputo y de Tecnologías de la Información                                  | 3                 | 33.3                    |
| 1.2.4.1.9 | Otros Mobiliarios y Equipos de Administración   | 10                | 10                      |
| 1.2.4.2   | <b>Mobiliario y Equipo Educativo y Recreativo</b>                                     |                   |                         |
| 1.2.4.2.1 | Equipos y Aparatos Audiovisuales  | 3                 | 33.3                    |
| 1.2.4.2.2 | Aparatos Deportivos   | 5                 | 20                      |
| 1.2.4.2.3 | Cámaras Fotográficas y de Video   | 3                 | 33.3                    |
| 1.2.4.2.9 | Otro Mobiliario y Equipo Educativo y Recreativo                                       | 5                 | 20                      |
| 1.2.4.3   | <b>Equipo e Instrumental Médico y de Laboratorio</b>                                  |                   |                         |
| 1.2.4.3.1 | Equipo Médico y de Laboratorio  | 5                 | 20                      |
| 1.2.4.3.2 | Instrumental Médico y de Laboratorio  | 5                 | 20                      |
| 1.2.4.4   | <b>Equipo de Transporte</b>   |                   |                         |
| 1.2.4.4.1 | Automóviles y Equipo Terrestre  | 5                 | 20                      |
| 1.2.4.4.2 | Carrocerías y Remolques   | 5                 | 20                      |
| 1.2.4.4.3 | Equipo Aeroespacial   | 5                 | 20                      |
| 1.2.4.4.4 | Equipo Ferroviario  | 5                 | 20                      |
| 1.2.4.4.5 | Embarcaciones   | 5                 | 20                      |
| 1.2.4.4.9 | Otros Equipos de Transporte   | 5                 | 20                      |
| 1.2.4.5   | <b>Equipo de Defensa y Seguridad<sup>1</sup></b>                                      | *                 | *                       |
| 1.2.4.6   | <b>Maquinaria, Otros Equipos y Herramientas</b>                                       |                   |                         |
| 1.2.4.6.1 | Maquinaria y Equipo Agropecuario  | 10                | 10                      |
| 1.2.4.6.2 | Maquinaria y Equipo Industrial  | 10                | 10                      |
| 1.2.4.6.3 | Maquinaria y Equipo de Construcción   | 10                | 10                      |
| 1.2.4.6.4 | Sistemas de Aire Acondicionado, Calefacción y de Refrigeración Industrial y Comercial | 10                | 10                      |
| 1.2.4.6.5 | Equipo de Comunicación y Telecomunicación   | 10                | 10                      |
| 1.2.4.6.6 | Equipos de Generación Eléctrica, Aparatos y Accesorios Eléctricos                     | 10                | 10                      |
| 1.2.4.6.7 | Herramientas y Máquinas-Herramienta   | 10                | 10                      |
| 1.2.4.6.9 | Otros Equipos   | 10                | 10                      |
| 1.2.4.8   | <b>Activos Biológicos</b>   |                   |                         |
| 1.2.4.8.1 | Bovinos   | 5                 | 20                      |
| 1.2.4.8.2 | Porcinos  | 5                 | 20                      |
| 1.2.4.8.3 | Aves  | 5                 | 20                      |
| 1.2.4.8.4 | Ovinos y Caprinos   | 5                 | 20                      |
| 1.2.4.8.5 | Peces y Acuicultura   | 5                 | 20                      |
| 1.2.4.8.6 | Equinos   | 5                 | 20                      |
| 1.2.4.8.7 | Especies Menores y de Zoológico   | 5                 | 20                      |
| 1.2.4.8.8 | Arboles y Plantas   | 5                 | 20                      |
| 1.2.4.8.9 | Otros Activos Biológicos  | 5                 | 20                      |

<sup>1</sup> De acuerdo a las características de los bienes de referencia en la presente Guía

**Pasivo**

**Cuentas por Pagar a Corto Plazo**

En este rubro se consideran los importes que representan obligaciones de pago por compra de bienes o prestación de servicios del Instituto, los cuales cuentan con una fecha de vencimiento de 90,180 , menos o igual a 365 días

| Concepto   | 90 días       | 180 días | 365 días | 2025                  | 2024                  |
|--|---------------|----------|----------|-----------------------|-----------------------|
| SERVICIOS PERSONALES POR PAGAR A CORTO PLAZO               | 2,935,525.82  |          |          | 2,935,525.82          | 2,502,646.82          |
| PROVEEDORES POR PAGAR A CORTO PLAZO                        | 65,713,247.45 |          |          | 65,713,247.45         | 138,424,138.27        |
| PARTICIPACIONES Y APORTACIONES POR PAGAR A CORTO PLAZO     | 8,709,318.36  |          |          | 8,709,318.36          | 8,614,653.21          |
| RETENCIONES Y CONTRIBUCIONES POR PAGAR A CORTO PLAZO       | 35,780,656.37 |          |          | 35,780,656.37         | 54,099,506.66         |
| DEVOLUCIONES DE LA LEY DE INGRESOS POR PAGAR A CORTO PLAZO | 371,600.64    |          |          | 371,600.64            | 1,117,803.64          |
| OTRAS CUENTAS POR PAGAR A CORTO PLAZO                      | 4,900,371.13  |          |          | 4,900,371.13          | 258,341.45            |
| <b>TOTAL</b>   |               |          |          | <b>118,410,719.77</b> | <b>205,017,090.05</b> |



Este rubro se refiere a obligaciones factibles de pago que se encuentran respaldadas con el saldo de la cuenta de Derechos a Recibir Efectivo o Equivalentes específicamente Inversiones a Corto Plazo, contando con los Recursos Financieros para soportar esta Cuenta por Pagar.

Los Servicios Personales representan las obligaciones de pago al personal del Instituto.

Los Proveedores representan las obligaciones de pago por la adquisición de bienes o la prestación de servicios generales

Participaciones y Aportaciones representan las obligaciones de pago por Aportaciones de Seguridad Social

Las Retenciones y Contribuciones representan principalmente el pago por Impuestos Federales (ISR) y Estatales 3% Sobre Nómina

Devoluciones, representan los Derechos 5 al millar de la Ley de Ingresos

Otras cuentas por pagar representan Cuentas por Pagar a ISSSTEP

#### Fondos y Bienes de Terceros en Garantía y/o Administración a Corto Plazo

El Instituto custodia recursos provenientes de Préstamos los cuales se concentran en la cuenta de Fondos y Bienes de Terceros en Garantía y/o Administración a Corto Plazo, que en su caso podrán ser utilizados para sufragar los créditos que no puedan ser cobrados en caso de deceso, esta cuenta se integra como a continuación se menciona:

| Concepto  | 90 días | 180 días | 365 días      | 2025                 | 2024                 |
|---|---------|----------|---------------|----------------------|----------------------|
| <b>FONDOS Y BIENES DE TERCEROS EN GARANTÍA Y/O ADMINISTRACION</b> |         |          |               |                      |                      |
| Fdo De Garantía Por Aplicar De Prestamos                          |         |          | 44,486,262.80 | 44,486,262.80        | 44,521,138.91        |
| Fdo de Garantía Por Aplicar de Prestamos Otorgados                |         |          | 44,486,262.80 | 44,486,262.80        | 44,521,138.91        |
| <b>TOTAL</b>  |         |          |               | <b>44,486,262.80</b> | <b>44,521,138.91</b> |

*El Instituto cuenta con los Recursos Financieros para soportar esta Cuenta por Pagar.*

Corresponde al fondo de garantía por aplicar de los préstamos otorgados en el Instituto, al momento de devengarse los intereses se va saldando la cuenta. Esta cuenta es acumulativa, el detalle existe en el Sistema de Crédito y Cobranza.

#### Provisiones a Corto Plazo

Este monto representa las obligaciones a cargo del Instituto, originadas por las cancelaciones de cheques no cobrados de Pensiones y Jubilaciones, Proveedores, Nómina, y Estímulos Económicos, así como de diferencias a favor en movimientos de bancos, se integra como a continuación se menciona:

| Concepto  | 90 días | 180 días | 365 días     | 2025                | 2024                |
|---|---------|----------|--------------|---------------------|---------------------|
| <b>INTERNAS</b>   |         |          |              | <b>8,191,936.19</b> | <b>7,600,477.55</b> |
| Provision Cheques Proveedores De Materiales Y Servicios |         |          | 22,751.04    | 22,751.04           | 22,751.04           |
| Provision Cheques Canc. De Pensiones Y Jubilaciones     |         |          | 5,674,057.62 | 5,674,057.62        | 5,108,941.67        |
| Prov Ch Can Nomina Y Estimulos Ej.Act.                  |         |          | 2,495,127.53 | 2,495,127.53        | 2,468,784.84        |
| <b>BANCOS</b>   |         |          |              | <b>8.95</b>         | <b>-</b>            |
| Diferencias A Favor Movimientos En Bancos               |         |          | 8.95         | 8.95                | -                   |
| <b>TOTAL</b>  |         |          |              | <b>8,191,945.14</b> | <b>7,600,477.55</b> |

*El Instituto cuenta con los Recursos Financieros para soportar esta Cuenta por Pagar.*

#### Documentos por Pagar a Largo Plazo

Representa el monto de obligaciones a cargo del Instituto con vencimiento mayor a doce meses integrado principalmente por Aportaciones Fovissstep 5% s/Nómina y por el reconocimiento de Pasivo Pensiones y Jubilaciones.

| Concepto                                   | 90 días | 180 días | 365 días                | 2025                    | 2024                    |
|--|---------|----------|-------------------------|-------------------------|-------------------------|
| <b>Aportaciones Fovissstep 5% s/Nómina</b> |         |          | <b>2,112,678,173.16</b> | <b>2,112,678,173.16</b> | <b>2,112,678,173.16</b> |
| Con Cargo Gob. Del Edo.                    |         |          | 1,443,435,750.81        | 1,443,435,750.81        | 1,443,435,750.81        |
| Con Cargo Telesecundarias                  |         |          | 291,513,420.51          | 291,513,420.51          | 291,513,420.51          |
| Con Cargo Rec. Federales                   |         |          | 8,082,374.59            | 8,082,374.59            | 8,082,374.59            |
| Aportaciones Issstep                       |         |          | 83,793,018.50           | 83,793,018.50           | 83,793,018.50           |
| Instit.Asistencia Public                   |         |          | 6,593,454.58            | 6,593,454.58            | 6,593,454.58            |
| Colegio De Bachilleres                     |         |          | 65,840,528.54           | 65,840,528.54           | 65,840,528.54           |
| Sistema D.I.F.                             |         |          | 37,123,201.98           | 37,123,201.98           | 37,123,201.98           |
| Hospit.P/El Niño Poblano                   |         |          | 18,748,590.10           | 18,748,590.10           | 18,748,590.10           |
| Instituto Tecnol.Teziut.                   |         |          | 5,903,447.35            | 5,903,447.35            | 5,903,447.35            |
| Instituto Tecnol.Zacatl.                   |         |          | 5,826,505.21            | 5,826,505.21            | 5,826,505.21            |
| Comision Estatal Agua P.                   |         |          | 739,361.53              | 739,361.53              | 739,361.53              |
| Univer.Tecnolog.Puebla                     |         |          | 25,339,684.54           | 25,339,684.54           | 25,339,684.54           |
| Inst.Super.Zacapoaxtla                     |         |          | 4,737,456.37            | 4,737,456.37            | 4,737,456.37            |



|   |                         |                         |                         |
|---|-------------------------|-------------------------|-------------------------|
| Univ.Tecnolog.Tecamachal  | 11,341,487.55           | 11,341,487.55           | 11,341,487.55           |
| Cecytep   | 8,127,733.27            | 8,127,733.27            | 8,127,733.27            |
| Inst.Sup.Tepexi Rguez 5%  | 2,596,466.92            | 2,596,466.92            | 2,596,466.92            |
| Comision De Derechos Humanos  | 1,395,643.49            | 1,395,643.49            | 1,395,643.49            |
| Tribunal Estatal Electoral  | 1,280,056.69            | 1,280,056.69            | 1,280,056.69            |
| Instituto Poblano De La Vivienda  | 1,821,504.57            | 1,821,504.57            | 1,821,504.57            |
| Universidad Tecnologica Izucar De Matamoras                                     | 5,109,605.85            | 5,109,605.85            | 5,109,605.85            |
| Instituto Tecnologico De Acatlan De Osorio                                      | 2,133,636.30            | 2,133,636.30            | 2,133,636.30            |
| Sistema De Informacion Y Comunicacion Del Edo. De Pue.(Sicom)                   | 5,684,207.23            | 5,684,207.23            | 5,684,207.23            |
| Universidad Tecnologica De Huejotzingo  | 8,827,936.46            | 8,827,936.46            | 8,827,936.46            |
| Convenciones Y Parques  | 1,306,672.93            | 1,306,672.93            | 1,306,672.93            |
| Inst.Poblano De La Mujer  | 639,691.00              | 639,691.00              | 639,691.00              |
| Inst. Tecnologico Superior De Atlixco   | 2,943,142.94            | 2,943,142.94            | 2,943,142.94            |
| Instituto Electoral Del Estado  | 1,923,808.21            | 1,923,808.21            | 1,923,808.21            |
| Comite De Admon.Pob. C.E.E. (Capce)   | 3,263,285.43            | 3,263,285.43            | 3,263,285.43            |
| Fideicomiso Seccion S1 Snte   | 122,474.01              | 122,474.01              | 122,474.01              |
| Instituto Tecnologico De Cd. Serdan   | 17,660,305.92           | 17,660,305.92           | 17,660,305.92           |
| Unidad De Desarrollo Del Edo. De Puebla   | 844,575.32              | 844,575.32              | 844,575.32              |
| Instituto De Capacitacion P/Trabajo Edo. Puebla                                 | 5,902,409.03            | 5,902,409.03            | 5,902,409.03            |
| Instituto Tecnologico Superior De Tepeaca                                       | 2,970,046.95            | 2,970,046.95            | 2,970,046.95            |
| Instituto Superior De Huauchinango  | 3,876,167.08            | 3,876,167.08            | 3,876,167.08            |
| Instituto Tecnologico Superior De Libres  | 2,562,195.80            | 2,562,195.80            | 2,562,195.80            |
| Carreteras De Cuota-Puebla  | 5,565,261.32            | 5,565,261.32            | 5,565,261.32            |
| Universidad Tecnologica De Xicoteppec De Juarez                                 | 4,309,331.00            | 4,309,331.00            | 4,309,331.00            |
| Instituto De Catastro Del Estado De Puebla                                      | 1,907,755.38            | 1,907,755.38            | 1,907,755.38            |
| Instituto Tecnologico Superior De San Martin Texmelucan                         | 3,135,379.86            | 3,135,379.86            | 3,135,379.86            |
| Universidad Politecnica De Puebla   | 3,120,327.84            | 3,120,327.84            | 3,120,327.84            |
| Consejo Estatal De Ciencia Y Tecnologia   | 221,878.67              | 221,878.67              | 221,878.67              |
| Comision Estatal De Mejora Reguladora   | 328,967.71              | 328,967.71              | 328,967.71              |
| Consejo Del Parque Ecologico (Revolucion Mexicana)                              | 163,497.25              | 163,497.25              | 163,497.25              |
| Aport. 5% Nom. Casa Del Artesano Del Edo. De Puebla                             | 11,070.34               | 11,070.34               | 11,070.34               |
| Colegio De Puebla A.C.  | 7,462.83                | 7,462.83                | 7,462.83                |
| Inst. De Becas Y Credito Educ. Edo De Puebla                                    | 157,091.71              | 157,091.71              | 157,091.71              |
| Inst. Poblano Para Produccion Competitiva                                       | 300,166.23              | 300,166.23              | 300,166.23              |
| Aport. 5% Nom. Sistema Operador De Agua Potable Y Alcantarillado Del Mun. Atlix | 1,950,101.91            | 1,950,101.91            | 1,950,101.91            |
| Consejo Estatal De Coord. Del Sist. Nac. Seg. Pub.                              | 585,049.12              | 585,049.12              | 585,049.12              |
| Universidad Intercultural Del Edo. De Puebla                                    | 36,895.45               | 36,895.45               | 36,895.45               |
| Organo De Fiscalizacion Superior  | 868,088.98              | 868,088.98              | 868,088.98              |
| <b>Reconocimiento De Pasivo Pens. Y Jubilaciones</b>                            | <b>1,086,348,628.25</b> | <b>1,086,348,628.25</b> | <b>1,086,348,628.25</b> |
| Reconocimiento De Pasivo Pens. Y Jubilaciones                                   | 1,086,348,628.25        | 1,086,348,628.25        | 1,086,348,628.25        |
| <b>Intereses De Prestamos Por Devengar</b>                                      | <b>772,738,158.94</b>   | <b>772,738,158.94</b>   | <b>773,107,026.93</b>   |
| Prest. Mult. Corto Plazo  | 68,177,691.77           | 68,177,691.77           | 68,220,445.39           |
| Prestamos Multiples Mediano Plazo   | 299,414,672.22          | 299,414,672.22          | 299,652,384.94          |
| Prestamos Enganche Vivienda   | 8,341.97                | 8,341.97                | 8,341.97                |
| Prestamos Hipotecarios  | 405,137,452.98          | 405,137,452.98          | 405,225,854.63          |
| <b>TOTAL</b>  | <b>3,971,764,960.35</b> | <b>3,971,764,960.35</b> | <b>3,972,133,828.34</b> |

**Fondos y Bienes de Terceros en Garantía y/o en Administración a Largo Plazo**

El Instituto custodia recursos provenientes de Préstamos a Largo Plazo los cuales se concentran en la Cuenta de Fondos y Bienes de Terceros en Garantía y/o Administración, que en su caso podrán ser utilizados para sufragar los créditos que no puedan ser cobrados en caso de deceso, así como del Fondo de Fideicomisos, mandatos y contratos análogos a largo plazo, esta cuenta se integra de la siguiente manera:

| Concepto   | 90 días | 180 días | 365 días              | 2025                  | 2024                  |
|--|---------|----------|-----------------------|-----------------------|-----------------------|
| <b>FONDOS EN GARANTÍA A LARGO PLAZO</b>                                    |         |          | <b>35,307,579.02</b>  | <b>35,307,579.02</b>  | <b>35,351,046.34</b>  |
| <b>FONDOS DE FIDEICOMISOS, MANDATOS Y CONTRATOS ANÁLOGOS A LARGO PLAZO</b> |         |          | <b>96,801,441.25</b>  | <b>96,801,441.25</b>  | <b>95,597,269.13</b>  |
| Fideicomiso de Pensiones y Jubilaciones                                    |         |          | 31,897,989.34         | 31,897,989.34         | 31,530,279.29         |
| Fideicomiso SAR  |         |          | 64,903,451.91         | 64,903,451.91         | 64,066,989.84         |
| <b>TOTAL</b>   |         |          | <b>132,109,020.27</b> | <b>132,109,020.27</b> | <b>130,948,315.47</b> |



**III) NOTAS AL ESTADO DE VARIACIÓN EN LA HACIENDA PÚBLICA**

**Patrimonio**

La Cuenta de Patrimonio presentó los siguientes saldos:

| Concepto                                | 2025                      | 2024                      |
|---|---------------------------|---------------------------|
| Hacienda Pública/Patrimonio Generado    | - 1,445,656,358.03        | - 1,444,139,963.44        |
| Hacienda Pública/Patrimonio Contribuido | -                         | -                         |
| <b>TOTAL</b>                            | <b>- 1,445,656,358.03</b> | <b>- 1,444,139,963.44</b> |

**Patrimonio Generado**

Representa la suma de los Resultados de la gestión de Ejercicios Anteriores, incluyendo el Patrimonio generado anterior a la armonización contable de el Instituto, que se compone los Bienes Muebles e Inmuebles, resultado del ejercicio corriente y los eventos identificables y cuantificables que le afectan, los principales movimientos que integraron dicho monto son los siguientes:

| Concepto                                   | 2025                     | 2024                     |
|--|--------------------------|--------------------------|
| Resultado del Ejercicio (Ahorro/Desahorro) | -1,516,394.59            | 324,956,761.55           |
| Resultados de Ejercicios Anteriores        | -517,679,454.10          | -842,636,215.65          |
| Revalúos                                   | -926,460,509.34          | -926,460,509.34          |
| <b>TOTAL</b>                               | <b>-1,445,656,358.03</b> | <b>-1,444,139,963.44</b> |

A continuación se informa sobre la procedencia de los recursos que modifican el patrimonio Generado:

**Resultado del Ejercicio (Ahorro/Desahorro)**

Al cierre del mes el Instituto presentó un Desahorro Neto del Ejercicio por la cantidad de 1 millón 516 mil 394 pesos, resultado de los Ingresos Devengados en el período y los Gastos del mismo.

Los Ingresos y Gastos se explican en las Notas al Estado de Actividades.

**Resultado de Ejercicios Anteriores**

Esta cuenta muestra los resultados acumulados provenientes de Ejercicios Anteriores, y el Patrimonio por incorporación de Bienes Muebles e Inmuebles.

**Revalúos**

Representa la actualización acumulada de los Bienes Inmuebles, mismo que se refleja en el monto del patrimonio, así como lo reflejado en los Estados Financieros Contables.

| Concepto                    | 2025                   | 2024                   |
|-----------------------------|------------------------|------------------------|
| REVALÚO DE BIENES INMUEBLES | -926,460,509.34        | -926,460,509.34        |
| <b>TOTAL</b>                | <b>-926,460,509.34</b> | <b>-926,460,509.34</b> |

**Patrimonio Contribuido**

El Instituto no cuenta con Patrimonio Contribuido:

| Concepto   | 2025        | 2024        |
|--|-------------|-------------|
| Aportaciones                                     | 0.00        | 0.00        |
| Donaciones de Capital                            | 0.00        | 0.00        |
| Actualización de la Hacienda Pública /Patrimonio | 0.00        | 0.00        |
| <b>TOTAL</b>                                     | <b>0.00</b> | <b>0.00</b> |



#### **IV) NOTAS AL ESTADO DE FLUJOS DE EFECTIVO**

La finalidad es proveer de información sobre los flujos de efectivo del Instituto identificando las fuentes de entradas y salidas de recursos, clasificadas por actividades de operación, de inversión y de financiamiento.

Proporciona una base para evaluar la capacidad del ente para generar efectivo y equivalentes de efectivo, así como su capacidad para utilizar los flujos derivados de ellos.

##### **1. Efectivo y Equivalentes**

| Concepto  | 2025                 | 2024                  |
|---|----------------------|-----------------------|
| <b>EFFECTIVO</b>  | <b>218,500.00</b>    | <b>-</b>              |
| Fondos Revolventes  | 218,500.00           | -                     |
| <b>DEPÓSITOS DE FONDOS DE TERCEROS EN GARANTÍA Y/O ADMINISTRACIÓN</b> | <b>33,856.32</b>     | <b>33,856.32</b>      |
| Empresas ó Personas Privadas  | 33,856.32            | 33,856.32             |
| <b>BANCOS/TESORERÍA</b>   | <b>93,037,852.18</b> | <b>158,487,587.59</b> |
| Grupo Financiero Banorte  | 93,037,852.18        | 158,487,587.59        |
| <b>TOTAL</b>  | <b>93,290,208.50</b> | <b>158,521,443.91</b> |

##### **2. Adquisiciones de Bienes Muebles e Inmuebles**

El Instituto no adquirió Bienes Muebles durante el período del 01 al 31 de enero de 2025, según se refleja en el Estado Analítico del Ejercicio del Presupuesto de egresos.

##### **3. Conciliación de los Flujos Netos de Efectivo por Actividades de Operación**

El Flujo Neto de Efectivo por Actividades de Operación representa el resultado de la gestión del Ejercicio Fiscal, es decir la diferencia entre el origen de los recursos (Ingresos) y la aplicación de los mismos (Gastos), los cuales se detallan en las Notas al Estado Analítico de los Ingresos Presupuestarios y Analítico de los Egresos, montos recaudados y pagados respectivamente.

| Concepto   | Importe                |
|--|------------------------|
| Ahorro/Desahorro antes de rubros Extraordinarios                 | - 1,516,394.59         |
| Movimientos de partidas (o rubros) que no afectan al efectivo    |                        |
| Depreciación   | 2,261,347.63           |
| Disminución Provisiones a Corto Plazo                            | 591,467.59             |
| Incremento en Inversiones  | - 1,204,172.12         |
| Disminución en cuentas por cobrar                                | 20,485,925.66          |
| Disminución en Cuentas por Pagar                                 | - 85,849,409.58        |
| (Incremento) En Bienes Muebles                                   | -                      |
| (Decremento) Bienes Intangibles                                  |                        |
| <b>decremento Neto en el Efectivo y Equivalentes al efectivo</b> | <b>- 65,231,235.41</b> |

El concepto de decremento Neto en Efectivo y Equivalentes al Efectivo, se determina por la variación entre el saldo final menos el saldo inicial del ejercicio, de la cuenta de Efectivo y Equivalentes y se refiere a los recursos a corto plazo de gran liquidez que son fácilmente convertibles en importes determinados de efectivo, estando sujetos a un riesgo mínimo de cambio en su valor.





**V) CONCILIACIÓN ENTRE LOS INGRESOS PRESUPUESTARIOS Y CONTABLES, ASÍ COMO ENTRE LOS EGRESOS PRESUPUESTARIOS Y LOS GASTOS CONTABLES**

**Conciliación entre los Ingresos Presupuestarios y Contables**  
 Correspondiente del 1 al 31 de Enero de 2025  
 (Cifras en pesos)

|  |                       |
|--|-----------------------|
| <b>1. Total de Ingresos Presupuestarios</b>  | <b>364,233,958.30</b> |
| <b>2. Más Ingresos Contables No Presupuestarios</b>                                | <b>0.00</b>           |
| 2.1 Ingresos Financieros   | -                     |
| 2.2 Incremento por Variación de Inventarios  | -                     |
| 2.3 Disminución del exceso de estimaciones por pérdida o deterioro u obsolescencia | -                     |
| 2.4 Disminución del exceso de provisiones  | -                     |
| 2.5 Otros ingresos y beneficios varios   | -                     |
| 2.6 Otros ingresos contables no presupuestarios                                    | -                     |
| <b>3. Menos Ingresos Presupuestarios No Contables</b>                              | <b>0.00</b>           |
| 3.1 Aprovechamientos Patrimoniales   | -                     |
| 3.2 Ingresos derivados de financiamientos  | -                     |
| 3.3 Otros Ingresos presupuestarios no contables                                    | -                     |
| <b>4. Total de Ingresos Contables</b>  | <b>364,233,958.30</b> |

**Conciliación entre los Egresos Presupuestarios y los Gastos Contables**

**Conciliación entre los Egresos Presupuestarios y los Gastos Contables**  
 Correspondiente del 1 al 31 de Enero de 2025  
 (Cifras en Pesos)

|  |                       |
|--|-----------------------|
| <b>1. Total de Egresos Presupuestarios</b>                                   | <b>363,489,005.26</b> |
| <b>2. Menos Egresos Presupuestarios No Contables</b>                         | <b>-</b>              |
| 2.1 Materias Primas y Materiales de Producción y Comercialización            | -                     |
| 2.2 Materiales y Suministros   | -                     |
| 2.3 Mobiliario y Equipo de Administración                                    | -                     |
| 2.4 Mobiliario y Equipo Educativo y Recreativo                               | -                     |
| 2.5 Equipo e Instrumental Médico y de Laboratorio                            | -                     |
| 2.6 Vehículos y Equipo de Transporte   | -                     |
| 2.7 Equipo de Defensa y Seguridad  | -                     |
| 2.8 Maquinaria, Otros Equipos y Herramientas                                 | -                     |
| 2.9 Activos Biológicos   | -                     |
| 2.10 Bienes Inmuebles  | -                     |
| 2.11 Activos Intangibles   | -                     |
| 2.12 Obra Pública en Bienes de Dominio Público                               | -                     |
| 2.13 Obra Pública en Bienes Propios  | -                     |
| 2.14 Acciones y Participaciones de Capital                                   | -                     |
| 2.15 Compra de Títulos y Valores   | -                     |
| 2.16 Concesión de Préstamos  | -                     |
| 2.17 Inversiones en Fideicomisos, Mandatos y Otros Análogos                  | -                     |
| 2.18 Provisiones para Contingencias y Otras Erogaciones Especiales           | -                     |
| 2.19 Amortización de la Deuda Pública  | -                     |
| 2.20 Adeudos de Ejercicios Fiscales Anteriores (ADEFAS)                      | -                     |
| 2.21 Otros Egresos Presupuestales No Contables                               | -                     |
| <b>3. Más Gasto Contables No Presupuestales</b>                              | <b>2,261,347.63</b>   |
| 3.1 Estimaciones, Depreciaciones, Deterioros, Obsolescencia y Amortizaciones | 2,261,347.63          |
| 3.2 Provisiones  | -                     |
| 3.3 Disminución de Inventarios   | -                     |
| 3.4 Otros Gastos   | -                     |
| 3.5 Inversión Pública no Capitalizable                                       | -                     |
| 3.6 Materiales y Suministros (Consumos)                                      | -                     |
| 3.7 Otros Gastos Contables No Presupuestales                                 | -                     |
| <b>4. Total de Gasto Contable (4 = 1 - 2 + 3)</b>                            | <b>366,750,352.89</b> |



**c) NOTAS DE MEMORIA (CUENTAS DE ORDEN)**

Las Cuentas de Orden se utilizan para registrar movimientos de valores que no afectan o modifiquen el Balance del Instituto, sin embargo, su incorporación en libros es necesaria con fines de recordatorio contable, de control y en general sobre los aspectos administrativos, o bien para consignar los derechos o responsabilidades contingentes que puedan o no presentarse en el futuro.

**Cuentas de Orden Contables**

Registran eventos que, si bien no representan hechos económico-financieros que alteren el Patrimonio y los resultados del Gobierno del Estado, informan sobre circunstancias contingentes o eventuales de importancia, que en determinadas condiciones, pueden producir efectos patrimoniales.

| Concepto   | Importe                    |
|--|----------------------------|
| <b>BIENES CONCESIONADOS O EN COMODATO</b>                | <b>\$ 3,285,273,657.11</b> |
| <b>BIENES BAJO CONTRATO EN COMODATO</b>                  |                            |
| Bienes en Comodato                                       | \$ 19,542,260.55           |
| Cartas Compromiso Pago Deudoras                          | \$ 2,563,609.69            |
| Cuentas por Cobrar Pensiones y Jubilaciones, y Fovisstep | \$ 2,112,678,173.16        |
| Financiamiento Pensiones y Jubilaciones                  | \$ 1,086,348,628.25        |
| Almacenes  | \$ 64,139,431.03           |

En el mes de marzo del ejercicio 2023, se inició el registro de movimientos contables en Cuentas de Orden por los Almacenes del Instituto.

Con el propósito de que queden plasmados los controles de los Almacenes de manera enunciativa y reflejándose los saldos de los mismos.

**Cuentas de Orden Presupuestarias**

Estas Cuentas muestran las diferentes etapas de los recursos presupuestarios durante un ejercicio fiscal, de conformidad con los Presupuestos aprobados de Ingresos y Egresos vigentes.

| Concepto                                     | Importe            |
|--|--------------------|
| Ley de Ingresos Estimada                     | \$4,566,715,284.75 |
| Ley de Ingresos por Ejecutar                 | \$4,513,369,658.35 |
| Modificaciones a la Ley de Ingresos Estimada | \$310,888,331.90   |
| Ley de Ingresos Devengada                    | \$364,233,958.30   |
| Ley de Ingresos Recaudada                    | \$364,233,958.30   |

| Concepto  | Importe            |
|---|--------------------|
| Presupuesto de Egresos Aprobado                   | \$4,566,715,284.75 |
| Presupuesto de Egresos por Ejercer                | \$1,559,264,741.96 |
| Modificaciones al Presupuesto de Egresos Aprobado | \$310,888,331.90   |
| Presupuesto de Egresos Comprometido               | \$3,318,338,874.69 |
| Presupuesto de Egresos Devengado                  | \$363,489,005.26   |
| Presupuesto de Egresos Ejercido                   | \$363,489,005.26   |
| Presupuesto de Egresos Pagado                     | \$363,254,643.36   |

**" Bajo protesta de decir verdad declaramos que los Estados Financieros y sus notas, son razonablemente correctos y son responsabilidad del emisor".**



**Ma. Del Carmen Ponce de León y Grajales**  
 Jefa Departamento de Contabilidad

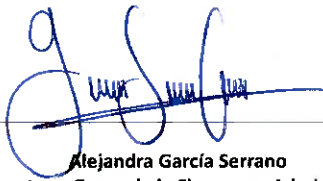

**Alejandra García Serrano**  
 Subdirectora General de Finanzas y Administración

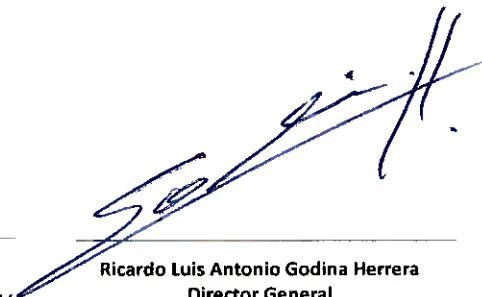

**Ricardo Luis Antonio Godina Herrera**  
 Director General

INSTITUTO DE SEGURIDAD Y SERVICIOS SOCIALES DE LOS TRABAJADORES AL SERVICIO DE LOS PODERES DEL ESTADO DE PUEBLA



Estado Analítico de Ingresos  
Del 1 de Enero al 31 de Enero de 2025  
(Cifras en Pesos)

| Rubro de Ingresos / Fuente de Financiamiento  | Ingreso                 |                              |                         |                       |                       | Diferencia               |
|---|-------------------------|------------------------------|-------------------------|-----------------------|-----------------------|--------------------------|
|   | Estimado                | Ampliaciones / (Reducciones) | Modificado              | Devengado             | Recaudado             |                          |
| Impuestos   | 0.00                    | 0.00                         | 0.00                    | 0.00                  | 0.00                  | 0.00                     |
| Cuotas y Aportaciones de Seguridad Social   | 4,528,631,826.01        | -2,274,771.50                | 4,526,357,054.51        | 207,553,079.74        | 207,553,079.74        | -4,321,078,746.27        |
| Contribuciones de Mejoras   | 0.00                    | 0.00                         | 0.00                    | 0.00                  | 0.00                  | 0.00                     |
| Derechos  | 0.00                    | 0.00                         | 0.00                    | 0.00                  | 0.00                  | 0.00                     |
| Productos   | 30,000,000.00           | 168,998,562.26               | 198,998,562.26          | 14,112,700.07         | 14,112,700.07         | -15,887,299.93           |
| Aprovechamientos  | 48,000.00               | 0.00                         | 48,000.00               | 0.00                  | 0.00                  | -48,000.00               |
| Ingresos por Venta de Bienes, Prestación de Servicios y Otros Ingresos  | 8,035,458.74            | 1,910,302.00                 | 9,945,760.74            | 313,939.35            | 313,939.35            | -7,721,519.39            |
| Participaciones, Aportaciones, Convenios, Incentivos Derivados de la Colaboración Fiscal y Fondos Distintos de Aportaciones | 0.00                    | 142,254,239.14               | 142,254,239.14          | 142,254,239.14        | 142,254,239.14        | 142,254,239.14           |
| Transferencias, Asignaciones, Subsidios y Subvenciones, y Pensiones y Jubilaciones  | 0.00                    | 0.00                         | 0.00                    | 0.00                  | 0.00                  | 0.00                     |
| Ingresos Derivados de Financiamientos   | 0.00                    | 0.00                         | 0.00                    | 0.00                  | 0.00                  | 0.00                     |
| <b>Total</b>  | <b>4,566,715,284.75</b> | <b>310,888,331.90</b>        | <b>4,877,603,616.65</b> | <b>364,233,958.30</b> | <b>364,233,958.30</b> | <b>-4,202,481,326.45</b> |
|   |                         |                              |                         | Ingresos excedentes   |                       |                          |

| Rubro de Ingresos / Fuente de Financiamiento  | Ingreso                 |                              |                         |                       |                       | Diferencia               |
|---|-------------------------|------------------------------|-------------------------|-----------------------|-----------------------|--------------------------|
|   | Estimado                | Ampliaciones / (Reducciones) | Modificado              | Devengado             | Recaudado             |                          |
| <b>Ingresos del Poder Ejecutivo Federal o Estatal y de los Municipios</b>   | <b>48,000.00</b>        | <b>142,254,239.14</b>        | <b>142,302,239.14</b>   | <b>142,254,239.14</b> | <b>142,254,239.14</b> | <b>142,206,239.14</b>    |
| Impuestos   | 0.00                    | 0.00                         | 0.00                    | 0.00                  | 0.00                  | 0.00                     |
| Cuotas y Aportaciones de Seguridad Social   | 0.00                    | 0.00                         | 0.00                    | 0.00                  | 0.00                  | 0.00                     |
| Contribuciones de Mejoras   | 0.00                    | 0.00                         | 0.00                    | 0.00                  | 0.00                  | 0.00                     |
| Derechos  | 0.00                    | 0.00                         | 0.00                    | 0.00                  | 0.00                  | 0.00                     |
| Productos   | 0.00                    | 0.00                         | 0.00                    | 0.00                  | 0.00                  | 0.00                     |
| Aprovechamientos  | 48,000.00               | 0.00                         | 48,000.00               | 0.00                  | 0.00                  | -48,000.00               |
| Participaciones, Aportaciones, Convenios, Incentivos Derivados de la Colaboración Fiscal y Fondos Distintos de Aportaciones   | 0.00                    | 142,254,239.14               | 142,254,239.14          | 142,254,239.14        | 142,254,239.14        | 142,254,239.14           |
| Transferencias, Asignaciones, Subsidios y Subvenciones, y Pensiones y Jubilaciones  | 0.00                    | 0.00                         | 0.00                    | 0.00                  | 0.00                  | 0.00                     |
| <b>Ingresos de los Entes Públicos de los Poderes Legislativo y Judicial, de los Órganos Autónomos y del Sector Paraestatal o Paramunicipal, así como de las Empresas Productivas del Estado</b> | <b>4,566,667,284.75</b> | <b>168,634,092.76</b>        | <b>4,735,301,377.51</b> | <b>221,979,719.16</b> | <b>221,979,719.16</b> | <b>-4,344,687,565.59</b> |
| Cuotas y Aportaciones de Seguridad Social   | 4,528,631,826.01        | -2,274,771.50                | 4,526,357,054.51        | 207,553,079.74        | 207,553,079.74        | -4,321,078,746.27        |
| Productos   | 30,000,000.00           | 168,998,562.26               | 198,998,562.26          | 14,112,700.07         | 14,112,700.07         | -15,887,299.93           |
| Ingresos por Venta de Bienes, Prestación de Servicios y Otros Ingresos  | 8,035,458.74            | 1,910,302.00                 | 9,945,760.74            | 313,939.35            | 313,939.35            | -7,721,519.39            |
| Transferencias, Asignaciones, Subsidios y Subvenciones, y Pensiones y Jubilaciones  | 0.00                    | 0.00                         | 0.00                    | 0.00                  | 0.00                  | 0.00                     |
| <b>Ingresos derivados de financiamiento</b>   | <b>0.00</b>             | <b>0.00</b>                  | <b>0.00</b>             | <b>0.00</b>           | <b>0.00</b>           | <b>0.00</b>              |
| Ingresos Derivados de Financiamientos   | 0.00                    | 0.00                         | 0.00                    | 0.00                  | 0.00                  | 0.00                     |
| <b>Total</b>  | <b>4,566,715,284.75</b> | <b>310,888,331.90</b>        | <b>4,877,603,616.65</b> | <b>364,233,958.30</b> | <b>364,233,958.30</b> | <b>-4,202,481,326.45</b> |
|   |                         |                              |                         | Ingresos excedentes   |                       |                          |

Bajo protesta de decir verdad declaramos que los Estados Financieros y sus notas, son razonablemente correctos y son responsabilidad del emisor

Ma. Del Carmen Ponce de León y Grajales  
Jefa Departamento de Contabilidad

Alejandra García Serrano  
Subdirectora General de Finanzas y Administración

Ricardo Luis Antonio Godina Herrera  
Director General

INSTITUTO DE SEGURIDAD Y SERVICIOS SOCIALES DE LOS TRABAJADORES AL SERVICIO DE LOS PODERES DEL ESTADO DE PUEBLA



Estado Analítico del Ejercicio del Presupuesto de Egresos  
 Clasificación por Objeto del Gasto (Capítulo y Concepto)  
 Del 1 de Enero al 31 de Enero de 2025  
 (Cifras en Pesos)

| Concepto  | Egresos                 |                                |                         |                       |                       | Subejercicio            |
|---|-------------------------|--------------------------------|-------------------------|-----------------------|-----------------------|-------------------------|
|   | Aprobado                | Ampliaciones/<br>(Reducciones) | Modificado              | Devengado             | Pagado                |                         |
| <b>Servicios Personales</b>   | <b>1,136,164,337.75</b> | <b>-4,621.26</b>               | <b>1,136,159,716.49</b> | <b>73,630,902.98</b>  | <b>73,630,902.98</b>  | <b>1,062,528,813.51</b> |
| Remuneraciones al Personal de Carácter Permanente                         | 302,617,515.00          | 572,906.11                     | 303,190,421.11          | 21,298,879.79         | 21,298,879.79         | 281,891,541.32          |
| Remuneraciones al Personal de Carácter Transitorio                        | 200,290,322.00          | 682,202.37                     | 200,972,524.37          | 19,102,101.66         | 19,102,101.66         | 181,870,422.71          |
| Remuneraciones Adicionales y Especiales                                   | 101,857,827.00          | 1,113,343.13                   | 102,971,170.13          | 3,395,739.93          | 3,395,739.93          | 99,575,430.20           |
| Seguridad Social  | 133,673,277.00          | 1,074,005.97                   | 134,747,282.97          | 9,135,049.88          | 9,135,049.88          | 125,612,233.09          |
| Otras Prestaciones Sociales y Económicas                                  | 365,134,094.60          | -3,447,078.84                  | 361,687,015.76          | 18,748,369.50         | 18,748,369.50         | 342,938,646.26          |
| Previsiones   | 0.00                    | 0.00                           | 0.00                    | 0.00                  | 0.00                  | 0.00                    |
| Pago de Estímulos a Servidores Públicos                                   | 32,591,302.15           | 0.00                           | 32,591,302.15           | 1,950,762.22          | 1,950,762.22          | 30,640,539.93           |
| <b>Materiales y Suministros</b>   | <b>266,387,017.31</b>   | <b>307,010.14</b>              | <b>266,694,027.45</b>   | <b>1,251,718.39</b>   | <b>1,153,918.58</b>   | <b>265,442,309.06</b>   |
| Materiales de Administración, Emisión de Documentos y Artículos Oficiales | 8,205,000.00            | 766.14                         | 8,205,766.14            | 766.14                | 324.00                | 8,205,000.00            |
| Alimentos y Utensilios  | 15,350,000.00           | 4,021.00                       | 15,354,021.00           | 102,848.40            | 5,721.80              | 15,251,172.60           |
| Materias Primas y Materiales de Producción y Comercialización             | 0.00                    | 0.00                           | 0.00                    | 0.00                  | 0.00                  | 0.00                    |
| Materiales y Artículos de Construcción y de Reparación                    | 2,100,000.00            | 772.01                         | 2,100,772.01            | 772.01                | 642.01                | 2,100,000.00            |
| Productos Químicos, Farmacéuticos y de Laboratorio                        | 230,250,000.00          | 299,951.07                     | 230,549,951.07          | 1,145,831.92          | 1,145,730.85          | 229,404,119.15          |
| Combustibles, Lubricantes y Aditivos                                      | 1,500,000.00            | 1,421.92                       | 1,501,421.92            | 1,421.92              | 1,421.92              | 1,500,000.00            |
| Vestuario, Blancos, Prendas de Protección y Artículos Deportivos          | 7,032,017.31            | 0.00                           | 7,032,017.31            | 0.00                  | 0.00                  | 7,032,017.31            |
| Materiales y Suministros Para Seguridad                                   | 0.00                    | 0.00                           | 0.00                    | 0.00                  | 0.00                  | 0.00                    |
| Herramientas, Refacciones y Accesorios Menores                            | 1,950,000.00            | 78.00                          | 1,950,078.00            | 78.00                 | 78.00                 | 1,950,000.00            |
| <b>Servicios Generales</b>  | <b>860,933,893.17</b>   | <b>24,641,739.88</b>           | <b>885,575,633.05</b>   | <b>6,341,508.87</b>   | <b>6,204,946.78</b>   | <b>879,234,124.18</b>   |
| Servicios Básicos   | 17,451,000.00           | 62,022.50                      | 17,513,022.50           | 185,359.42            | 185,359.42            | 17,327,663.08           |
| Servicios de Arrendamiento  | 22,130,000.00           | 6,911,077.24                   | 29,041,077.24           | 1,539,839.68          | 1,539,839.68          | 27,501,237.56           |
| Servicios Profesionales, Científicos, Técnicos y Otros Servicios          | 721,624,584.17          | 13,805,988.52                  | 735,430,572.69          | 3,011,187.94          | 2,891,994.46          | 732,419,384.75          |
| Servicios Financieros, Bancarios y Comerciales                            | 10,500,000.00           | 1,242,139.20                   | 11,742,139.20           | 139.20                | 139.20                | 11,742,000.00           |
| Servicios de Instalación, Reparación, Mantenimiento y Conservación        | 46,830,000.00           | 2,516,000.00                   | 49,346,000.00           | 16,000.00             | 11,650.00             | 49,330,000.00           |
| Servicios de Comunicación Social y Publicidad                             | 0.00                    | 0.00                           | 0.00                    | 0.00                  | 0.00                  | 0.00                    |
| Servicios de Traslado y Viáticos  | 4,300,000.00            | 45,009.16                      | 4,345,009.16            | 35,009.16             | 22,928.55             | 4,310,000.00            |
| Servicios Oficiales   | 3,700,000.00            | 3,740.00                       | 3,703,740.00            | 3,740.00              | 3,740.00              | 3,700,000.00            |
| Otros Servicios Generales   | 34,398,309.00           | 55,763.26                      | 34,454,072.26           | 1,550,233.47          | 1,549,295.47          | 32,903,838.79           |
| <b>Transferencias, Asignaciones, Subsidios y Otras Ayudas</b>             | <b>2,303,230,036.52</b> | <b>285,944,203.14</b>          | <b>2,589,174,239.66</b> | <b>282,264,875.02</b> | <b>282,264,875.02</b> | <b>2,306,909,364.64</b> |
| Transferencias Internas y Asignaciones al Sector Público                  | 0.00                    | 141,188,958.97                 | 141,188,958.97          | 0.00                  | 0.00                  | 141,188,958.97          |
| Transferencias al Resto del Sector Público                                | 0.00                    | 0.00                           | 0.00                    | 0.00                  | 0.00                  | 0.00                    |
| Subsidios y Subvenciones  | 0.00                    | 0.00                           | 0.00                    | 0.00                  | 0.00                  | 0.00                    |
| Ayudas Sociales   | 0.00                    | 0.00                           | 0.00                    | 0.00                  | 0.00                  | 0.00                    |
| Pensiones y Jubilaciones  | 2,085,570,358.89        | 142,254,239.14                 | 2,227,824,598.03        | 282,264,875.02        | 282,264,875.02        | 1,945,559,723.01        |
| Transferencias a Fideicomisos, Mandatos y Otros Análogos                  | 217,659,677.63          | 2,501,005.03                   | 220,160,682.66          | 0.00                  | 0.00                  | 220,160,682.66          |
| Transferencias a la Seguridad Social                                      | 0.00                    | 0.00                           | 0.00                    | 0.00                  | 0.00                  | 0.00                    |
| Donativos   | 0.00                    | 0.00                           | 0.00                    | 0.00                  | 0.00                  | 0.00                    |
| Transferencias al Exterior  | 0.00                    | 0.00                           | 0.00                    | 0.00                  | 0.00                  | 0.00                    |
| <b>Bienes Muebles, Inmuebles e Intangibles</b>                            | <b>0.00</b>             | <b>0.00</b>                    | <b>0.00</b>             | <b>0.00</b>           | <b>0.00</b>           | <b>0.00</b>             |
| Mobiliario y Equipo de Administración                                     | 0.00                    | 0.00                           | 0.00                    | 0.00                  | 0.00                  | 0.00                    |
| Mobiliario y Equipo Educativo y Recreativo                                | 0.00                    | 0.00                           | 0.00                    | 0.00                  | 0.00                  | 0.00                    |
| Equipo e Instrumental Médico y de Laboratorio                             | 0.00                    | 0.00                           | 0.00                    | 0.00                  | 0.00                  | 0.00                    |
| Vehículos y Equipo de Transporte  | 0.00                    | 0.00                           | 0.00                    | 0.00                  | 0.00                  | 0.00                    |
| Equipo de Defensa y Seguridad   | 0.00                    | 0.00                           | 0.00                    | 0.00                  | 0.00                  | 0.00                    |

011 9

| Concepto  | Egresos                 |                                |                         |                       |                       | Subejercicio            |
|---|-------------------------|--------------------------------|-------------------------|-----------------------|-----------------------|-------------------------|
|   | Aprobado                | Ampliaciones/<br>(Reducciones) | Modificado              | Devengado             | Pagado                |                         |
| Maquinaria, Otros Equipos y Herramientas                      | 0.00                    | 0.00                           | 0.00                    | 0.00                  | 0.00                  | 0.00                    |
| Activos Biotológicos  | 0.00                    | 0.00                           | 0.00                    | 0.00                  | 0.00                  | 0.00                    |
| Bienes Inmuebles  | 0.00                    | 0.00                           | 0.00                    | 0.00                  | 0.00                  | 0.00                    |
| Activos Intangibles   | 0.00                    | 0.00                           | 0.00                    | 0.00                  | 0.00                  | 0.00                    |
| <b>Inversión Pública</b>                                      | <b>0.00</b>             | <b>0.00</b>                    | <b>0.00</b>             | <b>0.00</b>           | <b>0.00</b>           | <b>0.00</b>             |
| Obra Pública en Bienes de Dominio Público                     | 0.00                    | 0.00                           | 0.00                    | 0.00                  | 0.00                  | 0.00                    |
| Obra Pública en Bienes Propios                                | 0.00                    | 0.00                           | 0.00                    | 0.00                  | 0.00                  | 0.00                    |
| Proyectos Productivos y Acciones de Fomento                   | 0.00                    | 0.00                           | 0.00                    | 0.00                  | 0.00                  | 0.00                    |
| <b>Inversiones Financieras y Otras Provisiones</b>            | <b>0.00</b>             | <b>0.00</b>                    | <b>0.00</b>             | <b>0.00</b>           | <b>0.00</b>           | <b>0.00</b>             |
| Inversiones Para el Fomento de Actividades Productivas        | 0.00                    | 0.00                           | 0.00                    | 0.00                  | 0.00                  | 0.00                    |
| Acciones y Participaciones de Capital                         | 0.00                    | 0.00                           | 0.00                    | 0.00                  | 0.00                  | 0.00                    |
| Compra de Títulos y Valores                                   | 0.00                    | 0.00                           | 0.00                    | 0.00                  | 0.00                  | 0.00                    |
| Concesión de Préstamos  | 0.00                    | 0.00                           | 0.00                    | 0.00                  | 0.00                  | 0.00                    |
| Inversiones en Fideicomisos, Mandatos y Otros Análogos        | 0.00                    | 0.00                           | 0.00                    | 0.00                  | 0.00                  | 0.00                    |
| Otras Inversiones Financieras                                 | 0.00                    | 0.00                           | 0.00                    | 0.00                  | 0.00                  | 0.00                    |
| Provisiones para Contingencias y Otras Erogaciones Especiales | 0.00                    | 0.00                           | 0.00                    | 0.00                  | 0.00                  | 0.00                    |
| <b>Participaciones y Aportaciones</b>                         | <b>0.00</b>             | <b>0.00</b>                    | <b>0.00</b>             | <b>0.00</b>           | <b>0.00</b>           | <b>0.00</b>             |
| Participaciones   | 0.00                    | 0.00                           | 0.00                    | 0.00                  | 0.00                  | 0.00                    |
| Aportaciones  | 0.00                    | 0.00                           | 0.00                    | 0.00                  | 0.00                  | 0.00                    |
| Convenios   | 0.00                    | 0.00                           | 0.00                    | 0.00                  | 0.00                  | 0.00                    |
| <b>Deuda Pública</b>  | <b>0.00</b>             | <b>0.00</b>                    | <b>0.00</b>             | <b>0.00</b>           | <b>0.00</b>           | <b>0.00</b>             |
| Amortización de la Deuda Pública                              | 0.00                    | 0.00                           | 0.00                    | 0.00                  | 0.00                  | 0.00                    |
| Intereses de la Deuda Pública                                 | 0.00                    | 0.00                           | 0.00                    | 0.00                  | 0.00                  | 0.00                    |
| Comisiones de la Deuda Pública                                | 0.00                    | 0.00                           | 0.00                    | 0.00                  | 0.00                  | 0.00                    |
| Gastos de la Deuda Pública                                    | 0.00                    | 0.00                           | 0.00                    | 0.00                  | 0.00                  | 0.00                    |
| Costo por Coberturas  | 0.00                    | 0.00                           | 0.00                    | 0.00                  | 0.00                  | 0.00                    |
| Apoyos Financieros  | 0.00                    | 0.00                           | 0.00                    | 0.00                  | 0.00                  | 0.00                    |
| Adeudos de Ejercicios Fiscales Anteriores (Adefas)            | 0.00                    | 0.00                           | 0.00                    | 0.00                  | 0.00                  | 0.00                    |
| <b>Total del Egreso</b>                                       | <b>4,566,715,284.75</b> | <b>310,888,331.90</b>          | <b>4,877,603,616.65</b> | <b>363,489,005.26</b> | <b>363,254,643.36</b> | <b>4,514,114,611.39</b> |

Bajo protesta de decir verdad declaramos que los Estados Financieros y sus notas, son razonablemente correctos y son responsabilidad del emisor.



**Ma. Del Carmen Ponce de León y Grajales**  
Jefa Departamento de Contabilidad



**Alejandra García Serrano**  
Subdirectora General de Finanzas y Administración

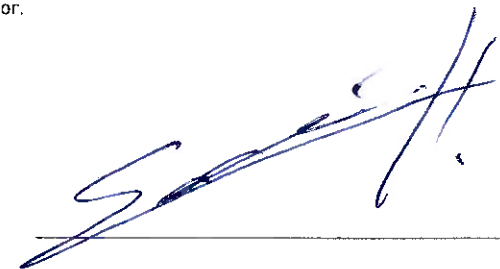

**Ricardo Luis Antonio Godina Herrera**  
Director General

INSTITUTO DE SEGURIDAD Y SERVICIOS SOCIALES DE LOS TRABAJADORES AL SERVICIO DE LOS PODERES DEL ESTADO DE PUEBLA



Estado Analítico del Ejercicio del Presupuesto de Egresos  
 Clasificación Económica (por Tipo de Gasto)  
 Del 1 de Enero al 31 de Enero de 2025  
 (Cifras en Pesos)

| Concepto  | Egresos                 |                                |                         |                       |                       | Subejercicio            |
|---|-------------------------|--------------------------------|-------------------------|-----------------------|-----------------------|-------------------------|
|   | Aprobado                | Ampliaciones/<br>(Reducciones) | Modificado              | Devengado             | Pagado                |                         |
| Gasto Corriente                                   | 2,481,144,925.86        | 168,634,092.76                 | 2,649,779,018.62        | 81,224,130.24         | 80,989,768.34         | 2,568,554,888.38        |
| Gasto de Capital                                  | 0.00                    | 0.00                           | 0.00                    | 0.00                  | 0.00                  | 0.00                    |
| Amortización de la Deuda y Disminución de Pasivos | 0.00                    | 0.00                           | 0.00                    | 0.00                  | 0.00                  | 0.00                    |
| Pensiones y Jubilaciones                          | 2,085,570,358.89        | 142,254,239.14                 | 2,227,824,598.03        | 282,264,875.02        | 282,264,875.02        | 1,945,559,723.01        |
| Participaciones                                   | 0.00                    | 0.00                           | 0.00                    | 0.00                  | 0.00                  | 0.00                    |
| <b>Total del Egreso</b>                           | <b>4,566,715,284.75</b> | <b>310,888,331.90</b>          | <b>4,877,603,616.65</b> | <b>363,489,005.26</b> | <b>363,254,643.36</b> | <b>4,514,114,611.39</b> |

Bajo protesta de decir verdad declaramos que los Estados Financieros y sus notas, son razonablemente correctos y son responsabilidad del emisor.

Ma. Del Carmen Ponce de León y Grajales  
 Jefa Departamento de Contabilidad

Alejandra García Serrano  
 Subdirectora General de Finanzas y Administración

Ricardo Luis Antonio Godina Herrera  
 Director General

INSTITUTO DE SEGURIDAD Y SERVICIOS SOCIALES DE LOS TRABAJADORES AL SERVICIO DE LOS PODERES DEL ESTADO DE PUEBLA



Estado Analítico del Ejercicio del Presupuesto de Egresos  
 Clasificación Administrativa  
 Del 1 de Enero al 31 de Enero de 2025  
 (Cifras en Pesos)

| Concepto  | Egresos                 |                                |                         |                       |                       | Subejercicio            |
|---|-------------------------|--------------------------------|-------------------------|-----------------------|-----------------------|-------------------------|
|   | Aprobado                | Ampliaciones/<br>(Reducciones) | Modificado              | Devengado             | Pagado                |                         |
| ISSSTEP   | 4,566,715,284.75        | 310,888,331.90                 | 4,877,603,616.65        | 363,489,005.26        | 363,254,643.36        | 4,514,114,611.39        |
| DIRECCION GENERAL   | 7,475,748.00            | 2,010,245.00                   | 9,485,993.00            | 885,716.61            | 883,672.61            | 8,600,276.39            |
| SUBDIRECCION GENERAL DE SERVICIOS MEDICOS                   | 1,952,693,515.08        | 146,104,697.16                 | 2,098,798,212.24        | 68,800,229.36         | 68,567,911.46         | 2,029,997,982.88        |
| SUBDIRECCION GENERAL DE PRESTACIONES ECONOMICAS Y SOCIALES  | 2,380,668,887.67        | 148,198,341.90                 | 2,528,867,229.57        | 285,726,014.66        | 285,726,014.66        | 2,243,141,214.91        |
| SUBDIRECCION GENERAL DE FINANZAS Y ADMINISTRACION           | 192,420,733.00          | 11,667,975.59                  | 204,088,708.59          | 6,163,122.22          | 6,163,122.22          | 197,925,586.37          |
| COORDINACION GENERAL DE LA UNIDAD DE DESARROLLO ESTRATEGICO | 25,034,914.00           | 3,274,771.50                   | 28,309,685.50           | 1,343,967.49          | 1,343,967.49          | 26,965,718.01           |
| UNIDAD DE ASUNTOS JURIDICOS                                 | 8,421,487.00            | -367,699.25                    | 8,053,787.75            | 569,954.92            | 569,954.92            | 7,483,832.83            |
| <b>Total del Egreso</b>                                     | <b>4,566,715,284.75</b> | <b>310,888,331.90</b>          | <b>4,877,603,616.65</b> | <b>363,489,005.26</b> | <b>363,254,643.36</b> | <b>4,514,114,611.39</b> |

Bajo protesta de decir verdad declaramos que los Estados Financieros y sus notas, son razonablemente correctos y son responsabilidad del emisor.

**Ma. Del Carmen Ponce de León y Grajales**  
 Jefa Departamento de Contabilidad

**Alejandra García Serrano**  
 Subdirectora General de Finanzas y Administración

**Ricardo Luis Antonio Godina Herrera**  
 Director General

INSTITUTO DE SEGURIDAD Y SERVICIOS SOCIALES DE LOS TRABAJADORES AL SERVICIO DE LOS PODERES DEL ESTADO DE PUEBLA



Estado Analítico del Ejercicio del Presupuesto de Egresos  
 Clasificación Funcional (Finalidad y Función)  
 Del 1 de Enero al 31 de Enero de 2025  
 (Cifras en Pesos)

| Concepto  | Egresos                 |                                |                         |                       |                       | Subejercicio            |
|---|-------------------------|--------------------------------|-------------------------|-----------------------|-----------------------|-------------------------|
|   | Aprobado                | Ampliaciones/<br>(Reducciones) | Modificado              | Devengado             | Pagado                |                         |
| <b>Gobierno</b>   | 0.00                    | 0.00                           | 0.00                    | 0.00                  | 0.00                  | 0.00                    |
| Legislación   | 0.00                    | 0.00                           | 0.00                    | 0.00                  | 0.00                  | 0.00                    |
| Justicia  | 0.00                    | 0.00                           | 0.00                    | 0.00                  | 0.00                  | 0.00                    |
| Coordinación de la Política de Gobierno   | 0.00                    | 0.00                           | 0.00                    | 0.00                  | 0.00                  | 0.00                    |
| Relaciones Exteriores   | 0.00                    | 0.00                           | 0.00                    | 0.00                  | 0.00                  | 0.00                    |
| Asuntos Financieros y Hacendarios   | 0.00                    | 0.00                           | 0.00                    | 0.00                  | 0.00                  | 0.00                    |
| Seguridad Nacional  | 0.00                    | 0.00                           | 0.00                    | 0.00                  | 0.00                  | 0.00                    |
| Asuntos de Orden Público y de Seguridad Interior  | 0.00                    | 0.00                           | 0.00                    | 0.00                  | 0.00                  | 0.00                    |
| Otros Servicios Generales   | 0.00                    | 0.00                           | 0.00                    | 0.00                  | 0.00                  | 0.00                    |
| <b>Desarrollo Social</b>  | 4,566,715,284.75        | 310,888,331.90                 | 4,877,603,616.65        | 363,489,005.26        | 363,254,643.36        | 4,514,114,611.39        |
| Protección Ambiental  | 0.00                    | 0.00                           | 0.00                    | 0.00                  | 0.00                  | 0.00                    |
| Vivienda y Servicios a la Comunidad   | 0.00                    | 0.00                           | 0.00                    | 0.00                  | 0.00                  | 0.00                    |
| Salud   | 1,952,693,515.08        | 146,104,697.16                 | 2,098,798,212.24        | 68,800,229.36         | 68,567,911.46         | 2,029,997,982.88        |
| Recreación, Cultura y Otras Manifestaciones Sociales  | 0.00                    | 0.00                           | 0.00                    | 0.00                  | 0.00                  | 0.00                    |
| Educación   | 0.00                    | 0.00                           | 0.00                    | 0.00                  | 0.00                  | 0.00                    |
| Protección Social   | 2,380,668,887.67        | 148,198,341.90                 | 2,528,867,229.57        | 285,726,014.66        | 285,726,014.66        | 2,243,141,214.91        |
| Otros Asuntos Sociales  | 233,352,882.00          | 16,585,292.84                  | 249,938,174.84          | 8,962,761.24          | 8,960,717.24          | 240,975,413.60          |
| <b>Desarrollo Económico</b>   | 0.00                    | 0.00                           | 0.00                    | 0.00                  | 0.00                  | 0.00                    |
| Asuntos Económicos, Comerciales y Laborales en General  | 0.00                    | 0.00                           | 0.00                    | 0.00                  | 0.00                  | 0.00                    |
| Agropecuaria, Silvicultura, Pesca y Caza  | 0.00                    | 0.00                           | 0.00                    | 0.00                  | 0.00                  | 0.00                    |
| Combustibles y Energía  | 0.00                    | 0.00                           | 0.00                    | 0.00                  | 0.00                  | 0.00                    |
| Minería, Manufacturas y Construcción  | 0.00                    | 0.00                           | 0.00                    | 0.00                  | 0.00                  | 0.00                    |
| Transporte  | 0.00                    | 0.00                           | 0.00                    | 0.00                  | 0.00                  | 0.00                    |
| Comunicaciones  | 0.00                    | 0.00                           | 0.00                    | 0.00                  | 0.00                  | 0.00                    |
| Turismo   | 0.00                    | 0.00                           | 0.00                    | 0.00                  | 0.00                  | 0.00                    |
| Ciencia, Tecnología e Innovación  | 0.00                    | 0.00                           | 0.00                    | 0.00                  | 0.00                  | 0.00                    |
| Otras Industrias y Otros Asuntos Económicos   | 0.00                    | 0.00                           | 0.00                    | 0.00                  | 0.00                  | 0.00                    |
| <b>Otras no Clasificadas en Funciones Anteriores</b>  | 0.00                    | 0.00                           | 0.00                    | 0.00                  | 0.00                  | 0.00                    |
| Transacciones de la Deuda Pública / Costo Financiero de la Deuda                              | 0.00                    | 0.00                           | 0.00                    | 0.00                  | 0.00                  | 0.00                    |
| Transferencias, Participaciones y Aportaciones entre Diferentes Niveles y Ordenes de Gobierno | 0.00                    | 0.00                           | 0.00                    | 0.00                  | 0.00                  | 0.00                    |
| Saneamiento del Sistema Financiero  | 0.00                    | 0.00                           | 0.00                    | 0.00                  | 0.00                  | 0.00                    |
| Adeudos de Ejercicios Fiscales Anteriores   | 0.00                    | 0.00                           | 0.00                    | 0.00                  | 0.00                  | 0.00                    |
| <b>Total del Egreso</b>   | <b>4,566,715,284.75</b> | <b>310,888,331.90</b>          | <b>4,877,603,616.65</b> | <b>363,489,005.26</b> | <b>363,254,643.36</b> | <b>4,514,114,611.39</b> |

Bajo protesta de decir verdad declaramos que los Estados Financieros y sus notas, son razonablemente correctos y son responsabilidad del emisor.

Ma. Del Carmen Ponce de León y Grajales  
 Jefa Departamento de Contabilidad

Alejandra García Serrano  
 Subdirectora General de Finanzas y Administración

Ricardo Luis Antonio Godina Herrera  
 Director General



INSTITUTO DE SEGURIDAD Y SERVICIOS SOCIALES DE LOS TRABAJADORES AL SERVICIO DE LOS PODERES DEL ESTADO DE PUEBLA



Endeudamiento Neto  
Del 1 de Enero al 31 de Enero de 2025  
(Cifras en Pesos)

| Identificación de Crédito o Instrumento | Contratación / Colocación |  | Amortización |  | Endeudamiento Neto |  |
|---|---------------------------|--|--------------|--|--------------------|--|
|   | A                         |  | B            |  | C = A - B          |  |
| Créditos Bancarios                      |                           |  |              |  |                    |  |
| <b>NO APLICA</b>                        |                           |  |              |  |                    |  |
| Total Créditos Bancarios                | 0                         |  | 0            |  | 0                  |  |
| Otros Instrumentos de Deuda             |                           |  |              |  |                    |  |
| Total Otros Instrumentos de Deuda       | 0                         |  | 0            |  | 0                  |  |
| <b>TOTAL</b>                            | <b>0</b>                  |  | <b>0</b>     |  | <b>0</b>           |  |

Bajo protesta de decir verdad declaramos que los Estados Financieros y sus notas, son razonablemente correctos y son responsabilidad del emisor.

Ma. Del Carmen Ponce de León y Grajales  
Jefa Departamento de Contabilidad

Alejandra García Serrano  
Subdirectora General de Finanzas y Administración

Ricardo Luis Antonio Godina Herrera  
Director General



Intereses de la Deuda  
Del 1 de Enero al 31 de Enero de 2025  
(Cifras en Pesos)

| Identificación de Crédito o Instrumento                  | Devengado | Pagado   |
|--|-----------|----------|
| <b>Créditos Bancarios</b>                                |           |          |
| <b>NO APLICA</b>   |           |          |
| <b>Total de intereses de Créditos Bancarios</b>          | 0         | 0        |
| <b>Otros Instrumentos de Deuda</b>                       |           |          |
| <b>Total de intereses de Otros Instrumentos de Deuda</b> | 0         | 0        |
| <b>TOTAL</b>   | <b>0</b>  | <b>0</b> |

Bajo protesta de decir verdad declaramos que los Estados Financieros y sus notas, son razonablemente correctos y son responsabilidad del emisor.

Ma. Del Carmen Ponce de León y Grajales  
Jefa Departamento de Contabilidad

Alejandra García Serrano  
Subdirectora General de Finanzas y Administración

Ricardo Luis Antonio Godina Herrera  
Director General

INSTITUTO DE SEGURIDAD Y SERVICIOS SOCIALES DE LOS TRABAJADORES AL SERVICIO DE LOS PODERES DEL ESTADO DE PUEBLA



Gasto por Categoría Programática  
Del 1 de Enero al 31 de Enero de 2025  
(Cifras en Pesos)

| Concepto   | Egresos                 |                                |                         |                       |                       | Subejercicio            |
|--|-------------------------|--------------------------------|-------------------------|-----------------------|-----------------------|-------------------------|
|  | Aprobado                | Ampliaciones/<br>(Reducciones) | Modificado              | Devengado             | Pagado                |                         |
| <b>Programas</b>   | <b>4,566,715,284.75</b> | <b>310,888,331.90</b>          | <b>4,877,603,616.65</b> | <b>363,489,005.26</b> | <b>363,254,643.36</b> | <b>4,514,114,611.39</b> |
| <b>Subsidios: Sector Social y Privado o Entidades Federativas y Municipios</b> | <b>0.00</b>             | <b>0.00</b>                    | <b>0.00</b>             | <b>0.00</b>           | <b>0.00</b>           | <b>0.00</b>             |
| Sujetos a Reglas de Operación  | 0.00                    | 0.00                           | 0.00                    | 0.00                  | 0.00                  | 0.00                    |
| Otros Subsidios  | 0.00                    | 0.00                           | 0.00                    | 0.00                  | 0.00                  | 0.00                    |
| <b>Desempeño de las Funciones</b>  | <b>4,566,715,284.75</b> | <b>310,888,331.90</b>          | <b>4,877,603,616.65</b> | <b>363,489,005.26</b> | <b>363,254,643.36</b> | <b>4,514,114,611.39</b> |
| Prestación de Servicios Públicos   | 4,566,715,284.75        | 310,888,331.90                 | 4,877,603,616.65        | 363,489,005.26        | 363,254,643.36        | 4,514,114,611.39        |
| Provisión de Bienes Públicos   | 0.00                    | 0.00                           | 0.00                    | 0.00                  | 0.00                  | 0.00                    |
| Planeación, seguimiento y evaluación de políticas públicas                     | 0.00                    | 0.00                           | 0.00                    | 0.00                  | 0.00                  | 0.00                    |
| Promoción y fomento  | 0.00                    | 0.00                           | 0.00                    | 0.00                  | 0.00                  | 0.00                    |
| Regulación y supervisión   | 0.00                    | 0.00                           | 0.00                    | 0.00                  | 0.00                  | 0.00                    |
| Funciones de las Fuerzas Armadas (Únicamente Gobierno Federal)                 | 0.00                    | 0.00                           | 0.00                    | 0.00                  | 0.00                  | 0.00                    |
| Específicos  | 0.00                    | 0.00                           | 0.00                    | 0.00                  | 0.00                  | 0.00                    |
| Proyectos de Inversión   | 0.00                    | 0.00                           | 0.00                    | 0.00                  | 0.00                  | 0.00                    |
| <b>Administrativos y de Apoyo</b>  | <b>0.00</b>             | <b>0.00</b>                    | <b>0.00</b>             | <b>0.00</b>           | <b>0.00</b>           | <b>0.00</b>             |
| Apoyo al proceso presupuestario y para mejorar la eficiencia institucional     | 0.00                    | 0.00                           | 0.00                    | 0.00                  | 0.00                  | 0.00                    |
| Apoyo a la función pública y al mejoramiento de la gestión                     | 0.00                    | 0.00                           | 0.00                    | 0.00                  | 0.00                  | 0.00                    |
| Operaciones ajenas   | 0.00                    | 0.00                           | 0.00                    | 0.00                  | 0.00                  | 0.00                    |
| <b>Compromisos</b>   | <b>0.00</b>             | <b>0.00</b>                    | <b>0.00</b>             | <b>0.00</b>           | <b>0.00</b>           | <b>0.00</b>             |
| Obligaciones de cumplimiento de resolución jurisdiccional                      | 0.00                    | 0.00                           | 0.00                    | 0.00                  | 0.00                  | 0.00                    |
| Desastres Naturales  | 0.00                    | 0.00                           | 0.00                    | 0.00                  | 0.00                  | 0.00                    |
| <b>Obligaciones</b>  | <b>0.00</b>             | <b>0.00</b>                    | <b>0.00</b>             | <b>0.00</b>           | <b>0.00</b>           | <b>0.00</b>             |
| Pensiones y jubilaciones   | 0.00                    | 0.00                           | 0.00                    | 0.00                  | 0.00                  | 0.00                    |
| Aportaciones a la seguridad social   | 0.00                    | 0.00                           | 0.00                    | 0.00                  | 0.00                  | 0.00                    |
| Aportaciones a fondos de estabilización  | 0.00                    | 0.00                           | 0.00                    | 0.00                  | 0.00                  | 0.00                    |
| Aportaciones a fondos de inversión y reestructura de pensiones                 | 0.00                    | 0.00                           | 0.00                    | 0.00                  | 0.00                  | 0.00                    |
| <b>Programas de Gasto Federalizado (Gobierno Federal)</b>                      | <b>0.00</b>             | <b>0.00</b>                    | <b>0.00</b>             | <b>0.00</b>           | <b>0.00</b>           | <b>0.00</b>             |
| Gasto Federalizado   | 0.00                    | 0.00                           | 0.00                    | 0.00                  | 0.00                  | 0.00                    |
| Participaciones a entidades federativas y municipios                           | 0.00                    | 0.00                           | 0.00                    | 0.00                  | 0.00                  | 0.00                    |
| Costo financiero, deuda o apoyos a deudores y ahorradores de la banca          | 0.00                    | 0.00                           | 0.00                    | 0.00                  | 0.00                  | 0.00                    |
| Adeudos de ejercicios fiscales anteriores                                      | 0.00                    | 0.00                           | 0.00                    | 0.00                  | 0.00                  | 0.00                    |
| <b>Total del Egreso</b>  | <b>4,566,715,284.75</b> | <b>310,888,331.90</b>          | <b>4,877,603,616.65</b> | <b>363,489,005.26</b> | <b>363,254,643.36</b> | <b>4,514,114,611.39</b> |

Bajo protesta de decir verdad declaramos que los Estados Financieros y sus notas, son razonablemente correctos y son responsabilidad del emisor.

Ma. Del Carmen Ponce de León y Grajales  
Jefa Departamento de Contabilidad

Alejandra García Serrano  
Subdirectora General de Finanzas y Administración

Ricardo Luis Antonio Godina Herrera  
Director General