

Estado de Actividades  
Del 1 de Enero al 29 de Febrero de 2016 y 2015  
(Pesos)

INSTITUTO DE SEGURIDAD Y SERVICIOS SOCIALES DE LOS TRABAJADORES AL SERVICIO DE LOS PODERES DEL ESTADO DE PUEBLA

INGRESOS Y OTROS BENEFICIOS	2016	2015	GASTOS Y OTRAS PÉRDIDAS	2016	2015
Ingresos de la Gestión	391,253,983	360,704,037	Gastos de Funcionamiento	204,201,916	128,169,698
Impuestos	0	0	Servicios Personales	106,327,523	107,185,863
Cuotas y Aportaciones de Seguridad Social	385,978,830	357,433,154	Materiales y Suministros	80,309,341	9,575,529
Contribuciones de Mejoras	0	0	Servicios Generales	17,565,052	11,408,306
Derechos	0	0	Transferencias, Asignaciones, Subsidios y Otras Ayudas	326,742,274	623,460,785
Productos de Tipo Corriente	4,157,152	2,035,325	Transferencias Internas y Asignaciones al Sector Público	0	0
Aprovechamientos de Tipo Corriente	4,855	0	Transferencias al Resto del Sector Público	0	0
Ingresos por Venta de Bienes y Servicios	1,113,147	1,235,568	Subsidios y Subvenciones	0	0
Ingresos no Comprendidos en las Fracciones de la Ley de Ingresos Causados en Ejercicios Fiscales Anteriores Pendientes de Liquidación o Pago	0	0	Ayudas Sociales	144,285	453,519,056
Participaciones, Aportaciones, Transferencias, Asignaciones, Subsidios y Otras Ayudas	30,000,000	2,437,070	Pensiones y Jubilaciones	198,642,641	169,941,729
Participaciones y Aportaciones	0	2,437,070	Transferencias a Fideicomisos, Mandatos y Contratos Análogos	0	0
Transferencias, Asignaciones, Subsidios y Otras ayudas	30,000,000	0	Transferencias a la Seguridad Social	127,955,368	0
Otros Ingresos y Beneficios	0	0	Donativos	0	0
Ingresos Financieros	0	0	Transferencias al Exterior	0	0
Incremento por Vanación de Inventarios	0	0	Participaciones y Aportaciones	0	0
Disminución del Exceso de Estimaciones por Pérdida o Deterioro u Obsolescencia	0	0	Participaciones	0	0
Disminución del Exceso de Provisiones	0	0	Aportaciones	0	0
Otros Ingresos y Beneficios Varios	0	0	Convenios	0	0
<b>Total de Ingresos y Otros Beneficios</b>	<b>421,253,983</b>	<b>363,141,107</b>	Intereses, Comisiones y Otros Gastos de la Deuda Pública	0	0
			Intereses de la Deuda Pública	0	0
			Comisiones de la Deuda Pública	0	0
			Gastos de la Deuda Pública	0	0
			Costo por Coberturas	0	0
			Apoyos Financieros	0	0
			Otros Gastos y Pérdidas Extraordinarias	16,731,791	0
			Estimaciones, Depreciaciones, Deterioros, Obsolescencia y Amortizaciones	15,825,063	0
			Provisiones	0	0
			Disminución de Inventarios	0	0
			Aumento por Insuficiencia de Estimaciones por Pérdida o Deterioro y	0	0
			Aumento por Insuficiencia de Provisiones	0	0
			Otros Gastos	906,729	0
			Inversión Pública	0	0
			Inversión Pública no Capitalizable	0	0
			<b>Total de Gastos y Otras Pérdidas</b>	<b>547,675,981</b>	<b>751,630,483</b>
			<b>Resultados del Ejercicio (Ahorro/Desahorro)</b>	<b>-126,421,998</b>	<b>-388,489,376</b>

Sigo protesta de decir veracidad de los datos declarados que los Estados Financieros y sus Notas son razonablemente correctos y responsabilidad del emisor

*María de los Angeles Valdez Rodríguez*  
C.P. Ma. Del Carmen Ponce de León y Grajales  
Je. Depto. Contabilidad

C.P. María de los Angeles Valdez Rodríguez  
Subdirectora Gral. Finanzas y Admón.

*Roberto Baez Trewartha*  
Lic. Roberto Baez Trewartha  
Director General

INSTITUTO DE SEGURIDAD Y SERVICIOS SOCIALES DE LOS TRABAJADORES AL SERVICIO DE LOS PODERES DEL ESTADO DE PUEBLA

ACTIVO				PASIVO			
<b>Activo Circulante</b>				<b>Activo Circulante</b>			
Efectivo y Equivalentes	1,029,484	913,880	0	Cuentas por Pagar a Corto Plazo	99,688,398	79,424,858	0
Derechos a Recibir Efectivo o Equivalentes	887,864,346	559,049,503	0	Documentos por Pagar a Corto Plazo	0	0	0
Derechos a Recibir Bienes o Servicios	10,811,009	10,532,117	0	Porción a Corto Plazo de la Deuda Pública a Largo Plazo	0	0	0
Inventarios	0	0	0	Títulos y Valores a Corto Plazo	0	0	0
Almacenes	0	59,237,896	0	Pasivos Diferidos a Corto Plazo	14,832,125	14,004,540	0
Estimación por Pérdida o Deterioro de Activos Circulantes	0	0	0	Fondos y Bienes de Terceros en Garantía y/o Administración a	1,080,632	1,722,081	0
Otros Activos Circulantes	0	0	0	Provisiones a Corto Plazo	1,444	0	0
<b>Total de Activos Circulantes</b>	<b>909,704,838</b>	<b>629,733,396</b>	<b>0</b>	<b>Total de Pasivos Circulantes</b>	<b>115,602,599</b>	<b>95,151,479</b>	<b>0</b>
<b>Activo No Circulante</b>				<b>Activo No Circulante</b>			
Inversiones Financieras a Largo Plazo	0	0	0	Cuentas por Pagar a Largo Plazo	0	0	0
Derechos a Recibir Efectivo o Equivalentes a Largo Plazo	959,781,746	808,340,752	0	Documentos por Pagar a Largo Plazo	3,647,217,289	0	0
Bienes Inmuebles, Infraestructura y Construcciones en	1,316,337,420	1,316,337,420	0	Deuda Pública a Largo Plazo	0	0	0
Bienes Muebles	212,763,450	194,302,471	0	Pasivos Diferidos a Largo Plazo	0	3,561,681,991	0
Activos Intangibles	0	0	0	Fondos y Bienes de Terceros en Garantía y/o en Administración a	15,845,092	9,876,861	0
Depreciación, Deterioro y Amortización Acumulada de	-17,520,445	0	0	Provisiones a Largo Plazo	0	0	0
Activos Diferidos	0	0	0	<b>Total de Pasivos No Circulantes</b>	<b>3,663,062,382</b>	<b>3,571,558,852</b>	<b>0</b>
Estimación por Pérdida o Deterioro de Activos no	0	0	0	<b>TOTAL DEL PASIVO</b>	<b>3,778,664,981</b>	<b>3,686,710,331</b>	<b>0</b>
Otros Activos no Circulantes	0	0	0	<b>HACIENDA PÚBLICA/ PATRIMONIO</b>			
<b>Total de Activos No Circulantes</b>	<b>2,471,362,171</b>	<b>2,318,980,643</b>	<b>0</b>	<b>Hacienda Pública/Patrimonio Contribuido</b>	0	0	0
<b>TOTAL DEL ACTIVO</b>	<b>3,381,067,009</b>	<b>2,948,714,039</b>	<b>0</b>	Aportaciones	0	0	0
				Donaciones de Capital	0	0	0
				Actualización de la Hacienda Pública / Patrimonio	0	0	0
				<b>Hacienda Pública/Patrimonio Generado</b>	<b>-397,597,972</b>	<b>-737,996,292</b>	<b>0</b>
				Resultados del Ejercicio (Ahorro / Desahorro)	-126,421,988	-388,489,376	0
				Resultados de Ejercicios Anteriores	-271,175,974	-349,506,916	0
				Revalúos	0	0	0
				Reservas	0	0	0
				Rectificaciones de Resultados de Ejercicios Anteriores	0	0	0
				<b>Exceso o Insuficiencia en la Actualización de la Hacienda</b>	<b>0</b>	<b>0</b>	<b>0</b>
				Resultado por Posición Monetaria	0	0	0
				Resultado por Tenencia de Activos no Monetarios	0	0	0
				<b>Total Hacienda Pública/ Patrimonio</b>	<b>-397,597,972</b>	<b>-737,996,292</b>	<b>0</b>
				<b>TOTAL DEL PASIVO Y HACIENDA PÚBLICA / PATRIMONIO</b>	<b>3,381,067,009</b>	<b>2,948,714,039</b>	<b>0</b>

3

INSTITUTO DE SEGURIDAD Y SERVICIOS SOCIALES DE LOS TRABAJADORES AL SERVICIO DE LOS PODERES DEL ESTADO DE PUEBLA

CUENTAS DE ORDEN CONTABLES	VALORES	0	0	0	CUENTAS DE ORDEN PRESUPUESTARIAS	2,757,907,841	2,867,822,624
EMISIÓN DE OBLIGACIONES	0	0	0	0	LEY DE INGRESOS	2,933,824,850	2,975,542,428
AVALES Y GARANTÍAS	0	0	0	0	LEY DE INGRESOS ESTIMADA	597,170,991	570,860,910
JUICIOS	0	0	0	0	MODIFICACIONES A LA LEY DE INGRESOS ESTIMADA	421,253,983	363,141,107
INVERSIÓN MEDIANTE PROYECTOS PARA BIENES EN CONCESIONADOS O EN COMODATO	5,020,433,222	0	0	0	LEY DE INGRESOS DEVENGADA	421,253,983	363,141,107
BIENES BAJO CONTRATO EN COMODATO	5,020,433,222	0	0	0	LEY DE INGRESOS RECAUDADA	421,253,983	363,141,107
CONTRATO DE COMODATO POR BIENES	5,064,773,629	0	0	0	PRESUPUESTO DE EGRESOS	2,757,907,841	2,867,822,624
	5,064,773,629	0	0	0	PRESUPUESTO DE EGRESOS APROBADO	1,144,525,933	2,478,652,138
	5,064,773,629	0	0	0	PRESUPUESTO DE EGRESOS POR EJERCER	597,170,991	470,860,910
	5,064,773,629	5,064,773,629	5,064,773,629	5,064,773,629	PRESUPUESTO DE EGRESOS MODIFICADO	2,210,552,899	860,031,397
					PRESUPUESTO DE EGRESOS COMPROMETIDO	532,871,533	751,630,483
					PRESUPUESTO DE EGRESOS DEVENGADO	521,473,096	751,605,813
					PRESUPUESTO DE EGRESOS EJERCIDO	506,138,216	746,041,229
					PRESUPUESTO DE EGRESOS PAGADO		

Bajo protesta de decir verdad declaramos que los Estados Financieros y sus Notas son razonablemente correctos y responsabilidad del emisor.

*[Signature]*  
C.º. María de los Angeles Valdez Rodríguez  
Subdirectora Gral. Finanzas y Admón.

*[Signature]*  
Lic. Roberto Rivera Izwartha  
Director General

*[Signature]*  
C.P. Ma. Del Carmen Ponce de León y Grajales  
Jefa Depto. Contabilidad

INSTITUTO DE SEGURIDAD Y SERVICIOS SOCIALES DE LOS TRABAJADORES AL SERVICIO DE LOS PODERES DEL ESTADO DE PUEBLA

ACTIVO	76,758,341	509,111,311	PASIVO	3,674,278,090	3,582,323,441
<b>Activo Circulante</b>	<b>59,237,896</b>	<b>339,209,338</b>	<b>Pasivo Circulante</b>	<b>21,092,569</b>	<b>641,449</b>
Efectivo y Equivalentes	0	115,604	Cuentas por Pagar a Corto Plazo	20,263,540	0
Derechos a Recibir Efectivo o Equivalentes	0	338,814,843	Documentos por Pagar a Corto Plazo	0	0
Derechos a Recibir Bienes o Servicios	0	278,892	Porción a Corto Plazo de la Deuda Pública a Largo Plazo	0	0
Inventarios	0	0	Títulos y Valores a Corto Plazo	0	0
Almacenes	59,237,896	0	Pasivos Diferidos a Corto Plazo	0	0
Estimación por Pérdida o Deterioro de Activos	0	0	Fondos y Bienes de Terceros en Garantía y/o Administración a	827,585	0
Otros Activos Circulantes	0	0	Provisiones a Corto Plazo	0	641,449
			Otros Pasivos a Corto Plazo	1,444	0
<b>Activo No Circulante</b>	<b>17,520,445</b>	<b>169,901,972</b>	<b>Pasivo No Circulante</b>	<b>3,653,185,521</b>	<b>3,581,681,991</b>
Inversiones Financieras a Largo Plazo	0	0	Cuentas por Pagar a Largo Plazo	0	0
Derechos a Recibir Efectivo o Equivalentes a Largo Plazo	0	151,440,993	Documentos por Pagar a Largo Plazo	3,647,217,289	0
Bienes Inmuebles, Infraestructura y Construcciones	0	0	Deuda Pública a Largo Plazo	0	0
Bienes Muebles	0	18,460,979	Pasivos Diferidos a Largo Plazo	0	3,581,681,991
Activos Intangibles	0	0	Fondos y Bienes de Terceros en Garantía y/o en Administración	5,968,232	0
Depreciación, Deterioro y Amortización Acumulada de	17,520,445	0	Provisiones a Largo Plazo	0	0
Activos Diferidos	0	0			
Estimación por Pérdida o Deterioro de Activos no	0	0	<b>HACIENDA PÚBLICA/ PATRIMONIO</b>	<b>340,398,321</b>	<b>0</b>
Otros Activos no Circulantes	0	0	Hacienda Pública/Patrimonio Contribuido	0	0
			Aportaciones	0	0
			Donaciones de Capital	0	0
			Actualización de la Hacienda Pública / Patrimonio	0	0
			<b>Hacienda Pública/Patrimonio Generado</b>	<b>340,398,321</b>	<b>0</b>
			Resultados del Ejercicio (Ahorro / Desahorro)	262,067,378	0
			Resultados de Ejercicios Anteriores	78,330,943	0
			Revalúos	0	0
			Reservas	0	0
			Rectificaciones de Resultados de Ejercicios Anteriores	0	0
			<b>Exceso o Insuficiencia en la Actualización de la Hacienda Pública/ Patrimonio</b>	<b>0</b>	<b>0</b>
			Resultado por Posición Monetaria	0	0
			Resultado por Tenencia de Activos no Monetarios	0	0

Bajo protesta de decir verdad declaramos que los Estados Financieros y sus Notas son razonablemente correctos y responsables del emisor

*[Firma]*  
C.P. Ma. Del Carmen Ponce de León y Grajales  
Jefa Depto. Contabilidad

*[Firma]*  
C.P. María de los Angeles Valdez Rodríguez  
Subdirectora Gral. Finanzas y Admón.

*[Firma]*  
Lic. Roberto Ruelas Trewartha  
Director General



**Estado Analítico del Activo**  
**Del 1 de Enero al 29 de Febrero de 2016**  
**(Pesos)**



**INSTITUTO DE SEGURIDAD Y SERVICIOS SOCIALES DE LOS TRABAJADORES AL SERVICIO DE LOS PODERES DEL ESTADO DE PUEBLA (ISSSTEP)**

	Saldo Inicial (31/12/15)	Alta del Período	Baja del Período	Saldo Final (29/02/16)
<b>ACTIVO</b>				
<b>Activo Circulante</b>	<b>1,026,320,025</b>	<b>39,661,524,938</b>	<b>39,778,140,124</b>	<b>909,704,838</b>
Efectivo y Equivalentes	941,231	16,325,858,576	16,325,770,323	1,029,484
Derechos a Recibir Efectivo o Equivalentes	1,023,585,181	23,324,008,541	23,449,729,376	897,864,346
Derechos a Recibir Bienes o Servicios	1,793,613	11,657,821	2,640,425	10,811,009
Inventarios	0	0	0	0
Almacenes	0	0	0	0
Estimación por Pérdida o Deterioro de Activos Circulantes	0	0	0	0
Otros Activos Circulantes	0	0	0	0
<b>Activo No Circulante</b>	<b>2,480,041,832</b>	<b>1,197,096,116</b>	<b>1,202,385,013</b>	<b>2,471,362,171</b>
Inversiones Financieras a Largo Plazo	0	0	0	0
Derechos a Recibir Efectivo o Equivalentes a Largo Plazo	950,266,194	983,425,937	973,910,386	959,781,746
Bienes Inmuebles, Infraestructura y Construcciones en Proceso	1,316,337,420	0	0	1,316,337,420
Bienes Muebles	211,742,636	213,670,179	212,649,565	212,763,450
Activos Intangibles	0	0	0	0
Depreciación, Deterioro y Amortización Acumulada de Bienes	1,695,382	0	15,825,063	-17,520,445
Activos Diferidos	0	0	0	0
Estimación por Pérdida o Deterioro de Activos no Circulantes	0	0	0	0
Otros Activos no Circulantes	0	0	0	0
<b>TOTAL DEL ACTIVO</b>	<b>3,506,361,857</b>	<b>40,858,621,054</b>	<b>40,980,525,137</b>	<b>3,381,067,009</b>
				<b>-116,615,186</b>
				<b>88,253</b>
				<b>-125,720,835</b>
				<b>9,017,396</b>
				<b>0</b>
				<b>0</b>
				<b>0</b>
				<b>0</b>
				<b>0</b>
				<b>-8,679,661</b>
				<b>0</b>
				<b>9,515,552</b>
				<b>0</b>
				<b>1,020,614</b>
				<b>0</b>
				<b>-19,215,827</b>
				<b>0</b>
				<b>0</b>
				<b>0</b>
				<b>-125,294,848</b>

Bajo protesta de decir verdad declaramos que los Estados Financieros y sus Notas son razonablemente correctos y responsabilidad del emisor.

*Mra. Carmen Ponce de León y Grajales*  
 C.P. Ma. Del Carmen Ponce de León y Grajales  
 Jefa Depto. Contabilidad

*C.P. María de los Angeles Valdez Rodríguez*  
 Subdirectora Gral. Finanzas y Admon.

*Lic. Roberto Rivera Trewartha*  
 Director General

**INSTITUTO DE SEGURIDAD Y SERVICIOS SOCIALES DE LOS TRABAJADORES AL SERVICIO DE LOS PODERES DEL ESTADO DE PUEBLA**

Flujos de Efectivo de las Actividades de Operación				Flujos de Efectivo de las Actividades de Inversión		
Origen	421,253,883	363,141,107	0	Origen	0	0
Impuestos	0	0	0	Bienes Inmuebles, Infraestructura y Construcciones en Pro-	0	0
Cuotas y Aportaciones de Seguridad Social	385,978,830	357,433,154	0	Bienes Muebles	0	0
Contribuciones de mejoras	0	0	0	Otros Orígenes de Inversión	0	0
Derechos	0	0	0	Aplicación	1,927,343	0
Productos de Tipo Corriente	4,157,152	2,035,325	0	Bienes Inmuebles, Infraestructura y Construcciones en Pro-	0	0
Aprovechamientos de Tipo Corriente	4,855	0	0	Bienes Muebles	1,927,343	0
Ingresos por Venta de Bienes y Servicios	1,113,147	1,235,558	0	Otras Aplicaciones de Inversión	0	0
Ingresos no Comprendidos en las Fracciones de la Ley de Ingresos	0	0	0	Flujos Netos de Efectivo por Actividades de Inversión	-1,927,343	0
Causados en Ejercicios Fiscales Anteriores, Pendientes de Liquidación	0	2,437,070	0			
Participaciones y Aportaciones	30,000,000	0	0			
Transferencias, Asignaciones y Subsidios y Otras Ayudas	0	0	0			
Otros Orígenes de Operación	0	0	0			
<b>Aplicación</b>	<b>504,210,874</b>	<b>746,041,229</b>	<b>0</b>	<b>Flujo de Efectivo de las Actividades de Financiamiento</b>		
Servicios Personales	106,327,523	107,185,863	0	Origen	84,972,486	383,042,852
Materiales y Suministros	57,232,021	4,156,628	0	Endeudamiento Neto	0	0
Servicios Generales	13,909,056	11,258,885	0	Interno	0	0
Transferencias Internas y Asignaciones al Sector Público	0	0	0	Externo	0	0
Transferencias al resto del Sector Público	0	0	0	Otros Orígenes de Financiamiento	84,972,486	383,042,852
Subsidios y Subvenciones	0	0	0			
Ayudas Sociales	144,265	453,498,124	0	Aplicación	0	0
Pensiones y Jubilaciones	198,642,641	169,941,729	0	Servicios de la Deuda	0	0
Transferencias a Fideicomisos, Mandatos y Contratos Análogos	0	0	0	Interno	0	0
Transferencias a la Seguridad Social	127,955,368	0	0	Externo	0	0
Donativos	0	0	0	Otras Aplicaciones de Financiamiento	0	0
Transferencias al Exterior	0	0	0	Flujos netos de Efectivo por Actividades de Financiamiento	84,972,486	383,042,852
Participaciones	0	0	0			
Aportaciones	0	0	0			
Convenios	0	0	0			
Otras Aplicaciones de Operación	0	0	0			
<b>Flujos Netos de Efectivo por Actividades de Operación</b>	<b>-82,956,891</b>	<b>-382,900,122</b>	<b>0</b>	<b>Incremento/Disminución Neta en el Efectivo y Equivalentes al Ejercicio</b>	<b>88,253</b>	<b>142,730</b>
				<b>Efectivo y Equivalentes al Efectivo al inicio del Ejercicio</b>	<b>941,231</b>	<b>798,501</b>
				<b>Efectivo y Equivalentes al Efectivo al final del Ejercicio</b>	<b>1,029,483</b>	<b>941,230</b>

Bajo protesta de decir verdad declaramos que los Estados Financieros y sus Notas son razonablemente correctos y responsabilizamos del mismo

*Mo. Susana...*  
C.P. Ma. Del Carmen Ponce de León y Grajales  
Jefa Depto. Contabilidad

*[Signature]*  
C.P. María de los Angeles Valdez Rodríguez  
Subdirectora Gral. Finanzas y Admón.

*[Signature]*  
Lic. Roberto Ríero Trujartha  
Director General

**INSTITUTO DE SEGURIDAD Y SERVICIOS SOCIALES DE LOS TRABAJADORES AL SERVICIO DE LOS PODERES DEL ESTADO DE PUEBLA**

Rectificaciones de Resultados de Ejercicios Anteriores	0	0	0	0	0	0
Patrimonio Neto Inicial Ajustado del Ejercicio	0	0	0	0	0	0
Aportaciones	0	0	0	0	0	0
Donaciones de Capital	0	0	0	0	0	0
Actualización de la Hacienda Pública/Patrimonio	0	0	0	0	0	0
Variaciones de la Hacienda Pública/Patrimonio Neto del Ejercicio	0	-11,384,415	-388,489,376	0	0	-399,873,791
Resultados del Ejercicio (Ahorro/Desahorro)	0	0	-388,489,376	0	0	-388,489,376
Resultados de Ejercicios Anteriores	0	-11,384,415	0	0	0	-11,384,415
Revalúos	0	0	0	0	0	0
Reservas	0	0	0	0	0	0
<b>Hacienda Pública/Patrimonio Neto Final del Ejercicio 2015</b>	<b>0</b>	<b>-11,384,415</b>	<b>-388,489,376</b>	<b>0</b>	<b>0</b>	<b>-399,873,791</b>
Cambios en la Hacienda Pública/Patrimonio Neto del Ejercicio 2016	0	0	0	0	0	0
Aportaciones	0	0	0	0	0	0
Donaciones de Capital	0	0	0	0	0	0
Actualización de la Hacienda Pública/Patrimonio	0	0	0	0	0	0
Variaciones de la Hacienda Pública/Patrimonio Neto del Ejercicio	0	-259,791,559	262,067,378	0	0	2,275,819
Resultados del Ejercicio (Ahorro/Desahorro)	0	0	262,067,378	0	0	262,067,378
Resultados de Ejercicios Anteriores	0	-259,791,559	0	0	0	-259,791,559
Revalúos	0	0	0	0	0	0
Reservas	0	0	0	0	0	0
<b>Saldo Neto en la Hacienda Pública / Patrimonio 2016</b>	<b>0</b>	<b>-271,175,974</b>	<b>-126,421,998</b>	<b>0</b>	<b>0</b>	<b>-397,597,972</b>

Bajo protesta de decir verdad declaramos que los Estados Financieros y sus Notas son razonablemente correctos y responsabilidad del emisor

*María del Carmen Ponce de León y Grajales*  
C.P. Ma. Del Carmen Ponce de León y Grajales  
Jefa Depto. Contabilidad

*Roberto Rivero Trujartha*  
C.P. María de los Angeles Valdez Rodríguez  
Subdirectora Gral. Finanzas y Admón.

*Roberto Rivero Trujartha*  
Lic. Roberto Rivero Trujartha  
Director General

INSTITUTO DE SEGURIDAD Y SERVICIOS SOCIALES DE LOS TRABAJADORES DEL ESTADO DE PUEBLA

Descripción	2016	2015	2014	2013	2012	2011
Impuestos	0	0	0	0	0	0
Cuotas y Aportaciones de Seguridad Social	2,737,975,301	5,735,777	2,743,711,078	385,978,830	385,978,830	0
Contribuciones de Mejoras	0	0	0	0	0	0
Derechos	5,675,724	2,284,828	7,960,552	4,157,152	4,157,152	0
Productos	5,675,724	2,284,828	7,960,552	4,157,152	4,157,152	0
Corriente	0	0	0	0	0	0
Capital	86,844	549,470,236	549,557,080	4,855	4,855	-81,936
Aprovechamientos	86,844	549,470,236	549,557,080	4,855	4,855	-81,936
Corriente	0	0	0	0	0	0
Capital	8,673,972	9,680,151	18,354,123	1,113,147	1,113,147	-7,530,223
Ingresos por Ventas de Bienes y Servicios	0	0	0	0	0	0
Participaciones y Aportaciones	0	0	0	0	0	0
Transferencias, Asignaciones, Subsidios y Otras Ayudas	5,496,000	30,000,000	35,496,000	30,000,000	30,000,000	24,504,000
Ingresos Derivados de Financiamientos	0	0	0	0	0	0
<b>Total</b>	<b>2,757,907,841</b>	<b>597,170,991</b>	<b>3,355,078,833</b>	<b>421,253,983</b>	<b>421,253,983</b>	<b>-2,033,553,983</b>

Descripción	2016	2015	2014	2013	2012	2011
Ingresos del Gobierno	5,762,568	551,755,064	557,517,632	4,162,006	4,162,006	-1,600,332
Impuestos	0	0	0	0	0	0
Contribuciones de Mejoras	0	0	0	0	0	0
Derechos	0	0	0	0	0	0
Productos	5,675,724	2,284,828	7,960,552	4,157,152	4,157,152	-1,613,372
Corriente	0	0	0	0	0	0
Capital	86,844	549,470,236	549,557,080	4,855	4,855	-81,936
Aprovechamientos	86,844	549,470,236	549,557,080	4,855	4,855	-81,936
Corriente	0	0	0	0	0	0
Capital	0	0	0	0	0	0
Participaciones y Aportaciones	0	0	0	0	0	0
Transferencias, Asignaciones, Subsidios y Otras	0	0	0	0	0	0
Ingresos de Organismos y Empresas	2,752,145,273	45,415,328	2,797,561,201	417,091,977	417,091,977	-2,033,033,237
Cuotas y Aportaciones de Seguridad Social	2,737,975,301	5,735,777	2,743,711,078	385,978,830	385,978,830	-2,031,886,172
Ingresos por Ventas de Bienes y Servicios	8,673,972	9,680,151	18,354,123	1,113,147	1,113,147	-7,530,223
Transferencias, Asignaciones, Subsidios y Otras	5,496,000	30,000,000	35,496,000	30,000,000	30,000,000	24,504,000
Ingresos derivados de financiamiento	0	0	0	0	0	0
Ingresos Derivados de Financiamientos	0	0	0	0	0	0
<b>Total</b>	<b>2,757,907,841</b>	<b>597,170,991</b>	<b>3,355,078,833</b>	<b>421,253,983</b>	<b>421,253,983</b>	<b>-2,033,553,983</b>

Los ingresos reconocidos se presentan para efectos de cumplimiento de la Ley General de Contabilidad Gubernamental y el importe reflejado debe ser siempre mayor a cero

Bajo protesta de decir verdad declaramos que los Estados Financieros y sus Notas son razonablemente correctos y responsabilidad del emisor

*Ma. Carmen Ponce de León*

C.P. Ma. Del Carmen Ponce de León y Grajales  
Jefa Depto. Contabilidad

*Roberto Rivera*

C.P. María de los Angeles Valdez Rodriguez  
Subdirectora Gral. Finanzas y Admón.

*Roberto Rivera*  
Lic. Roberto Rivera  
Director General



INSTITUTO DE SEGURIDAD Y SERVICIOS SOCIALES DE LOS TRABAJADORES DEL ESTADO DE PUEBLA

Descripción	Presupuesto	Ejecución	Comprobación	Saldo
<b>Servicios Personales</b>	677,285,708	677,285,708	106,327,523	168,958,185
Remuneraciones al Personal de Carácter Permanente	199,785,594	215,176,159	32,655,196	182,520,963
Remuneraciones al Personal de Carácter Transitorio	83,950,942	67,542,709	15,027,470	52,515,239
Remuneraciones Adicionales y Especiales	64,329,693	65,360,070	3,621,883	61,738,187
Seguridad Social	75,604,497	75,604,497	11,766,558	63,837,939
Otras Prestaciones Sociales y Económicas	229,237,937	229,225,228	38,557,435	190,667,793
Provisiones	0	0	0	0
Pago de Estímulos a Servidores Públicos	24,377,045	24,377,045	4,698,981	19,678,064
<b>Materiales y Suministros</b>	467,278,860	443,356,658	80,309,341	363,047,317
Materiales de Administración, Emisión de Documentos y Artículos	10,550,000	6,790,707	98,793	6,691,914
Oficiales	9,400,000	9,078,370	181,619	8,896,750
Alimentos y Utensilios	0	0	0	0
Materias Primas y Materiales de Producción y Comercialización	750,000	867,343	63,972	803,372
Materiales y Artículos de Construcción y de Reparación	436,778,860	421,224,852	79,922,715	341,302,137
Productos Químicos, Farmacéuticos y de Laboratorio	920,000	1,132,262	12,202	1,120,061
Combustibles, Lubricantes y Aditivos	0	0	0	0
Vestuario, Blancos, Prendas de Protección y Artículos Deportivos	5,680,000	1,944,446	0	1,944,446
Materiales y Suministros Para Seguridad	0	0	0	0
Herramientas, Refacciones y Accesorios Menores	3,200,000	2,318,677	30,040	2,288,638
<b>Servicios Generales</b>	214,254,679	215,724,999	17,565,052	198,159,947
Servicios Básicos	10,730,000	10,730,000	1,026,948	9,703,052
Servicios Profesionales, Científicos, Técnicos y Otros Servicios	17,170,000	17,169,766	497,044	16,672,722
Servicios Financieros, Bancarios y Comerciales	130,610,000	130,714,140	4,779,015	125,935,124
Servicios de Instalación, Reparación, Mantenimiento y Conservación	9,520,000	9,862,967	2,443,477	7,419,490
Servicios de Comunicación Social y Publicidad	12,050,000	12,050,000	373,064	11,676,936
Servicios de Traslado y Viáticos	150,000	196,000	37,957	158,043
Servicios de Comunicación Social y Publicidad	2,050,000	2,049,432	50,708	1,998,724
Servicios Oficiales	950,000	1,928,015	454,693	1,473,322
Otros Servicios Generales	31,024,679	31,024,679	7,902,145	23,122,534
<b>Transferencias, Asignaciones, Subsidios y Otras Ayudas</b>	1,267,397,519	1,928,408,216	326,742,274	1,601,665,942
Transferencias Internas y Asignaciones al Sector Público	0	0	0	0
Transferencias al Resto del Sector Público	0	0	0	0
Subsidios y Subvenciones	5,600,000	406,390,763	144,265	406,246,498
Ayudas Sociales	1,261,797,519	1,261,797,519	198,642,641	1,063,154,878
Pensiones y Jubilaciones	0	132,264,566	0	132,264,566
Transferencias a Fideicomisos, Mandatos y Otros Análogos	0	127,955,368	127,955,368	0
Transferencias a la Seguridad Social	0	0	0	0
Donativos	0	0	0	0
Transferencias al Exterior	0	0	0	0
<b>Bienes Muebles, Inmuebles e Intangibles</b>	0	39,209,567	1,927,343	37,282,224
Mobiliario y Equipo de Administración	0	39,209,567	1,927,343	37,282,224
Mobiliario y Equipo Educativo y Recreativo	0	0	0	0
Equipo e Instrumental Médico y de Laboratorio	0	0	0	0
Vehículos y Equipo de Transporte	0	0	0	0
Equipo de Defensa y Seguridad	0	0	0	0
Maquinaria, Otros Equipos y Herramientas	0	0	0	0
Activos Biológicos	0	0	0	0
Bienes Inmuebles	0	0	0	0
Activos Intangibles	0	0	0	0
<b>Inversión Pública</b>	0	0	0	0
Obra Pública en Bienes de Dominio Público	0	0	0	0
Obra Pública en Bienes Propios	0	0	0	0
Proyectos Productivos y Acciones de Fomento	0	0	0	0
<b>Inversiones Financieras y Otras Provisiones</b>	131,691,075	51,093,685	0	51,093,685
Inversiones Para el Fomento de Actividades Productivas	0	0	0	0
Acciones y Participaciones de Capital	0	0	0	0

Del 1 de Enero al 29 de Febrero de 2016

INSTITUTO DE SEGURIDAD Y SERVICIOS SOCIALES DE LOS TRABAJADORES AL SERVICIO DE LOS PODERES DEL ESTADO DE PUEBLA

Objeto del Gasto	Presupuesto	Comprobado	Saldo	Presupuesto	Comprobado	Saldo
Compra de Títulos y Valores	0	0	0	0	0	0
Concesión de Préstamos	0	0	0	0	0	0
Inversiones en Fideicomisos	131,691,075	0	131,691,075	0	0	131,691,075
Mandatos y Otros Análogos	0	0	0	0	0	0
Otras Inversiones Financieras	0	0	0	0	0	0
Provisiones para Contingencias y Otras Erogaciones Especiales	0	51,093,685	51,093,685	0	0	51,093,685
Participaciones y Aportaciones	0	0	0	0	0	0
Participaciones	0	0	0	0	0	0
Aportaciones	0	0	0	0	0	0
Convenios	0	0	0	0	0	0
Deuda Pública	0	0	0	0	0	0
Amortización de la Deuda Pública	0	0	0	0	0	0
Intereses de la Deuda Pública	0	0	0	0	0	0
Comisiones de la Deuda Pública	0	0	0	0	0	0
Gastos de la Deuda Pública	0	0	0	0	0	0
Costo por Coberturas	0	0	0	0	0	0
Apoyos Financieros	0	0	0	0	0	0
Adeudos de Ejercicios Fiscales Anteriores (Adefas)	0	0	0	0	0	0
<b>Total del Gasto</b>	<b>2,757,907,841</b>	<b>597,170,991</b>	<b>3,355,078,833</b>	<b>532,871,533</b>	<b>506,138,216</b>	<b>2,822,207,300</b>

Bajo protesta de decir verdad declaramos que los Estados Financieros y sus Notas son razonablemente correctos y responsabilidad del emisor

*[Firma]*  
C.P. Ma. Del Carmen Ponce de León y Grajales  
Jefa Depto. Contabilidad

C.P. María de los Angeles Valdez Rodríguez  
Subdirectora Gral. Finanzas y Admón.

*[Firma]*  
Lic. Roberto Rivero Insuartha  
Director General

INSTITUTO DE SEGURIDAD Y SERVICIOS SOCIALES DE LOS TRABAJADORES AL SERVICIO DE LOS PODERES DEL ESTADO DE PUEBLA

Concepto	Presupuesto				Pagado	Ejecutado
	Presupuesto	Comprobado	Balance	Presupuesto		
ISSSTEP	\$2,757,907,841	\$597,170,991	\$532,871,533	\$506,138,216	\$2,822,207,300	
<b>Total del Gasto</b>	<b>\$2,757,907,841</b>	<b>\$597,170,991</b>	<b>\$532,871,533</b>	<b>\$506,138,216</b>	<b>\$2,822,207,300</b>	

Bajo protesta de decir verdad declaramos que los Estados Financieros y sus Notas son razonablemente correctos y responsabilidad del emisor

*Ma. Carmen Ponce de León y Grajales*

C.P. Ma. Del Carmen Ponce de León y Grajales  
 Jefa Depto. Contabilidad

*C.P. María de los Angeles Valdez Rodríguez*

C.P. María de los Angeles Valdez Rodríguez  
 Subdirectora Gral. Finanzas y Admón.

*Lic. Roberto Rivero Trewartha*

Lic. Roberto Rivero Trewartha  
 Director General

**INSTITUTO DE SEGURIDAD Y SERVICIOS SOCIALES DE LOS TRABAJADORES AL SERVICIO DE LOS PODERES DEL ESTADO DE PUEBLA**

Gobierno	0								0
Legislación									
Justicia									
Coordinación de la Política de Gobierno									
Relaciones Exteriores									
Asuntos Financieros y Hacendarios									
Seguridad Nacional									
Asuntos de Orden Público y de Seguridad Interior									
Otros Servicios Generales									
Desarrollo Social	2,757,907,841	597,170,991	3,355,078,833	532,871,533	506,138,216	2,822,207,300			
Protección Ambiental									
Vivienda y Servicios a la Comunidad									
Salud	1,087,483,830	13,056,153	1,100,539,983	177,670,421	151,310,989	922,869,562			
Recreación, Cultura y Otras Manifestaciones Sociales									
Educación	1,447,706,557	535,461,883	1,983,168,439	335,291,818	335,291,818	1,647,876,622			
Protección Social	222,717,454	48,652,956	271,370,410	19,909,294	19,535,410	251,461,117			
Otros Asuntos Sociales									
Desarrollo Económico	0	0	0	0	0	0			
Asuntos Económicos, Comerciales y Laborales en General									
Agropecuaria, Silvicultura, Pesca y Caza									
Combustibles y Energía									
Minería, Manufacturas y Construcción									
Transporte									
Comunicaciones									
Turismo									
Ciencia, Tecnología e Innovación									
Otras Industrias y Otros Asuntos Económicos									
Otras no Clasificadas en Funciones Anteriores	0	0	0	0	0	0			
Transacciones de la Deuda Pública / Costo Financiero de la Deuda									
Transferencias, Participaciones y Aportaciones entre Diferentes Niveles y Orden									
Saneamiento del Sistema Financiero									
Adeudos de Ejercicios Fiscales Anteriores									
<b>Total del Gasto</b>	<b>2,757,907,841</b>	<b>597,170,991</b>	<b>3,355,078,833</b>	<b>532,871,533</b>	<b>506,138,216</b>	<b>2,822,207,300</b>			

Bajo protesta de decir verdad declaramos que los Estados Financieros y sus Notas son razonablemente correctos y responsabilidad del emisor

*[Firma]*

C.P. Ma. Del Carmen Ponce de León y Grajales  
Jefa Depto. Contabilidad

*[Firma]*

C.P. María de los Angeles Vázquez Rodríguez  
Subdirectora Gral. Finanzas y Admón.

*[Firma]*

Lic. Roberto Rivera Zuevartha  
Director General

Estado Analítico del Ejercicio del Presupuesto de Egresos  
 Clasificación Económica (por Tipo de Gasto)  
 Del 1 de Enero al 29 de Febrero de 2016

INSTITUTO DE SEGURIDAD Y SERVICIOS SOCIALES DE LOS TRABAJADORES AL SERVICIO DE LOS PODERES DEL ESTADO DE PUEBLA

Categoría	Presupuesto				Ejecución		Saldo
	Presupuesto	Presupuesto	Presupuesto	Presupuesto	Presupuesto	Ejecución	
Gasto Corriente	1,364,419,247	561,697,132	1,926,116,379	204,346,181	177,612,865	1,721,770,198	
Gasto de Capital	131,691,075	97,487,335	39,209,567	1,927,343	1,927,343	37,282,224	
Pensiones y Jubilaciones	1,261,797,519	127,955,368	1,389,752,887	326,598,009	326,598,009	1,063,154,878	
<b>Total del Gasto</b>	<b>2,757,907,841</b>	<b>597,170,991</b>	<b>3,355,078,833</b>	<b>532,871,533</b>	<b>506,138,216</b>	<b>2,822,207,300</b>	

Bajo protesta de decir verdad declaramos que los Estados Financieros y sus Notas son razonablemente correctos / responsabilidad del emisor

*[Firma]*  
 C.P. Ma. Del Carmen Ponce de León y Grajales  
 Jefa Depto. Contabilidad

*[Firma]*  
 C.P. María de los Ángeles Valdez Rodríguez  
 Subdirectora Gral. Finanzas y Admon.

*[Firma]*  
 Lic. Roberto Rivero Trewartha  
 Director General

Gasto por Categoría Programática  
Del 1 de Enero al 29 de Febrero de 2016

INSTITUTO DE SEGURIDAD Y SERVICIOS SOCIALES DE LOS TRABAJADORES DEL ESTADO DE PUEBLA

Programas	Asignado	Comprobado	Cancelado	Reservado	Resto	Total
Subsidios Sector Social y Privado o Entidades Federativas y Municipios	\$2,757,907,841	\$597,170,991	\$3,355,078,833	\$532,871,533	\$506,138,216	\$2,822,207,300
Sujetos a Reglas de Operación	\$0	\$0	\$0	\$0	\$0	\$0
Otros Subsidios	\$0	\$0	\$0	\$0	\$0	\$0
Desempeño de las Funciones	\$2,757,907,841	\$597,170,991	\$3,355,078,833	\$532,871,533	\$506,138,216	\$2,822,207,300
Prestación de Servicios Públicos	\$2,757,907,841	\$597,170,991	\$3,355,078,833	\$532,871,533	\$506,138,216	\$2,822,207,300
Provisión de Bienes Públicos	\$0	\$0	\$0	\$0	\$0	\$0
Planeación, seguimiento y evaluación de políticas públicas	\$0	\$0	\$0	\$0	\$0	\$0
Promoción y fomento	\$0	\$0	\$0	\$0	\$0	\$0
Regulación y supervisión	\$0	\$0	\$0	\$0	\$0	\$0
Funciones de las Fuerzas Armadas (Únicamente Gobierno Federal)	\$0	\$0	\$0	\$0	\$0	\$0
Proyectos de Inversión Específicos	\$0	\$0	\$0	\$0	\$0	\$0
Proyectos de Inversión	\$0	\$0	\$0	\$0	\$0	\$0
Administrativos y de Apoyo	\$0	\$0	\$0	\$0	\$0	\$0
Apoyo al proceso presupuestario y para mejorar la eficiencia institucional	\$0	\$0	\$0	\$0	\$0	\$0
Apoyo a la función pública y al mejoramiento de la gestión	\$0	\$0	\$0	\$0	\$0	\$0
Operaciones ajenas	\$0	\$0	\$0	\$0	\$0	\$0
Compromisos	\$0	\$0	\$0	\$0	\$0	\$0
Obligaciones de cumplimiento de resolución jurisdiccional	\$0	\$0	\$0	\$0	\$0	\$0
Desastres Naturales	\$0	\$0	\$0	\$0	\$0	\$0
Obligaciones	\$0	\$0	\$0	\$0	\$0	\$0
Pensiones y jubilaciones	\$0	\$0	\$0	\$0	\$0	\$0
Aportaciones a la seguridad social	\$0	\$0	\$0	\$0	\$0	\$0
Aportaciones a fondos de estabilización	\$0	\$0	\$0	\$0	\$0	\$0
Aportaciones a fondos de inversión y reestructura de pensiones	\$0	\$0	\$0	\$0	\$0	\$0
Programas de Gasto Federalizado (Gobierno Federal)	\$0	\$0	\$0	\$0	\$0	\$0
Gasto Federalizado	\$0	\$0	\$0	\$0	\$0	\$0
Participaciones a entidades federativas y municipios	\$0	\$0	\$0	\$0	\$0	\$0
Costo financiero, deuda o apoyos a deudores y ahorradores de la banca	\$0	\$0	\$0	\$0	\$0	\$0
Adeudos de ejercicios fiscales anteriores	\$0	\$0	\$0	\$0	\$0	\$0
<b>Total del Gasto</b>	<b>\$2,757,907,841</b>	<b>\$597,170,991</b>	<b>\$3,355,078,833</b>	<b>\$532,871,533</b>	<b>\$506,138,216</b>	<b>\$2,822,207,300</b>

Bajo protesta de decir verdad declaramos que los Estados Financieros y sus Notas son razonablemente correctos y responsabilidad del emisor

*[Signature]*  
C.P. Maria de los Angeles Valdez Rodriguez  
Subdirectora Gral. Finanzas y Admón.

*[Signature]*  
Lic. Roberto Rivero Trewartha  
Director General

*[Signature]*  
C.P. Ma. Del Carmen Ponce de León y Grajales  
Jefa Depto. Contabilidad

Indicadores de Postura Fiscal  
Del 1 de Enero al 29 de Febrero de 2016

INSTITUTO DE SEGURIDAD Y SERVICIOS SOCIALES DE LOS TRABAJADORES AL SERVICIO DE LOS PODERES DEL ESTADO DE PUEBLA

Concepto	Presupuesto	Comprobado	Porcentaje <sup>3</sup>
<b>I. Ingresos Presupuestarios (I=1+2)</b>	2,757,907,841	421,253,983	421,253,983
1. Ingresos del Gobierno de la Entidad Federativa <sup>1</sup>	0	0	0
2. Ingresos del Sector Paraestatal <sup>1</sup>	2,757,907,841	421,253,983	421,253,983
<b>II. Egresos Presupuestarios (II=3+4)</b>	2,757,907,841	532,871,533	506,138,216
3. Egresos del Gobierno de la Entidad Federativa <sup>2</sup>	0	0	0
4. Egresos del Sector Paraestatal <sup>2</sup>	2,757,907,841	532,871,533	506,138,216
<b>III. Balance Presupuestario (Superávit o Déficit) (III = I - II)</b>	0	111,617,549	24,994,234

Concepto	Presupuesto	Comprobado	Porcentaje <sup>3</sup>
<b>III. Balance presupuestario (Superávit o Déficit)</b>	0	111,617,549	24,994,234
Intereses, Comisiones y Gastos de la Deuda	0	0	0
<b>V. Balance Primario (Superávit o Déficit) (V= III - IV)</b>	0	111,617,549	24,994,234

Concepto	Presupuesto	Comprobado	Porcentaje <sup>3</sup>
<b>A. Financiamiento</b>	0	0	0
<b>B. Amortización de la deuda</b>	0	0	0
<b>C. Endeudamiento ó desendeudamiento (C = A - B)</b>	0	0	0

1 Los Ingresos que se presentan son los ingresos presupuestarios totales sin incluir los ingresos por financiamientos. Los Ingresos del Gobierno de la Entidad Federativa corresponden a los del Poder Ejecutivo, Legislativo Judicial y Autónomos

2 Los egresos que se presentan son los egresos presupuestarios totales sin incluir los egresos por amortización. Los egresos del Gobierno de la Entidad Federativa corresponden a los del Poder Ejecutivo, Legislativo, Judicial y Órganos Autónomos

3 Para Ingresos se reportan los ingresos recaudados, para egresos se reportan los egresos pagados

Bajo protesta de decir verdad declaramos que los Estados Financieros y sus Notas son razonablemente correctos y responsabilidad del emisor

C.P. Ma. Del Carmen Ponce de León y Grajales  
Jefa Depto. Contabilidad

C.P. María de los Ángeles Valdez Rodríguez  
Subdirectora Gral. Finanzas y Admón.

Lic. Roberto Rivera Trewartha  
Director General

**INSTITUTO DE SEGURIDAD Y SERVICIOS SOCIALES DE LOS TRABAJADORES AL SERVICIO DE LOS PODERES DEL ESTADO DE PUEBLA**

<b>DEUDA PÚBLICA</b>					
<b>Deuda Interna</b>	<b>Corto Plazo</b>				
	Instituciones de Crédito		México	0	0
	Títulos y Valores	Peso	México	0	0
	Arrendamientos Financieros	Peso	México	0	0
<b>Deuda Externa</b>					
	Organismos Financieros Internacionales	Peso	México	0	0
	Deuda Bilateral	Peso	México	0	0
	Títulos y Valores	Peso	México	0	0
	Arrendamientos Financieros	Peso	México	0	0
	<b>Subtotal a Corto Plazo</b>			0	0
<b>Deuda Interna</b>	<b>Largo Plazo</b>				
	Instituciones de Crédito	Peso	México	0	0
	Títulos y Valores	Peso	México	0	0
	Arrendamientos Financieros	Peso	México	0	0
<b>Deuda Externa</b>					
	Organismos Financieros Internacionales	Peso	México	0	0
	Deuda Bilateral	Peso	México	0	0
	Títulos y Valores	Peso	México	0	0
	Arrendamientos Financieros	Peso	México	0	0
	<b>Subtotal a Largo Plazo</b>			0	0
<b>Otros Pasivos</b>					
				3,774,147,066	3,778,664,981
				3,774,147,066	3,778,664,981

Bajo protesta de decir verdad declaramos que los Estados Financieros y sus Notas son razonablemente correctos y responsabilidad del emisor

*Mo. Patricia...*  
C.P. Ma. Del Carmen Ponce de León y Grajales  
Jefa Depto. Contabilidad

*[Signature]*  
C.P. María de los Angeles Valdez Rodríguez  
Subdirectora Gral. Finanzas y Admón.

*[Signature]*  
Lic. Roberto Rivero Trewartha  
Director General





Intereses de la Deuda  
Del 1 de Enero al 29 de Febrero de 2016

INSTITUTO DE SEGURIDAD Y SERVICIOS SOCIALES DE LOS TRABAJADORES AL SERVICIO DE LOS  
PODERES DEL ESTADO DE PUEBLA

NO APLICA			
Total Créditos Bancarios		0	0
Total Otros Instrumentos de Deuda		0	0
TOTAL		0	0

Bajo protesta de decir verdad declaramos que los Estados Financieros y sus Notas son razonablemente correctos y responsabilidad del emisor

C.P. Ma. Del Carmen Ponce de León y Grajales  
Jefa Depto. Contabilidad

C.P. María de los Ángeles Valdez Rodríguez  
Subdirectora Gral. Finanzas y Admón.

Lic. Roberto Rivero Trewartha  
Director General

## I Notas de Desglose

### II Información Contable

#### 1) Notas al Estado de Situación Financiera

##### Activo

##### Efectivo y Equivalentes

Incluye los siguientes recursos: moneda fraccionaria asignada a los fondos revolventes, recursos propios, así como depósitos de terceros en administración de entidades de la administración pública estatal y por empresas privadas, como se muestra a continuación:

Concepto	2016	2015
EFFECTIVO	188,500	118,897
Fondos Revolventes	188,500	118,897
DEPÓSITOS DE FONDOS DE TERCEROS EN GARANTÍA Y/O ADMINISTRACIÓN	794,983	794,983
Instituciones o Dependencias Oficiales	761,127	761,127
Empresas o Personas Privadas	33,856	33,856
BANCOS/TESORERÍA	46,000	-
Bancos H.S.B.C	46,000	-
<b>TOTAL</b>	<b>1,029,484</b>	<b>913,880</b>

##### Derechos a Recibir Efectivo y Equivalentes

Corresponde a los importes pendientes de cobro al 29 de Febrero de 2016, por Inversiones Financieras a Corto Plazo, así como préstamos que se otorgan conforme a ley del ISSSTEP en sus diversas modalidades, los deudores Diversos se conforman de la siguiente forma:

Concepto	Hasta 90 días	Hasta 180 días	Hasta 365 días	2016	2015
INVERSIONES FINANCIERAS DE CORTO PLAZO				760,400,278	421,673,088.68
Interacciones Casa de Bolsa Cont.100060690		164,280,143		164,280,143	210,255,317
Interacciones Contrato 60725		128,402,463		128,402,463	124,729,757
Multiva Casa de Bolsa		7,503,257		7,503,257	7,656,925.84
GBM Contrato 133340		35,743,355		35,743,355	34,978,671
Banco Interacciones		402,402,373		402,402,373	-
Ve por Mas Casa de Bolsa		22,068,687		22,068,687	44,052,418
Santander SA de CV Contrato 05-50266993-1				-	-
CUENTAS POR COBRAR A CORTO PLAZO				55,457	52,174.15
Cuentas Pendientes de Aplicar		47,086		47,086	42,800
Instituciones ó Dependencias Oficiales		8,371		8,371	8,724
Cuenta Puente Impuestos				-	650
DEUDORES DIVERSOS POR COBRAR A CORTO PLAZO				616,498	656,111.88
Empresas y/o Personas Privadas		600,000		600,000	600,000
Funcionarios y Empleados		16,498		16,498	56,112
PRÉSTAMOS OTORGADOS A CORTO PLAZO				136,792,113	136,653,128.53
Préstamos a Corto Plazo		136,792,113		136,792,113	136,653,129
<b>TOTAL</b>				<b>897,864,346</b>	<b>559,034,503</b>

Cabe destacar que la Cuenta de Deudores de Empresas y Funcionarios, comprende un adeudo de Javier Cabrera Villa por 600 mil pesos, situación jurídica que se encuentra en la Actualización de la Plantilla de la Liquidación con la finalidad de contar con la Aprobación Judicial de monto adeudado actualizado, el cual será debidamente notificado para su ejecución.

### Derechos a Recibir Bienes o Servicios

El saldo que muestra esta cuenta al 29 de Febrero de 2016, corresponde principalmente a anticipos entregados a los proveedores de bienes y servicios, los cuales serán amortizados en el ejercicio.

Concepto	2016	2015
OTROS DERECHOS A RECIBIR BIENES O SERVICIOS A CORTO PLAZO	10,811,009	10,532,117
Pendiente De Aplicar Antpo. A Proveedores	10,811,009	10,532,117
<b>TOTAL</b>	<b>10,811,009</b>	<b>10,532,117</b>

### Derechos a Recibir Efectivo o Equivalentes a Largo Plazo

En este rubro se consideran los importes que representan un derecho de cobro a favor del Instituto, exigibles en un plazo mayor a doce meses integrados de la siguiente manera.

Concepto	2016	2015
DERECHOS A RECIBIR EFECTIVO O EQUIVALENTES A LARGO PLAZO	959,781,746	808,340,752
Préstamos Otorgados a Largo Plazo	959,781,746	808,340,752
<b>TOTAL</b>	<b>959,781,746</b>	<b>808,340,752</b>

Dicho importe corresponde a préstamos otorgados a plazos mayores a un año, de conformidad con la legislación vigente.

### Bienes Inmuebles, Infraestructura y Construcciones en Proceso

Este rubro representa el monto de los bienes inmuebles, así como los gastos derivados de actos de su adquisición y adjudicación y los que se generen por estudios de preinversión, cuando se realicen por causas de interés público. Este apartado se encuentra integrado de la siguiente manera:

Concepto	2016	2015
Terreno 18 Sur No. 502/508	25,873	25,873
Terreno 18 Oriente No. 3206	661,551	661,551
Sanatorio ISSSTEP	55,046,460	55,046,460
Oficinas Generales 24 Norte No. 802	10,930,561	10,930,561
Estancia Infantil No.1	187,728	187,728
Estancia Infantil No. 2	1,336,685	1,336,685
Centro Cultural Social	4,873,506	4,873,506
U.M.F. Ciudad Serdán	347,046	347,046
U.M.F. Izúcar Matamoros	400,177	400,177
U.M.F. Huauchinango	1,250,962	1,250,962
U.M.F. Teziutlán	1,314,409	1,314,409
Casa 23 Sur No. 2701-A	3,996,699	3,996,699
Construcción de la 18 Sur No. 502	3,773,281	3,773,281
Cuartos para basura	29,696	29,696
Edificio de Gobierno 1-2-3	13,487,393	13,487,393
Torre Hospital de Especialidades ISSSTEP	1,200,000,000	1,200,000,000
Estancia infantil (San Baltazar Campeche)	4,483,522	4,483,522
U.M.F. No. 2 (El Cerrito)	9,272,718	9,272,718
Clínica Tepexi de Rodríguez	484,228	484,228
Clínica Zacatlán (Barrio de Maquixtla)	2,553,783	2,553,783
Estancia Infantil No.2, Área de Juegos	1,637,140	1,637,140
Clínica Chiautla de Tapia	244,000	244,000
<b>TOTAL</b>	<b>1,316,337,420</b>	<b>1,316,337,420</b>

Cabe mencionar, que este rubro se ha mantenido sin movimiento, debido a que recientemente no se han realizado adquisiciones ni mejoras a los inmuebles del instituto.

2

### Bienes Muebles

Importe de los de Bienes Muebles que se tienen en el Instituto. Integrados de la siguiente manera:

Concepto	2016	2015
MOBILIARIO Y EQUIPO DE ADMINISTRACIÓN	76,245,344	60,195,540
MOBILIARIO Y EQUIPO EDUCACIONAL Y RECREATIVO	790,117	750,220
EQUIPO E INSTRUMENTAL MÉDICO Y DE LABORATORIO	112,363,536	109,572,266
VEHICULOS Y EQUIPO DE TRANSPORTE	6,602,680	6,602,680
MAQUINARIA, OTROS EQUIPOS Y HERRAMIENTAS	16,439,773	16,859,765
COLECCIONES, OBRAS DE ARTE Y OBJETOS VALIOSOS	322,000	322,000
<b>TOTAL</b>	<b>212,763,450</b>	<b>194,302,471</b>

### Pasivo

#### Cuentas por Pagar

En este rubro se consideran los importes que representan obligaciones de pago del Instituto a corto y largo plazo, las cuales se encuentran identificadas de acuerdo a su fecha de vencimiento en 90, 180, menos o igual a 365 y mayor a 365 días.

Concepto	Hasta 90 días	Hasta 180 días	Hasta 365 días	2016	2015
SERVICIOS PERSONALES POR PAGAR A CORTO PLAZO				3,818,218	3,870,263.20
PROVEEDORES POR PAGAR A CORTO PLAZO				62,448,415	44,061,378.03
PARTICIPACIONES Y APORTACIONES POR PAGAR A CORTO PLAZO				8,282,464	10,807,418.08
TRANSFERENCIAS OTORGADAS POR PAGAR A CORTO PLAZO				-	-
RETENCIONES Y CONTRIBUCIONES POR PAGAR A CORTO PLAZO				23,792,508	19,453,298.77
DEVOLUCIONES DE LA LEY DE INGRESOS POR PAGAR A CORTO PLAZO				403,927	114,621.00
OTRAS CUENTAS POR PAGAR A CORTO PLAZO				942,866	1,117,879.00
<b>TOTAL</b>				<b>99,688,398</b>	<b>79,424,858</b>

Este rubro se refiere a obligaciones factibles de pago que se encuentran respaldadas con el saldo de la cuenta de Derechos a Recibir Efectivo o Equivalentes específicamente Inversiones a Corto Plazo, incluye principalmente dentro del rubro de Servicios Personales las retenciones de la primera y segunda quincena del mes de Febrero, en los apartados de Proveedores por Pagar se compone principalmente de medicamentos de alta especialidad y Servicios Subrogados.

#### Fondos y Bienes de Terceros en Garantía y/o Administración

El Instituto custodia recursos provenientes de préstamos los cuales se concentran en la cuenta de Fondos y Bienes de Terceros en Garantía y/o Administración, que en su caso podrán ser utilizados para sufragar los créditos que no puedan ser cobrados en caso de deceso, esta cuenta se integra al 29 de Febrero como a continuación se menciona:

Concepto	2016	2015
FONDOS Y BIENES DE TERCEROS EN GARANTÍA Y/O ADMINISTRACION		
Pendiente De Aplicar Antpo. A Proveedores	14,832,125	14,004,540
<b>TOTAL</b>	<b>14,832,125</b>	<b>14,004,540</b>

## 2) Notas al Estado de Variaciones en el Patrimonio

### Patrimonio

La cuenta de Patrimonio presentó los siguientes saldos:

Concepto	2016	2015
Hacienda Pública/Patrimonio Generado	-\$397,597,972	- 737,996,292.38
Hacienda Pública/Patrimonio Contribuido		\$0
<b>TOTAL</b>	<b>-\$397,597,972</b>	<b>-\$737,996,292</b>

### Patrimonio Generado

Representa la suma de los resultados de la gestión de ejercicios anteriores, incluyendo el patrimonio generado por el instituto del ejercicio fiscal 2014 hacia atrás que compone los bienes muebles, inmuebles y almacenes, resultado del ejercicio corriente y los eventos identificables y cuantificables que le afectan, los principales movimientos que integraron dicho monto son los siguientes:

Concepto	2016	2015
Resultados de ejercicios Anteriores	-271,175,974	-349,506,916
Patrimonio Generado del Ejercicio	-126,421,998	-388,489,376
<b>TOTAL</b>	<b>-397,597,972</b>	<b>-737,996,292</b>

### Resultado del Ejercicio (Ahorro/Desahorro)

Al cierre de del mes de Febrero el Instituto presentó un Ahorro Neto , resultado de los ingresos devengados en el periodo y los gastos del mismo.

### Resultado de Ejercicios Anteriores

Esta cuenta muestra los resultados acumulados provenientes de ejercicios anteriores, y el patrimonio por incorporación de bienes muebles, inmuebles y almacenes que por políticas anteriores se hacía un doble registro.

caj

### 3) Notas al Estado Estado de Actividades

#### Ingresos y Otros Beneficios

##### Ingresos de Gestión

Representa el importe de ingresos devengados propios conforme a ley, por cuotas y aportaciones principalmente. Así como otros ingresos por atención a pacientes no derechohabientes y productos y aprovechamientos de Tipo Corriente

Concepto	2016	2015
CUOTAS Y APORTACIONES DE SEGURIDAD SOCIAL	385,978,830	357,433,154.11
PRODUCTOS DE TIPO CORRIENTE	4,157,152	2,035,325.15
APROVECHAMIENTOS DE TIPO CORRIENTE	4,855	-
INGRESOS POR VENTA DE BIENES Y SERVICIOS	1,113,147	1,235,557.80
<b>TOTAL</b>	<b>391,253,983</b>	<b>360,704,037</b>

##### Cuotas y Aportaciones de Seguridad Social

La mayor parte de ingresos devengados en el Instituto durante el ejercicio fiscal 2015 proviene de las Cuotas y Aportaciones de Seguridad Social, principal motor del Instituto comprendidos en la Ley del ISSSTEP.

##### Productos

Comprenden el importe de los ingresos por los rendimientos financieros generados por inversiones del 1 de enero al 29 de Febrero de 2016.

##### Ingresos por ventas de Bienes y Servicios

Los ingresos registrados en este concepto se refieren principalmente a los servicios otorgados por las estancias infantiles en beneficio de los derechohabientes, al 29 de Febrero de 2016.

##### Ingresos por Participaciones, Aportaciones y Transferencias

Los ingresos que el Instituto recibe por concepto de Participaciones, Aportaciones y Convenios se registran en esta cuenta, del 1 de enero al 31 de diciembre de 2015 se recibieron las siguientes cantidades:

Concepto	2016	2015
TRANSFERENCIAS, ASIGNACIONES, SUBSIDIOS Y OTRAS AYUDAS	30,000,000	-
<b>TOTAL</b>	<b>30,000,000</b>	<b>-</b>

##### Gastos y Otras Pérdidas

##### Gastos de Funcionamiento

Se integra por las cuentas de Servicios Personales, Materiales y Suministros y Servicios Generales, necesarios para el adecuado funcionamiento de las unidades administrativas del Instituto, las cuales se detallan en el siguiente cuadro

Concepto	2016	2015
Servicios Personales	106,327,523	107,185,863
Materiales y Suministros	80,309,341	9,575,529
Servicios Generales	17,565,052	11,408,306
<b>TOTAL</b>	<b>204,201,916</b>	<b>128,169,698</b>

### Servicios Personales

Corresponde al gasto por las remuneraciones al personal de carácter permanente y eventual al servicio del instituto y las obligaciones que se generan como son las aportaciones conforme a la ley del ISSSTEP.

Concepto	2016	2015
REMUNERACIONES AL PERSONAL DE CARÁCTER PERMANENTE	32,655,196	32,786,894.56
REMUNERACIONES AL PERSONAL DE CARÁCTER TRANSITORIO	15,027,470	13,617,127.75
REMUNERACIONES ADICIONALES Y ESPECIALES	3,621,883	3,943,669.81
SEGURIDAD SOCIAL	11,766,558	12,016,335.24
OTRAS PRESTACIONES SOCIALES Y ECONÓMICAS	38,557,435	40,568,403.02
PAGO DE ESTÍMULOS A SERVIDORES PÚBLICOS	4,698,981	4,253,432.68
<b>TOTAL</b>	<b>106,327,523</b>	<b>107,185,863</b>

### Materiales y Suministros

Corresponde al gasto por los insumos requeridos para el otorgamiento de bienes a los derechohabientes, así como para el desempeño de las funciones administrativas.

Concepto	2016	2015
MATERIALES DE ADMINISTRACIÓN, EMISIÓN DE DOCUMENTOS Y ARTÍCULOS OFICIALES	98,793	57,826.03
ALIMENTOS Y UTENSILIOS	181,619	248,470.15
MATERIALES Y ARTÍCULOS DE CONSTRUCCIÓN Y DE REPARACIÓN	63,972	7,215.29
PRODUCTOS QUÍMICOS, FARMACÉUTICOS Y DE LABORATORIO	79,922,715	9,191,832.95
COMBUSTIBLES, LUBRICANTES Y ADITIVOS	12,202	10,278.66
HERRAMIENTAS, REFACCIONES Y ACCESORIOS MENORES	30,040	59,905.70
<b>TOTAL</b>	<b>80,309,341</b>	<b>9,575,529</b>

### Servicios Generales

Corresponde al importe por el gasto generado por los servicios contratados para el funcionamiento del instituto para el otorgamiento de servicios a los derechohabientes, así como para las funciones en la operación del Instituto

Concepto	2016	2015
SERVICIOS BÁSICOS	1,026,948	1,434,543.35
SERVICIOS DE ARRENDAMIENTO	497,044	82,958.16
SERVICIOS PROFESIONALES, CIENTÍFICOS Y TÉCNICOS Y OTROS SERVICIOS	4,779,015	1,967,621.35
SERVICIOS FINANCIEROS, BANCARIOS Y COMERCIALES	2,443,477	1,908,722.15
SERVICIOS DE INSTALACIÓN, REPARACIÓN, MANTENIMIENTO Y CONSERVACIÓN	373,064	182,064.33
SERVICIOS DE COMUNICACIÓN SOCIAL Y PUBLICIDAD	37,957	5,418.68
SERVICIOS DE TRASLADO Y VIÁTICOS	50,708	70,176.70
SERVICIOS OFICIALES	454,693	218,894.47
OTROS SERVICIOS GENERALES	7,902,145	5,537,906.73
<b>TOTAL</b>	<b>17,565,052</b>	<b>11,408,306</b>

### Transferencias, Asignaciones, Subsidios y Otras Ayudas



Corresponde el gasto por el pago de nómina de pensiones y jubilaciones, así como las transferencias realizadas al fideicomiso de pensiones y jubilaciones. Además de pagos de marcha y estímulos a los trabajadores del gobierno del estado.

Concepto	2016	2015
AYUDAS SOCIALES	144,265	453,519,056.21
PENSIONES Y JUBILACIONES	198,642,641	169,941,729.19
TRANSFERENCIAS A LA SEGURIDAD SOCIAL	127,955,368	-
<b>TOTAL</b>	<b>326,742,274</b>	<b>623,460,785</b>

*PA*

#### 4) Notas al Estado de Flujos de Efectivo

Su finalidad es proveer de información sobre los flujos de efectivo del ente público identificando las fuentes de entradas y salidas de recursos, clasificadas por actividades de operación, de inversión y de financiamiento.

Proporciona una base para evaluar la capacidad del ente para generar efectivo y equivalentes de efectivo, así como su capacidad para utilizar los flujos derivados de ellos.

La estructura del Estado de Flujos de Efectivo incluye los rubros por actividades de:

- Operación
- Inversión
- Financiamiento

#### Efectivo y Equivalentes

Concepto	Importe	2016
EFFECTIVO		188,500.00
Fondos Revolventes	188,500	
DEPÓSITOS DE FONDOS DE TERCEROS EN GARANTÍA Y/O ADMINISTRACIÓN		794,983.32
Instituciones ó Dependencias Oficiales	761,127	
Empresas ó Personas Privadas	33,856	
BANCOS/TESORERÍA		46,000
Bancos H.S.B.C	46,000	
<b>TOTAL</b>		<b>1,029,484</b>

### I.II Información Presupuestal

#### 1) Estado analítico del Ejercicio del Presupuesto de Egresos

Descripción	Presupuesto		Variación	
	Autorizado	Devengado	Numérica	Porcentaje
Servicios Personales	677,285,708	106,327,523 -	570,958,185	84.30%
Materiales y Suministros	467,278,860	80,309,341 -	386,969,519	-82.81%
Servicios Generales	214,254,679	17,565,052 -	196,689,627	-91.80%
Transferencias, Asignaciones, Subsidios y Otras Ayudas	1,267,397,519	326,742,274 -	940,655,245	-74.22%
Bienes Muebles, Inmuebles e Intangibles	-	1,927,343	1,927,343	0.00%
Inversiones Financieras y Otras Provisiones	131,691,075	-	131,691,075	-100.00%
Participaciones y Aportaciones	-	-	-	0.00%
Deuda Pública	-	-	-	0.00%
<b>Total</b>	<b>2,757,907,841</b>	<b>532,871,533 -</b>	<b>2,225,036,308</b>	<b>-80.68%</b>

Nota: La variación son recursos por ejercer.

## 2) Estado analítico de Ingresos Presupuestales

Descripción	Ingreso		Variación	
	Estimado	Recaudado	Nómina	Porcentaje
Cuotas y Aportaciones de Seguridad Social	2,737,975,301	385,978,830	-	-85.90%
Derechos	-	-	-	0.00%
Productos	5,675,724	4,157,152	-	-26.76%
Aprovechamientos	86,844	4,855	-	-94.41%
Ingresos por Ventas de Bienes y Servicios	8,673,972	1,113,147	-	-87.17%
Participaciones y Aportaciones	-	-	-	0.00%
Transferencias, Asignaciones, Subsidios y Otras Ayudas	5,496,000	30,000,000	-	445.85%
<b>Total</b>	<b>2,757,907,841</b>	<b>421,253,983</b>	<b>-</b>	<b>-84.73%</b>

Nota: La variación son recursos por ejercer.

*del*

## II. Notas de Memoria

### Cuentas de Orden

Las cuentas de orden se utilizan para registrar movimientos de valores que no afectan o modifican la situación financiera del Gobierno del Estado, sin embargo, su incorporación en libros es necesaria con fines de recordatorio contable, de control y en general sobre los aspectos administrativos, o bien para consignar los derechos o responsabilidades contingentes que puedan o no presentarse en el futuro.

### Cuentas de Orden Contables

Registran eventos que, si bien no representan hechos económico-financieros que alteren el patrimonio y los resultados del Gobierno del Estado, informan sobre circunstancias contingentes o eventuales de importancia, que en determinadas condiciones, pueden producir efectos patrimoniales.

Concepto	Importe
BIENES EN CONSESIONADOS O EN COMODATO	\$5,020,433,222

#### BIENES BAJO CONTRATO EN COMODATO

Bienes en Comodato	\$ 19,542,261
Cartas Compromiso Pago Deudoras	\$ 2,251,368
Cuentas Recuperado De Mas	\$ 2,075
Jubilaciones	\$4,998,637,519

### Cuentas de Orden Presupuestarias

Estas cuentas muestran las diferentes etapas de los recursos presupuestarios durante un ejercicio fiscal, de conformidad con los presupuestos aprobados de Ingresos y Egresos vigentes.

Concepto	Importe
Ley de Ingresos Estimada	2,757,907,841
Modificaciones a la Ley de Ingresos Estimada	597,170,991
Ley de Ingresos Recaudada	421,253,983

Concepto	Importe
Presupuesto de Egresos Aprobado	2,757,907,841
Presupuesto de Egresos por Ejercer	1,144,525,933
Modificaciones al Presupuesto de Egresos Aprobado	597,170,991
Presupuesto de Egresos Devengado	532,871,533
Presupuesto de Egresos Pagado	506,138,216

*AS*

*3*  
10/12

### III. Notas de Gestión Administrativa

El instituto de Seguridad y Servicios Sociales de los Trabajadores al Servicio de los Poderes del Estado de Puebla, se creó el 10 de Febrero de 1981, mediante el Diario Oficial del Gobierno Constitucional del Estado de Puebla.

El Objeto del Instituto es el Establecimiento de un régimen de Seguridad Social que garantice el derecho a la salud, la asistencia médica y el bienestar social y cultural de los trabajadores, jubilados y pensionados de las Instituciones Públicas y sus Beneficiarios.

La principal actividad del Instituto es la de contribuir a mantener la calidad de vida de los trabajadores al Servicio de los Poderes del Estado de Puebla y sus familiares, otorgando Servicios Médicos, Prestaciones Económicas y Sociales.

El Régimen Jurídico del Instituto es el de un Organismo Público Descentralizado, con Personalidad Jurídica y Patrimonio Propios.

Las Contribuciones Fiscales a que está obligado el Instituto por Impuestos Federales son: Retenciones por Impuesto Sobre la Renta por Salarios, por Asimilados a Salarios, por Servicios Profesionales, Por Arrendamiento de Inmuebles, y las relativas al pago de nómina de Pensionados y Jubilados.

Las Contribuciones Fiscales a que está obligado el Instituto por Impuestos Estatales son: 3% de Impuesto Sobre Erogaciones por Remuneraciones al Trabajo Personal y Derechos por 5 al Millar de la Ley de Ingresos.

La Estructura Organizacional Básica del Instituto a continuación se plasma:

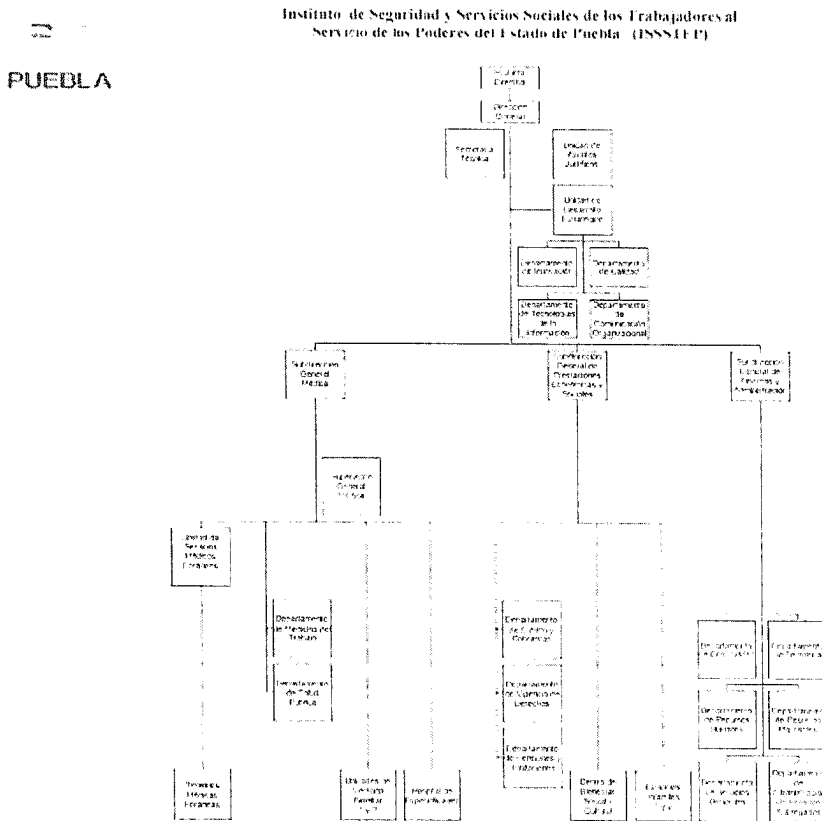

### Bases de Preparación de los Estados Financieros

*CS*

*3*  
11/12

Fueron formulados en base a la Ley General de Contabilidad Gubernamental y los Acuerdos y Lineamientos emitidos por el Consejo de Armonización Contable (CONAC) y por el Consejo de Armonización Contable del estado de Puebla (CACEP).

### Características del Sistema de Contabilidad Gubernamental (SCG)

El Sistema Automatizado de Administración y Contabilidad Gubernamental desarrollado por el Instituto para el Desarrollo Técnico de las Haciendas Públicas fue el que se implementó en el instituto, como parte de los acuerdos aprobados en el seno del Consejo de Armonización Contable para el Estado Libre y Soberano de Puebla, el cual, incluye todas las especificaciones a las que estamos obligados los Entes Públicos de conformidad con lo estipulado en la Ley General de Contabilidad Gubernamental y los documentos establecidos por el Consejo Nacional de Armonización Contable.

El sistema, registra de manera armónica, delimitada y específica las operaciones presupuestarias y contables derivadas de los registros contables y presupuestarios, Así mismo, generar estados financieros, confiables, oportunos, comprensibles, periódicos y comparables. El sistema efectúa los registros, procedimientos e informes estructurados sobre la base de principios técnicos destinados a captar, valuar, registrar, clasificar, informar e interpretar las transacciones y eventos que, derivados de la actividad económica del ISSSTEP, modifican la situación patrimonial.

### Políticas de Contabilidad Significativas

El Marco Conceptual de Contabilidad Gubernamental es la base que se utiliza para el desarrollo de normas, valuación, contabilización, obtención y presentación de información contable y presupuestaria en forma clara, oportuna, confiable y comparable, para satisfacer las necesidades de los usuarios, apeándose a los Postulados Básicos de Contabilidad Gubernamental

Respetando y utilizando los Momentos Contables de los Ingresos y Egresos, Estructura del Plan de Cuentas, Clasificador por Objeto de Gasto, Clasificador por Rubro de Ingresos así como las Normas y Metodologías para la Emisión de Información Financiera y Estructura de los Estados Financieros que emitió el Consejo de Armonización Contable (CONAC).

Utilizando las principales Reglas de Registro y Valoración del Patrimonio, y adoptando los lineamientos para la elaboración del Catálogo de Bienes que permita la interrelación automática con el Clasificador por Objeto del Gasto y la Lista de Cuentas.

La Clave Presupuestal fue elaborada respetando la Clasificación Administrativa, el Clasificador Funcional del Gasto, Clasificación Programática, Clasificador por Objeto de Gasto y tipo de Gasto y Clave de Financiamiento, así mismo se incluyó el Tipo de Nomina y la Sub-actividad

*CS*

“ Bajo protesta de decir verdad declaramos que los Estados Financieros y sus notas, son razonablemente correctos y son responsabilidad del